Klönabend in der Wisser-Kate fällt aus

Braak *(t)*. Der nächste monatliche Klönabend des Gemeinnützigen Vereins am Dienstag, dem 11. Juli 2017, in der Wisser-Kate in Braak fällt leider aus. Thomas Balster sollte über Highlights der LGS Eutin 2016 berichten und anschließend eine Gartensprechstunde abhalten, ist aber leider verhindert.

Märchen im Garten

Bosau *(t)*. Am Montag, dem 10. Juli um 17 Uhr, lädt die Touristik-Information Bosau alle Kinder zu einem „Märchen im Garten“ am Pastorat ein. Märchenerzählerin Inge Beger erzählt Märchen aus aller Welt, dazu gibt es Holundersaft und Kekse. Die Teilnahme ist kostenfrei, eine Anmeldung ist nicht erforderlich.

ALDI

Bitte beachten Sie unser Magazin im Innenteil.

der reporter

Das Familienwochenblatt für Eutin und Malente

am Wochenende

www.der-reporter.info · Tel. 0 45 21 / 70 11-0 Samstag, 8. Juli 2017 Eutin/Malente Ausgabe Nr. 27 WE

der reporter

Großes Sommerfest zur Eröffnung des BBT2 – auf den Seiten 8 und 9!

Mit „Alice“ ins Wunderland

Theatergruppe der Wilhelm-Wisser-Schule verzaubert im Großen Torhaus

Alice, der Weiße Hase und die Gute Fee: Am Mittwoch feierte „Alice“ Premiere – am kommenden Montag entführt die Theatergruppe der Wilhelm-Wisser-Schule ihr Publikum noch einmal ins Wunderland...lesen Sie mehr dazu auf Seite 2!

GRIECHISCHES RESTAURANT
ELLAS

Genießen Sie täglich unser Buffet

Mittags Mo. bis Sa.
11.30–14.30 Uhr
7,80 € p.P.

Abendbuffet täglich
17.30–21.00 Uhr
12,90 € p.P. Ouzo satt!
Kinder 1,– € pro Lebensjahr
inkl. Eis und Nachtisch

Essen à la carte möglich

Wir servieren Ihnen täglich
von 14.30 – 17.00 Uhr
Kaffeespezialitäten + Kuchen

Am Rosengarten 18 · 23701 Eutin
Tel. 0 45 21 / 409 48 52

Von 11.30 bis 22.00 Uhr
durchgehend geöffnet!

Genießen Sie den Sommer in Ihrem Gartenwohnzimmer!

Jetzt ohne Aufbaukosten

Nelson Park
Terrassendächer und
Kaltwintergärten

Nelson Park Terrassendächer, Albert-Einstein-Straße 23, 23701 Eutin
0 45 21 / 8 26 48 17 - www.nelsonpark-td.de

besser hören
leichter geht es kaum

Silk.

SIEMENS
sivantos

Mini-ImOhrHörsysteme kostenlos probetragen

besser hören Dr.PISTOR
Meisterbetrieb Hörakustik
Peterstraße 19
Eutin Tel.:04521/3181

„Der Hase war der Hammer“

Schüler der Wilhelm-Wisser-Schule beeindrucken mit „Alice“

***Eutin** (ed).* **„Der Hase war der Hammer“, sagt eine Zuschauerin mit einem Strahlen im Gesicht, während sich das Torhaus nach einem langen, lauten Applaus langsam leert – sie kommt wie ihre Mit-Zuschauer geradewegs aus dem Wunderland, in das die Schüler der Theater AG der Wilhelm Wisser-Schule ihr Publikum für eine ausgesprochen unterhaltsame Stunde entführt haben. Allerdings war nicht nur der Hase der Hammer (obwohl wohl kaum ein sprechender Hase so entzückend gelispelt hat und so zauberhaft elegant gehoppelt ist wie Lukas Polz).**

Langer und lauter Applaus belohnte die großartige Theatertruppe der Wisser-Schule nach einer gelungenen Premiere von „Alice“.

Als im Herbst die Eutiner Festspiele auf die Eutiner Schulen zukamen und fragten, ob Interesse an einer Kooperation bestehe, hatten Sonja Tzschätsch und ihre Schüler der Theatergruppe sofort Ideen für ein Stück – und schrieben es auch flugs selbst. So wie die Schüler fast alles in diesem Stück – inklusive Technik, Maske, Beleuchtung und Plakaten – selbst gemacht haben. Alice im Wunderland sollte es ein, die wahre Geschichte natürlich – und die wahre Liebe, für die sich Alice entscheidet. Und natürlich trägt es auch der Kooperation mit den Festspielen und deren “Fledermaus” Rechnung: Mit einem großen Maskenball mit höfischen Tänzen und prächtigen Kostümen – bei Letzteren durften sie sich im Fundus der Festspiele nach Herzenslust bedienen und bekamen von Kostümbildnerin Martina Feldmann und Bühnenbildnerin Ursula Wandaress tolle Tipps. “Auch Ulrike Horstmann konnten wir immer fragen, wenn wir einen Tipp brauchten”, bedankt sich die Leiterin der Theatergruppe Sonja Tzschätzsch herzlich für die Unterstützung, “Und Arend Knoop hat uns immer die perfekte Lösung präsentiert, wenn wir ein Problem hatten.”

Eine Gemeinschaftsproduktion, bei der durch das Engagement von Schülern, Lehrern und Festspielen das großartige “Alice” entstanden ist, ein Stück, fast ein Musical, das Alices Suche nach der wahren Liebe erzählt – denn obwohl der steinreiche Hamish (Patrick Lohmann) um ihre Hand anhält und ihre Familie dessen Geld dringend brauchen könnte, macht Alice (Maja Konradowski) sich zusammen mit dem Weißen Hasen auf den Weg ins Wunderland, um hier nicht nur zu erfahren, wen sie in Wirklichkeit liebt, sondern auch, um den Hutmacher, das Alter Ego ihrer Liebe James (beide hervorragend flexibel gespielt von Leon Böckenhagen) vor der Rache der Roten Herzkönigin (sehr schön rachsüchtig: Luisa Guderjan) zu retten. Mit der (etwas zweifelhaften) Hilfe der (großartig streitsüchtig und vermeintlich wenig helle gespielten) Zwillinge Tweedle-Dum (Rebecca Papoulias) und Tweedle-Dee (Antonya Kansiz), der Weißen Königin (Tabea Müller) und natürlich des Hasen versucht sie, das Wunderland vor der Roten Königin zu retten. Ein echtes Highlight: Der Auftritt von Absolem, der weisen und super gechillten Raupe, wundervoll gespielt von Samira Nwosu. Aber auch die etwas zwielichtige Rolle der pink-lila-gestreiften Grinsekatze spielt Jessica Polok überzeugend katzenartig. Als eine Art Erzähler fungieren die Gute Fee Flora (Diana Nicu – herrlich naiv und quietschig überzeugt von der wahren Liebe) und ihre Halbschwester, die Böse Fee Callista (Lea Sophie Quistorff ist besonders schön böse). Sie begleiten durch die Geschichte mit ihrer eigenen Geschichte und unterstreichen mit ihren Gesprächen die Handlung von “Alice” – ganz abgesehen davon, dass die beiden vollkommen in ihren Rollen aufgehen und das einfach wunderbar machen. Es macht einen Riesenspaß, “Alice” zu sehen, eine Stunde lang in der bunten Welt des Wunderlands abzutauchen, Alice zu folgen, den Hasen zu sehen – und die Schrecksekunde der Hinrichtung des Hutmachers zu erleben. Aber: Alles wird gut.

Die weise Raupe Absolem schickt Alice, den Hasen und die Zwillinge los, den Hutmacher zu retten.

Das Publikum zollt den Schauspielern und allen “Machern” hinter der Bühne einen langen, lauten Applaus, den sie sich redlich verdient haben – sie haben ihren Zuschauern einen tollen Theaterabend beschert. “Ich bin total stolz auf meine Schüler”, strahlt auch Sonja Tzschätzsch nach der Premiere, “das haben sie toll gemacht.”

„Alice“ kommt für alle, die das Stück verpasst haben, glücklicherweise am kommenden Montag um 19 Uhr noch einmal auf die Bühne des Großen Torhauses – wer sich bezaubernd unterhalten lassen will, der sollte sich die Vorstellung nicht entgehen lassen.

Alice ist verzweifelt: Der Hutmacher hatte sie zum Tee eingeladen, ist aber jetzt wie vom Erdboden verschluckt.

Die Rache einer Fledermaus

„Die Fledermaus“ eröffnet heute die Festspielsaison

Eutin *(ed)*. **Die Operette steht im Mittelpunkt der diesjährigen Festspielzeit – und so eröffnet natürlich auch eine der schönsten Operetten überhaupt die Saison auf dem Grünen Hügel. Heute Abend um 20 Uhr hebt sich auf der Freilichtbühne am See der Vorhang für Johann Strauß’ Werk „Die Fledermaus“ und entführt das Publikum in die mondäne Welt der 20er Jahre – Bühnenmaler Alp Tokat hat zusammen mit Arend Knoops Bühnenbauern dafür nach den Entwürfen von Ursula Wandaress ein wunderbares Opernhaus geschaffen, der perfekte Rahmen für die Verwechslungsgeschichte um Liebe und Rache.**

Denn nicht umsonst lautet der volle Titel der „Fledermaus“ Die Rache einer Fledermaus“ – Johann Strauß’ Operette ist eine Geschichte von Rache, von Freund- und Feindschaft und natürlich von Liebe. Im Mittelpunkt Gabriel von Eisenstein, seine Frau Rosalinde, sein Freund Dr. Falke und das Zimmermädchen Adele – und Gabriel von Eisenstein ist es, der wegen der Beleidigung einer Amtsperson eine Arreststrafe im Gefängnis antreten soll. Sein Freund Dr. Falke rät ihm, sich vorher nochmal ordentlich bei dem Fest des Prinzen Orlofsky zu vergnügen – da zögert Eisenstein nicht lange, verabschiedet sich von seiner Frau, der er wohlweislich erzählt, er gehe ins Gefängnis, und zieht stattdessen in Richtung des Palais des Prinzen.

Beim Maskenball des Prinzen Orlofsky trifft sich „tout le monde“.

Was er nicht ahnt: Sein guter Freund Dr. Falke hat noch eine Rechnung mit ihm offen, und die begleicht er mit einem ausgeklügelten Plan, der Eisenstein ebenso bloßstellen wird wie ihn selbst. Denn seit einem schmählichen Streich, den Eisenstein ihm einmal gespielt hat – er ließ ihn nach einem feucht-fröhlichen Maskenball als Fledermaus verkleidet betrunken auf einer Parkbank liegen und lieferte ihn so – am nächsten Morgen – dem Gespött der Passanten aus. Seitdem wird Falke nur noch „Dr. Fledermaus” genannt. Der Stachel sitzt tief.

Während die beiden zum Maskenball gehen, empfängt Rosalinde ihren Geliebten Alfred – kurze Zeit später kommt der Gefängnisdirektor und will Eisenstein abholen. Um Rosalinde nicht in Bedrängnis zu bringen, gibt Alfred sich als ihr Mann aus und wird abgeführt.

Auf einen Tipp von Dr. Falke hin – dort könne sie ihren Ehemann treffen, den sie im Gefängnis wähnt – geht dann auch Rosalinde zum Maskenball.

Beim Prinzen Orlofsky aber kommt es zum „Showdown“ – hier treffen sich alle, nur weiß es nicht jeder, denn wieder sind alle verkleidet. Auch Rosalinde von Eisenstein erscheint als ungarische Gräfin, bezirzt ihren Mann und entwendet ihm eine Taschenuhr, mit der sie ihm anschließend seine Untreue beweisen kann. Das ist auch nötig, denn als der am nächsten Morgen ins Gefängnis geht, um sich seiner Strafe zu stellen, verwirrt er damit nur den ohnehin noch angetrunkenen Gefängnisdirektor, denn der hat ja schon einen Gefangenen…Wie sich das Verwirrspiel auflöst und die Fledermaus ihre Rache bekommt, das wird das Ensemble der Eutiner Festspiele seinem Publikum heute Abend auf höchst beschwingte, unterhaltsame Weise erzählen. Natürlich erklingen so bekannte Melodien wie “Ich lade gern mir Gäste ein” oder „Glücklich ist, wer vergisst, was nicht zu ändern ist” – und großartige Künstler füllen unter der Regie von Dominique Caron Strauß’ wunderbare Operette mit Leben.

Mit Peggy Steiner in ihrer dritten Festspielzeit ist die Rosalinde von Eisenstein ein „alter Festspiel-Hase“ – mit Witz und Charme wird sie ihrem „Ehemann“ Gabriel von Eisenstein (Michael Heim) vor Augen führen, dass nicht nur sie sich fremdvergnügt.

Die Rolle des Dr. Falke, der „Fledermaus“, die ihre Rache auf so raffinierte Weise bekommt, übernimmt Christian Oldenburg, während Steffi Lehmann in die Rolle des Zimmermädchens Adele schlüpft, das von einem Leben als Schauspielerin träumt – und natürlich ebenfalls zum Maskenball geht… Der mysteriöse Prinz Orlofsky wird von Milana Butaeva verkörpert – für die Sängerin erfüllt sich damit ein kleiner Traum. „Sie wollte schon immer mal den Prinzen Orlofsky spielen“, schmunzelt Dominique Caron, „und bei uns darf sie das sehr gerne.“

Ein besonderes Vergnügen ist es, Elmar Gehlen in der Rolle des Gefängniswärters zu sehen, des „Frosch“ – der bekannte Schauspieler, der viele Jahre bei der „Küstenwache“ war, ist ein waschechter Ostholsteiner geworden und bereichert die „Fledermaus“ um einen herrlich dem Tranke zugeneigten Zellenschließer mit Witz und Ironie. Das Publikum darf sich auf einen unvergesslichen Abend auf dem Grünen Hügel im Schlossgarten freuen.

Weitere Aufführungen der „Fledermaus“ finden am 14., 20., 23., 26. und 29 Juli sowie am 2., 5., 10., 13. und 18. August statt. Karten für alle Aufführungen gibt es in der Opernscheune, unter 04521-80010 oder unter www.eutiner-festspiele.de.

TENNIS-INTENSIVKURSE
1 Woche Intensivtraining
Anfänger + Fortgeschrittene
Jugendkurs 80,–€
(Kinder ab 6 Jahre)
Erwachsenenkurs 100,–€
24.07. – 28.07.
oder 28.08. – 01.09.
www.tennisschule-eutin.de
Jetzt anmelden bei
Bob Malone · Tel. 01 73 / 2 30 21 87
oder 0 45 21 / 7 62 03 23

Ab sofort im Store Eutin
sale
20% | 30%
Peterstraße 10 • 23701 Eutin
Mo.–Fr. 10.00 - 18.00 Uhr
Sa. 10.00 - 14.00 Uhr
So. 12.00 - 18.00 Uhr
Tel. 04521/4098214
Jack Wolfskin
-STORE-

Fünf auf einen Streich!

Jörn Petersen, Norbert Riege, Bernd Ditscher, Jürgen Kehr und Uwe Paap schießen um die Königskrone

***Eutin** (t).* **An diesem Wochenende feiert die Eutiner Schützengilde ihr großes Schützenfest und lädt herzlich dazu ein – am Montagabend dann der Höhepunkt des Festes: Die Gilde bekommt ihren neuen König. Fünf Bewerber schießen ab etwa 19 Uhr auf den Gildevogel – wer das letzte Stück herunterholt, ist der neue Schützenkönig.**

Wenige Tage vor dem Eutiner Schützenfest war Jörn Petersen der noch einzige offizielle Bewerber um die Königswürde 2017. Dazu rankten sich - wie üblich - eine Vielzahl von Spekulationen. Und so waren es um 19.30 „fünf auf einen Streich“! Obwohl die Gilde erst im nächsten Jahr ihr 350. Jubiläum feiert, spielte das sicherlich bei den diesjährigen Königsbewerbern bei ihrer Entscheidung eine große Rolle. Für jeden Königsbewerber wird es eine große Ehre sein die Schützengilde als Große Majestät 2017 bis zum Schützenfest 2018 in das große Jubiläumsjahr zu führen. Rechtzeitig dazu konnte die neue Gilderolle in Kraft treten, sodass in diesem Jahr der Kreis der möglichen Kandidaten sogar größer war. Und so wurde es nach dem traditionellen Büchseneinschießen am Donnerstagabend wieder sehr spannend. In seiner Begrüßungsrede resümierte der Wortführende Vorsteher André Meyer zuerst das ablaufende Gildejahr. In seiner Dankesrede hob er neben den vielen Ausschuss- und Einzelleistungen, insbesondere die Leistungen aller Beteiligten bei Umbau der neuen Schießhalle hervor. Nur durch die tatkräftige Unterstützung in vielfacher Art konnte in kürzester Umbauzeit die neue und moderne Schießhalle vor dem Schützenfest fertiggestellt werden. Dann wurde es spannend. Gemäß Gilderolle müssen sich die Kandidaten bis 19 Uhr bei den Vorstehern André Meyer und Heiko Godow melden. Es werden mindestens drei Bewerber benötigt. Um 19 Uhr meldeten sich Bernd Ditscher und Jörn Petersen. Meyer wiederholte seine Frage ohne sofortige Rückmeldung eines weiteren Kandidaten. Nach einer kurzen Beratungspause mit musikalischer Unterstützung, wurde nochmals in die Runde der Bruderschaft nachfragt. Danach meldeten sich Jürgen Kehr (aktueller Spaßkönig) und Norbert Riege. Zuletzt gab noch der Pressewart Uwe Paap seine Anmeldung als Königsbewerber ab. Unter großem Applaus der Schützenbrüder wurden die fünf Königsbewerber beglückwünscht. ... und so kann das Schützenfest 2017 beginnen, seid fröhlich!

– Anzeige –

25 Jahre bei Cobobes:

Nicole Reichmann feierte 25jähriges Betriebsjubiläum

***Eutin** (t).* Feierstunde bei Cobobes: Nicole Reichmann aus Krummsee feierte ihr 25-jähriges Jubiläum in dem alteingesessenen Eutiner Unternehmen für Heizung, Klima und Sanitär. Aus diesem Anlass wurde sie mit einer Urkunde der Handwerkskammer Lübeck ausgezeichnet. Nicole Reichmann ist seit dem 1. Juli 1992 bei Cobobes im Betrieb tätig. Ihr Aufgabengebiet umfasste zunächst die Telefonzentrale und das Angebotswesen für private Kunden aber auch die öffentliche Hand. Seit zwei Jahren ist sie dann in die Buchhaltung gewechselt und erledigt die dort anfallenden Arbeiten neben dem Rechnungswesen mit ihrer Kollegin Frau Keusch zuverlässig und kompetent. Außerdem hat Nicole Reichmann soeben ein freiwilliges Fernstudium über neun Lerneinheiten mit jeweils 60 bis 120 Seiten nach Feierabend an der Haufe Akademie für Buchführung erfolgreich abgelegt. Die Geschäftsführung der Firma Cobobes überreichte ihr die Urkunde der Handwerkskammer zusammen mit einem Blumenstrauß und bedankte sich mit einer kleinen Feierstunde herzlich bei Nicole Reichmann für ihr Engagement.

Die Geschäftsführung der Firma Cobobes gratuliert Nicole Reichmann zu ihrem 25jährigen Betriebsjubiläum.

„Die Stadt ist stolz“

Empfang für die aufsteigenden Kicker von Eutin 08

***Eutin** (fs).* **Auf die letzte Saison können die Fußballer von Eutin 08 mächtig stolz sein. Alle drei Herrenmannschaften schafften den Aufstieg, die Erste Herren sogar bis in die Regionalliga. Das machte auch im Rathaus Eindruck und so gab Bürgermeister Carsten Behnk am Montagabend einen Empfang zu Ehren der Sportler. Er sprach den Fußballern seine Anerkennung für die „gewaltige Spielbilanz“ der letzten Saison aus.**

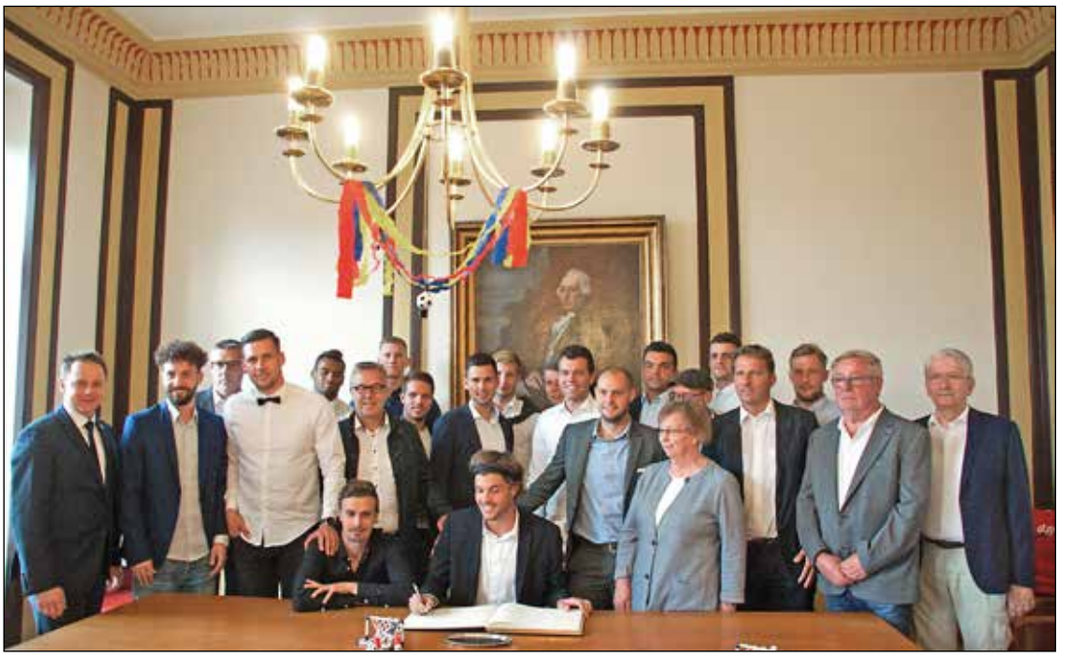

Die Erste Herrenmannschaft von Eutin 08, die den Aufstieg in die Regionalliga meisterte, durfte sich beim Empfang ins Goldene Buch der Stadt eintragen.

„Die Stadt ist stolz, so ein Fußballteam zu haben“, bekannte Behnk. Zudem gelobte er, in Zukunft mehr Spiele im Waldeck zu besuchen. Auch Vereinsvorsitzender und Bürgervorsteher Dieter Holst sprach von einem „Highlight“ in der Vereinsgeschichte. Ahrend Knoop, dritter Vorsitzender und „Mäzen“ der Fußballer, blickte auf sein viereinhalbjähriges Engagement zurück. Gemeinsam mit Trainer Mecki Brunner formte er die Herrenmannschaft von Eutin 08. „Bei der Stadt stieß ich dabei immer auf ein offenes Ohr“, freute sich Knoop und bedankte sich auch bei den anwesenden Alt-Bürgermeistern Klaus-Dieter Schulz und Gernot Grimm. Im Anschluss durften sich die Fußballer in das Goldene Buch der Stadt eintragen, aber „bitte leserlich“, wie Behnk scherzhaft mahnte. Knoop gab am Abend auch gleich das Ziel für die anstehende Saison vor: „Die Klasse wollen wir auf jeden Fall halten, gegen einen einstelligen Platz hätte ich aber auch nichts einzuwenden.“

Natürlich durfte auch Trainer Mecki Brunner nicht fehlen.

Auch Ahrend Knoop trug sich in das Goldene Buch der Stadt ein.

Kleiner Buchladen mit großer Auswahl

Der Bücherwurm feiert seinen 15. Geburtstag und lädt zum Mitfeiern ein

***Eutin** (ed).* **Der Name „Bücherwurm“ passt einfach perfekt zu dem kleinen Buchladen in der Albert-Mahlstedt-Straße – er ist nämlich ein Paradies für echte Bücherwürmer. Eine große Auswahl an gelesenen Büchern für alle Lebenslagen erwartet Vielleser ebenso wie eine gemütliche Schmökerecke und viel Zeit zum Stöbern und Blättern. Und das bereits seit 15 Jahren, denn das, was die Brücke OH eigentlich mal nur als eine Art Sprungbrett zurück ins Berufsleben für Menschen mit psychischen Erkrankungen gründete, hat sich zu einer waschechten Buchhandlung gemausert. Das muss natürlich gefeiert werden. Zur Geburtstagsparty lädt der Bücherwurm am kommenden Mittwoch herzlich ein.**

Das Team des Bücherwurms, des kleinen Second Hand Buchladens in der Albert-Mahlstedt-Straße, lädt am kommenden Mittwoch herzlich zum Mitfeiern ein, denn der Bücherwurm besteht bereits seit 15 Jahren – und das wird gefeiert mit Kaffee, Kuchen, einem Glücksrad und vielen tollen Büchern.

Freuen dürfen sich Bücherwürmer dann nicht nur auf die gewohnt großartige Auswahl an Büchern aller Genres zu sensationellen Preisen, sondern auch auf Kaffee, Tee und Kuchen, lauter nette Leute und ein Glücksrad, das tolle Preise verspricht. Denn zum Geburtstag gibts Geschenke – und die sind im Bücherwurm natürlich für die Kunden gedacht. „Unsere Mitarbeiter haben sich auf den Weg gemacht und bei den Geschäftsleuten der Innenstadt um kleine Preise für unser Glücksrad gebeten“, sagt Angela Weinke von der Brücke Ostholstein, „und die Geschäftsleute waren wirklich großzügig, dafür bedanken wir uns herzlich.“ Deshalb darf am Mittwoch jeder Besucher mal am von der LMK Einkaufswelt herzlich gern überlassenen Glücksrad drehen und freut sich mit etwas Glück über einen der schönen Preise. Unter anderem sind das natürlich auch Büchergutscheine vom Bücherwurm.

Geschenke für den kleinen Buchladen gab es aber auch schon, wie das von Olaf Hansen, dem Inhaber von Elektro Ipsen – er schenkte dem Bücherwurm eine großzügige Spende zum Geburtstag, „darüber haben wir uns sehr gefreut“, sagt Angela Weinke, „und haben schon eine geeignete Verwendung dafür im Sinn.“ Denn alles, was der kleine Buchladen erwirtschaftet, wird in dessen Arbeit gesteckt, um auch weiterhin Menschen mit psychischen Erkrankungen die Möglichkeit zu geben, sich in unterschiedlichster Weise wieder aufs Berufsleben vorzubereiten. Dafür hatten Angela Weinke und ihre Kollegen von der Brücke Ostholstein den kleinen Laden vor 15 Jahren gegründet – damit Menschen, die aufgrund ihrer Erkrankung nicht mehr in ihrem Beruf arbeiten können, sich peu à peu wieder im Berufsleben ausprobieren können. Mit angepassten Arbeitszeiten je nach Möglichkeiten und an einem geschützten Arbeitsplatz.

Gemeinsam hat das Team des Bücherwurms die Schwäche für guten Lesestoff – sie arbeiten gern hier, fühlen sich wohl und haben Spaß an der Arbeit mit den Büchern und ihren Kunden. „Wir haben tolle Kunden“, ist das Bücherwurm-Team sich einig. Urlauber, die den Bücherwurm einmal entdeckt haben, kommen immer wieder – ebenso wie die vielen Stammkunden, die den Laden zum Teil schon seit 15 Jahren begleiten und immer gern ihren Lesestoff hier ergattern.

Mit der Geburtstags-Party am kommenden Mittwoch, dem 12. Juli von 10 bis 16 Uhr will der Bücherwurm sich bei seinen vielen treuen Kunden herzlich bedanken, aber auch alle anderen kleinen und großen Gernleser dazu einladen, mal reinzuschauen in den Bücherwurm, sich mit einem Stück Kuchen zu stärken, am Glücksrad zu drehen und in der großen Auswahl an Romanen, Kinder- und Sachbüchern, Bildbänden und vielen anderen Büchern mehr zu stöbern.

Hier kann man sich ganz wunderbar mit Lesestoff eindecken, schließlich steht für die meisten die Urlaubszeit noch bevor – und Urlaubslektüre gibt es im Bücherwurm zuhauf und für jeden Geschmack. Ob Liebesroman am Strand oder Krimi in Schweden – sogar aufs Urlaubsland kann die Lektüre problemlos angepasst werden. Mittlerweile verkauft der Bücherwurm seinen Lesestoff sogar über www.booklooker.de im Internet.

Und wer mag, bringt seine Bücher einfach als Spende wieder zurück, damit sie nochmal jemandem Freude machen können, denn der Bücherwurm lebt von Bücherspenden. Gute gebrauchte Bücher sind herzlich willkommen. „Wir freuen uns auf viele, viele Besucher am kommenden Mittwoch“, sagt Tim Gloede von der Brücke Ostholstein, „und auf einen tollen Tag mit unseren Mitarbeitern, unseren Kunden und allen, die es noch werden wollen.“

Zu „Old Surehand“ mit dem PSV

***Eutin** (t).* Auch in diesem Jahr bietet der PSV Eutin wieder seine traditionelle Fahrt zu den Karl-May-Spielen in Bad Segeberg am Kalkberg an und lädt Kinder und Jugendliche herzlich dazu ein. Dieses Jahr steht das Abenteuer „Old Surehand“, auf dem Spielplan. Los geht es am Sonntag, dem 3. September um 13 Uhr ab Bahnhof Eutin (Bushaltestelle Elisabethstraße). Die Kosten betragen bis 15 Jahre 13 Euro und ab 16 Jahre 16 Euro. Anmeldung unter Jugendwart@psv-eutin.de oder 01577-1528547.

GESUNDHEITSZENTRUM AM LÖWEN
Anita
Tauchen Sie ein...
....in die schönsten Anita - Bademoden dieser Saison.
Sanitätshaus am Löwen
Eutin, Sana-Kliniken, Hospitalstr. 22
Tel.: 04521 / 787 2005
und Plöner Str. 5
Tel.: 04521 / 761 3787
www.GZL.de

Wir gratulieren zum Geburtstag!
ELEKTRO IPSEN
GmbH
seit 1922 in Eutin
Albert-Mahlstedt-Str. 4 · 23701 Eutin · Tel. 0 45 21 / 24 96

Die THW-Jugend auf großer Fahrt

Dank der Spende des Round Table Eutin/Malente gehts in den Ferien nach Masuren

***Eutin** (ed).* **Die ersten beiden Wochen der Sommerferien sind gesichert – zumindest für die zehn Kinder und Jugendlichen des Eutiner THW, die zusammen mit ihren Betreuern auf Ferienfreizeit nach Masuren fahren. Eine große Finanzspritze für die zwei Wochen überreichten am Montag die Herren des Round Tables Eutin/Malente. Der Service Club hat es sich auf die Fahnen geschrieben, vor allem Organisationen, Vereine und Institutionen zugunsten von Kindern und Jugendlichen zu unterstützen – seine Mitglieder hatten vor einiger Zeit eine ganz besondere Aktion angestoßen, in deren Genuss nun als Erste die Kinder und Jugendlichen des THW Ortsverbandes kamen und einen Scheck über 500 Euro entgegennehmen durften.**

Vor einigen Monaten hatte der Round Table Einrichtungen, Vereine und Verbände dazu eingeladen, sich um zehnmal 500 Euro zu bewerben, die der Service Club für besondere Verwendungszwecke verschenken wollte. „Wir haben eine Menge gemacht in den letzten Jahren“, sagt sagt der derzeitige Präsident Stefan Dose, „und viel Geld eingenommen.“ „Wir hatten noch Geld aus dem Entenrennen“, sagt Kassenwart Bernhard Klemz und schmunzelt, „haben ordentlich Strafzahlungen eingesammelt und viele Aktionen unternommen, um Geld zu sammeln, dazu kommen die Mitgliedsbeiträge. Und da dachten wir, dass wir mal einige Wünsche erfüllen können.“ 20 Bewerbungen erreichten den Round Table – „alle waren toll“, erklärt Stefan Dose, „aber zwölf der Wünsche haben uns vollkommen überzeugt.“ Und tatsächlich sind es nun zwölf Einrichtungen, die ihren Wunsch erfüllt bekommen – zwar sind es nach wie vor „nur“ 5.000 Euro im Topf, aber da der Round Table sich vor allem aus Unternehmern zusammensetzt, „und wir eine Menge Handwerksbetriebe dabei haben“, so Stefan Dose, „können wir auch viel selbst machen.“ So stellt der Service Club sehr sympathisch nicht nur Geld sondern auch Arbeitskraft und -zeit zur Verfügung und kann so Wünsche auch mal selbst erfüllen – wie die Neugestaltung des Außengeländes einer Plöner KiTa oder die Bullaugen in den Türen der Kinderinsel. „Das machen wir selbst und das macht uns Spaß“, sind die Herren sich einig.

Gleich am ersten Ferientag gehts los: Die THW Ortsjugend fährt auf Ferienfreizeit nach Masuren. Für eine kräftige Finanzspritze sorgten die Herren des Round Table Eutin/Malente.

Die ersten der zehnmal 500 Euro bekamen nun die Kinder und Jugendlichen des Eutiner THW, denn sie hatten sich mit einer ausführlichen und toll gestalteten Mappe rund um ihre Ferienfreizeit um einen der Beträge beworben – „eine aufwändige Bewerbung, toll gemacht“, schmunzelt Stefan Dose, „wir freuen uns, die Fahrt unterstützen zu können.“ Los gehts gleich am ersten echten Ferientag, am 24. Juli – mit Mannschaftstransportern des Ortsverbands und des Lübecker THW reisen die zehn Kinder und Jugendlichen zwischen 11 und 15 Jahren ins schöne Masuren. Die Fahrt diene dem internationalen Jugendaustausch, erklärt Ortsjugendleiter Christian Gedosch. Es seien Austauschbesuche mit der Jugendfeuerwehr Orzysz und der Feuerwehr Gizycka geplant, von denen man sich andauernde Partnerschaften erhoffe. „Und es geht natürlich um politische und gesellschaftliche Bildung ebenso wie um die Förderung der Sozialkompetenz der Kinder und Jugendlichen.“ Außerdem sollen historische Stätten wie die Wolfsschanze besucht werden. Das alles natürlich mit viel Spaß und tollen Freizeitaktivitäten wie dem Staken mit Kanus in einem Fluss oder einer abenteuerlichen Schiffahrt mit mehreren Höhenschleusen – den zehn THW-Kids stehen also 14 abenteuerliche Tage bevor. Und dass ihnen die Herren des Round Table da mit 500 Euro unter die Arme greifen, das finden sie „ziemlich cool“, da sind sie sich einig.

TSV Fissau sucht Betreuer fürs Inlineskating

***Eutin** (t).* Der TSV Fissau ist dringend auf der Suche nach einer Betreuung für das Inlineskating mit Lust, Kindern und Erwachsenen das Inlinern beizubringen und zu festigen. Die Kinder und Jugendlichen fahren freitags ab 17.30 Uhr, ab 18.30 Uhr die Erwachsenen. Geübt wird in der Sporthalle des Johann-Heinrich-Voß-Gymnasiums. Nähere Informationen unter 04528-1074.

Reinhardt GmbH
Wir haben Container und für den kleinen Bedarf den Schietbüdel
Tel.: 04521/790060
www.reinhardt-gmbh.net

GOLD-ANKAUF
Wir kaufen gegen sofortige Barzahlung
Alt-/Bruch-/Zahngold
Gold-/Brillant-/Antikschmuck
Gold-/Silber-/DM-Gedenkmünzen
Silberbestecke 800, Doublé usw.
Zusätzlich zu unserem täglichen Edelmetall-Ankauf!
EXPERTENTAGE
Der Fachmann ist für Sie da!
Do., 13.07.2017
Fr., 14.07.2017
9.00 Uhr - 18.00 Uhr
UHREN DOMANN
Peterstraße 13
23701 Eutin

Große Eröffnung des Behrens Busterminals 2

REISEBÜRO Behrens

– Anzeige –

Großes Familien-Sommerfest auf dem Behrens Bus Terminal

Das Reisebüro Behrens lädt zur Eröffnung des BBT 2 mit kostenlosem Konzert mit Wincent Weiss ein

***Eutin** (ed).* **Für Wincent Weiss ist es das zweite Heimspiel nach der Landesgartenschau im vergangenen Jahr – der gebürtige Eutiner, der mittlerweile aus den Charts nicht mehr wegzudenken ist und Menschen jeden Alters mit Songs wie "Musik sein" oder "Feuerwerk" begeistert, kommt morgen in seine Heimatstadt. Das Reisebüro Behrens weiht am Sonntag, dem 9. Juli, mit einem großen Sommerfest sein "BBT2" ein und hat den Singer Songwriter zu einem kostenlosen Konzert eingeladen – "und dazu wiederum", strahlt Inhaber Claus Behrens, "laden wir alle Eutiner und Gäste herzlich ein."**

60 Minuten lang wird Wincent Weiss alle Lieder seiner neuen CD spielen – und natürlich seine beiden großen Hits "Musik sein" oder "Feuerwerk". "Er kommt direkt aus Weimar, wo er ein großen Open Air gespielt hat", erzählt Claus Behrens, "mit dem Nightliner fährt er hier hoch – und die Technik kommt frühmorgens mit Trucks an, dann wird alles aufgebaut, sodass zum Start des Sommerfestes alles fertig ist." Und Platz ist genug – für eine große Bühne ebenso wie für viele tausend Konzertbesucher eignet sich das neue BBT2 ebenso perfekt wie zum Parken: Nach nur viermonatiger Bauzeit wurde das BBT 2 mit einer Punktladung fertiggestellt – unter der Bauleitung des Architekten Ulrich Schröder, der bereits das BBT1 gebaut hat, haben heimische Baufirmen auf einer 3.400 Quadratmeter großen Fläche 150 neue Parkplätze für die Behrens-Kunden gebaut. "Die Nachfrage war einfach da", sagt Claus Behrens, "unsere Kunden kommen aus ganz Schleswig-Holstein. In Stoßzeiten mussten wir nebenan schon sehr eng parken, jetzt haben wir 300 kostenlose Parkplätze, das entspannt die Situation enorm." Ein zwei Meter hoher Zaun und zwei elektronische Tore sichern den videoüberwachten Parkplatz, sodass die Behrens-Reisenden ihre Fahrzeuge sicher aufgehoben wissen, während sie mit den komfortablen Reisebussen durch ganz Europa reisen.

Und zur Eröffnung wandelt sich das BBT2 morgen in ein waschechtes Konzertgelände, auf dem ein waschechter Eutiner Jung seine Hits spielt – ohne Eintritt und zur großen Freude seiner kleinen und großen Fans. Damit wirklich alle, auch die ganz jungen Fans von Wincent Weiss, den Sänger auf der Bühne erleben können, findet das Konzert zu einer familienfreundlichen zeit um 17.30 Uhr an – "das war uns sehr wichtig, denn schließlich sollen alle ihn sehen können", so Claus Behrens. Einlass auf das Konzertgelände ist ab 17 Uhr – zuvor findet von 10 bis 15 Uhr ein komplett ausverkaufter Familienflohmarkt mit zahlreichen Ständen zum Bummeln und Stöbern auf dem BBT2 statt.

Währenddessen findet auf dem BBT1 das Sommerfest statt, das mit einer kulinarischen Meile dazu einlädt, die Küche einfach kalt zu lassen. "Und wir sind stolz, dass wir wieder nur heimischen Firmen dabei haben", sagt Claus Behrens. So sorgt unter anderem Fisch Maaß für nordische Leckereien, das China-Restaurant Chau für chinesische Köstlichkeiten, der Ingenhof ist zu Gast und für einen königlichen Sommer-Cocktail sorgt der Royal Service aus Flensburg.

Für das große Sommerfest zur Terminaleröffnung wurden umfangreiche Sicherheitsvorkehrungen getroffen, das Terminal noch einmal für die Rettungswege umgebaut und die Lübecker Wach- und Schließgesellschaft engagiert – und es sind natürlich die Eutiner Hilfsorganisationen vor Ort. Das Technische Hilfswerk kommt mit seinem gesamten Ortsverband, die Neudorfer Freiwillige Feuerwehr unterstützt kräftig und die drei großen Rettungsorganisationen DRK, ASB und die Malteser bilden mit 30 Sanitätern und Notärzten die schnelle Einsatzgruppe. "Wir sind auf jede

Tagesfahrten & Reisen zu Knüllerpreisen

Alle Reisen ab Eutin und Malente:

24.07. / 21.08. **Fleetfahrt Hamburg** mit Speicherstadt & Hafen, Mittagessen **nur: 54,95**

12.07./02.08./21.08. **Dän. Riviera** mit Smörrebröd-Buffet satt, Schifffahrt Flensbg. Förde **nur: 59,50**

12.07./10.08. **Büttenwarder** inkl. Mittag, Rdf.,Kaffee & Kuchen in der Kneipe **nur: 49,90**

Unser Hit! Ostsee-Sommer-Kreuzfahrt Kurs Rostock
Bus- & Seereise via Travemünde, 4 Std. nach Rostock mit TT-Line-Jumbofähren inkl. gr. Frühstücks-Buffet inkl. Getränke an Bord, 3 Std. Freizeit in Warnemünde, Rückfahrt per Bus!
Termine: ● 18.07. ● 15.08. ● 22.08. ● 24.08. ● 31.08.2017 **49,90**

19.07./14.08. **„Nordsee-Kapitän"** inkl. Eider-Kreuzf., gr. Mittags-Buffet, St. Peter Ording **nur: 49,90**

17.07. / 02.08. **Zwischenahner Meer** inkl. Mittags-Buffet, Schifffahrt, Rdf., Kaffee & Kuchen **nur: 59,90**

14.07. / 31.07./17.08. **Sommer-Traum-Tag Sylt** via Hindenburgdamm, 5-6 Std. Freizeit **nur: 39,90**

18.07./16.08./29.08. **Kopenhagen** inkl. gr. Stadtrdf. und Freizeit zum Superpreis! **nur: 39,90**

25.07./28.08. **3-Brücken-Fahrt Malmö** mit Bus & Schiffen, gr. Stadtrdf. und Freizeit **nur: 59,90**

17.07./16.08. **Vier & Marschlande mit gr. Rdf.**, Spezialitäten-Mittagessen, Kaffee & Kuchen **nur: 39,95**

15.07./ 10.08. **Erlebnis Teufelsmoor Wingst** mit Schnitzel-Buffet, Kutsch-& Kahnf., Kaffe&K. **nur: 59,90**

16.07./08.08./28.08. **BEHRENS-Blaufahrt** inkl. Mittag, Schifffahrt, Kaffee & Kuchen **nur: 49,90**

4 Tage Kleeblatt-Blaufahrten im "Goldenen Herbst"
Fahrt im 4-Sterne-Bus, 3 x Übern. im Komfort-Hotel mit Hallenbad inkl. 3 x Frühstücks-Buffet, 3 Schlemmer-Abend-Buffet, 2 gr. Ausflüge, 1 x Tanzabend, 1 x Heimatabend, 1 x Kaffee & Kuchen
Kein Einzelzimmer-Zuschlag!
Termine: ● 06.-09.11.2017 ● 13.-16.11.2017 **nur: 199,90 HP**

400 Reisen & Tagesfahrten im nagelneuen Herbst- & Festtags-Katalog!

Reisebüro Behrens GmbH • 0 45 21 / 40 87 • www.Behrens-Reisen.de
23701 Eutin · Rosengarten 14

Wir gratulieren zur Erweiterung des Bus-Terminals!

ELEKTRO IPSEN GmbH
seit 1922 in Eutin

Albert-Mahlstedt-Str. 4 · 23701 Eutin · Tel. 0 45 21 / 24 96

Verlagssonderveröffentlichung

Große Eröffnung des Behrens Busterminals 2

REISEBÜRO Behrens

Claus Berhens freut sich, Wincent Weiss wieder nach Eutin holen zu können – hier wird die Bühne für den jungen Star mit den Eutiner Wurzeln aufgebaut.

Situation eingestellt", sagt Claus Behrens, "und hoffen, dass keine davon eintritt." Besonders freue er sich aber, dass die Hilfsorganisationen nicht nur für den nicht zu erwartenden Notfall beim Sommerfest dabei sind, sondern sich und ihre Arbeit den Besuchern auch auf der großen Blaulichtmeile vorstellen. Dazu bringen sie eine stattliche Anzahl beeindruckender Fahrzeuge und ihre gesamte Ausrüstung mit, sogar die Kradstaffel ist dabei – "außerdem bieten sie Kinderspiele an und machen Werbung für ihr Ehrenamt", so Claus Behrens. "Das ist mir wichtig, denn sie leisten eine tolle Arbeit, die Unterstützung verdient."

Ein weiteres Highlight sind die Hubschrauberrundflüge, die vom Park an Ride-Parkplatz aus angeboten werden – hier wurde ein temporärer Hubschrauberlandeplatz eingerichtet, von dem aus die Besucher zu Rundflügen über der Holsteinischen Schweiz aufbrechen können. Der Parkplatz ist mit dem Busshuttle problemlos erreichbar.

Sommerfest- und vor allem Konzertbesucher werden herzlich gebeten, entweder zu Fuß oder mit dem Rad zum Festgelände zu kommen – oder ihr Auto auf dem eigens eingerichteten Park & Ride-Parkplatz stehenzulassen und den Busshuttle zu nutzen, den Claus Behrens eingerichtet hat und der natürlich kostenlos zwischen Parkplatz und Festgelände pendelt.

Ein weiterer Busshuttle bringt die Besucher im 30 Minuten-Takt in die Eutiner Innenstadt – zum Schloss und zum Bahnhof und wieder zurück. So lässt es sich wunderbar zwischen Sommerfest und Innenstadt pendeln und beides ausgiebig genießen.

"Wir holen eigens mehr als 1.000 unserer Kunden aus Hamburg, Lübeck und Bad Schwartau ab und bringen sie zum Fest", sagt Claus Behrens, "sie sollen natürlich auch die Möglichkeit haben, die Eutiner Innenstadt zu erkunden, bummeln zu gehen, sich das Schloss anzusehen." Und die Besucher, die mit der Bahn anreisen, können den Busshuttle natürlich ebenso nutzen wie die Eutiner, die das Sommerfest besuchen, aber auch in der Innenstadt bummeln gehen wollen. Denn die Geschäfte der Eutiner Innenstadt öffnen ihre Türen von 12 bis 18 Uhr zu einem sommerlichen Shopping-Vergnügen mit tollen Angeboten, der gewohnt schönen Einkaufsatmosphäre und allerlei kulinarischen Leckereien. "Wir wollen natürlich die Innenstadt miteinbinden", sagt Claus Behrens, "und die Geschäfte unterstützen, denn der verkaufsoffene Sonntag ist eine tolle Ergänzung zu unserem Fest. Wir freuen uns auf einen tollen Tag mit vielen Besuchern und laden herzlich zum Fest unserer Eröffnung ein."

Bäcker Elektrobau

Wir installieren langfristige Zufriedenheit

Mösberg 19 · 23623 Ahrensbök
Tel. 0 45 25 / 49 69 69
www.baecker-elektrobau.de

Planung und Bauleitung des BBT 1 und 2

Ulrich Schröder,
Architekt, Dipl.-Ing.
Plöner Straße 50 in 23701 Eutin
0 45 21 - 50 75

Hinter den Kirschkaten 41 • 23560 Lübeck
Tel.: 0 45 1 / 5 20 55 • Fax: 0 45 1 / 58 12 12
www.haack-may.de • info@haack-may.de

WIR SIND FIX. SIE SIND FERTIG!

Es ist vollbracht! Wir gratulieren dem Reisebüro Behrens zur Eröffnung des Behrens-Bus-Terminal 2.

GOLLAN BAU GMBH
Dorfstr. 7, 23730 Neustadt/Beusloe
www.gollan.de, Tel. 0 45 61 - 3 98 02

GOLLAN

Wir freuen uns über die Erweiterung von Reisebüro Behrens und wünschen anhaltenden Erfolg für die Zukunft.

EGOH
WIRTSCHAFT FÖRDERN
OSTHOLSTEIN STÄRKEN

Entwicklungsgesellschaft Ostholstein mbH EGOH
Tel. 0 45 21 / 808 10 · www.egoh.de

Verlagssonderveröffentlichung

Medaillenregen für die TSV DG Schützen bei der Landesmeisterschaft 3D

Bad Malente-Gremsmühlen *(t).* **Dank tatkräftiger Unterstützung durch den Inhaber der Fahrschule Rahlf, Markus Wiepert, wurde die Landesmeisterschaft 3D der Sportschützen ein voller Erfolg. Zu dieser Landesmeisterschaft hatten sich die traditionellen Bogenschützen aus Schleswig Holstein am dritten Juni-Wochenende Malente auf dem Sportgelände des TSV Dörfergemeinschaft getroffen, um die Meister der verschiedenen Bogenklassen unter sich zu ermitteln.**

Bei schönstem Wetter stellten sich über 130 Schützen der Herausforderung des mit 28 Zielen abgestecktem Parcours um an zwei Tagen die sogenannte Waldrunde am Samstag und die Jagdrunde am Sonntag zu absolvieren. Der TSV Dörfergemeinschaft stellte am Ende mit elf Einzel- und drei Mannschaftsmedaillen den stärksten Verein des Landes. Jonas Zühlke konnte sich in der Klasse Jagdbogen U12 die Silbermedaille sichern. Philipp Zühlke konnte sich in der stark besetzten Klasse Jagdbogen U17 durchsetzten und sicherte sich die Goldmedaille und damit den Landesmeistertitel.

Nico Bumann Boll gewann Silber und Rune Muleit ergatterte die Bronzemedaille.

Bei den Erwachsenen konnte Jutta Zühlke in der Klasse Jagdbogen Damen die Goldmedaille erlangen und wurde somit Landesmeisterin. In der Klasse Jagdbogen Damen Ü40 erreichte Wiebke Schwardt die Bronzemedaille und in der Klasse Jagdbogen Herren konnte Michael Zühlke ebenfalls die Bronzemedaille sichern.

Des Weiteren erlangte Elisabeth Zühlke die Silbermedaille in der Klasse Jagdbogen Damen Ü 50 ebenso wie Uwe Deckert in der Klasse Jagdbogen Ü65 in der auch Gerd Wirth antrat und sich die Bronzemedaille sicherte. Maic Bendrich konnte auch für Edelmetall sorgen und holte in der starken Klasse Longbow Ü 45 die Silbermedaille.

Die Mannschaften des TSV DG konnten sich auch gegen ihre Konkurrenten durchsetzten und holten mit Claus Kölle, Marco Fernes und Maic Bendrich die Bronzemedaille in der Klasse Longbow. Bei den Jagdbogen konnten Wiebke und Niko Schwardt sowie Gerd Wirth ebenfalls Bronze sichern.

Erfreulich ist die Goldmedaille der Mannschaft Jagdbogen Jugend mit Philipp Zühlke, Lasse Fernes und Nico Bumann Boll.

Alles in allem eine gelungen Landesmeisterschaft für die traditionellen Bogenschütze des TSV Dörfergemeinschaft die sich nun auf die Deutsche Meisterschaft 3D bei den „Shadow Hunters“ in Volkmarshausen am 12. und 13. August 2017 vorbereiten.

„Unser größter Dank gilt Markus Wiepert, dem Inhaber der Fahrschule Rahlf“, so Achim Zühlke vom TSV DG, „für seine großzügige Unterstützung. Ohne diese wäre die Durchführung nicht so gut gelungen.“

Malenter Segler laden zum Opti-Kellersee-Cup ein

Bad Malente-Gremsmühlen *(t).* An diesem Wochenende, am 8. und 9. Juli richtet die Seglervereinigung Malente-Gremsmühlen den Optimisten Kellersee-Cup aus.

Bereits 50 Teilnehmer aus Hamburg, Mecklenburg-Vorpommern und Schleswig-Holstein haben für die Regatta gemeldet. Gestartet wird in 2 Gruppen: Opti C (Regatta-Einsteiger) sowie Opti B (Ranglistensegler deren Ergebnis in der Landesrangliste geführt wird).

Der Optimist, liebevoll Opti genannt, ist eine kleine und leichte Jolle für Kinder und Jugendliche bis etwa 15 Jahre. Das weltweit in hohen Stückzahlen verbreitete Segelboot führt nur ein Segel und dient neben Freizeitzwecken als Einstiegsklasse für den Regattasport.

Für die SVMG ist diese teilnehmerstarke Regatta eine der Höhepunkte im Regattajahr. Der erfahrene Wettfahrtleiter Günter Heppes hat sein Team mit kompetenten Vereinsmitgliedern zusammengestellt, so dass dem Wochenende vorbereitet entgegen gesehen wird.

Aber auch die Kantinencrew hat sich vorbereitet und freut sich auf die Segelkinder mit Begleitung sowie Gäste, die sie gerne mit Kaffeespezialitäten, Kuchen sowie einem zünftigen Grill verwöhnen wollen.

Ein Kerzenschiff für St. Johannis

Neukirchen (t). **Kirchen sind besondere Räume. Wer sie betritt, taucht ein in einen Raum, der sich abhebt von der Welt des Alltags. In vielen Kirchen kann man regelrecht spüren: hier ist viel gebetet, gelacht und geweint worden. Nicht wenige besuchen Kirchen außerhalb der Gottesdienste, um innerlich zur Ruhe zu kommen, um nachzudenken oder um mit Gott zu reden.**

In jedem Gedanke liegt ein Handlungsimpuls. Gebet wollen Ausdruck finden. Händefalten etwa. Oder eine Kerze anzünden. Ein Licht als Zeichen des Gedenkens, der Hoffnung und der Liebe und des Glaubens. Als Zeichen der Verbundenheit mit Menschen, die einem etwas bedeuten. In vielen Kirchen gibt es die Möglichkeit, gegen eine kleine Spende eine Kerze anzuzünden. Immer wieder wurden Mitglieder des Kirchengemeinderates angesprochen worden: „Können wir nicht auch so was haben?“ Zum Gedenken an geliebte Menschen, vor einer wichtigen Prüfung oder um einer Fürbitte sichtbaren Ausdruck zu verleihen. Oder einfach, weil es schön ist, in einer Kirche ein Licht anzuzünden.

Schließlich brachte Gerd Fritzke, Mitglied des Kirchengemeinderates und des Verschönerungsvereines Neukirchen den Vorschlag des Verschönerungsvereines vor, einen Kerzenständer für solche Zwecke aus den Einnahmen des jährlichen Nikolausmarktes anzuschaffen.

Beim Betrachten der Fertiglösungen einschlägiger Kirchenbedarfshändler stellte der Kirchengemeinderat jedoch fest, dass die dort angebotenen Lösungen ästhetisch nicht befriedigend waren.

Findige Kirchengemeinderat-Mitglieder erinnerten sich an Kerzenständer in anderen Kirchen. KGR-Mitglied Ernst-Otto Boll setzte sich schließlich hin und bastelte aus den vorgetragenen Ideen ein erstes Modell des Kerzenschiffes.

Das Schiff stellt die Gemeinde dar auf der Reise durch die Zeit. Der Mast in der Form des Kreuzes symbolisiert Jesus Christus, der der Gemeinde Kraft und Vortrieb gibt. Zusätzlich ist am Mast noch einen Taube befestigt, das Zeichen des göttlichen Friedens. Und Ernst-Otto Boll leitete auch in die Wege, dass das Kerzenschiff nun in der St. Johanniskirche steht, denn da er als Erzieher in der JVA Neumünster arbeitet, stellte er den Kontakt zur Gefängnisschlosserei her, die dann das Schiff anfertigte.

Das Schiff wird der Gemeinde am morgigen Sonntag, dem 9. Juli 2017 im Gottesdienst um 17 Uhr vorgestellt. man kann dann auch gleich im Gottesdienst Kerzen anzünden! Das Schiff wird seinen dauernden Platz dann in der Turmkapelle im Westteil der Kirche finden.

Geselliges Beisammensein

Bad Malente-Gremsmühlen *(t).* Der Sozialverband Malente lädt am Dienstag, dem 11. Juli 2017 um 15 Uhr ein zum geselligen Beisammensein für Mitglieder & Gäste bei Kaffee und Kuchen und Spaß beim Schnacken, Diskutieren über Gott und die Welt, Informieren, Erfahrungen austauschen, Spielen, Handarbeiten im barrierefreien AWO-Bürgerhaus, Kellerseestr. 22, Malente. Begleitende Pflegeassistenten/Angehörige für Menschen mit Handicaps sind herzlich willkommen. Bitte anmelden bei Herrn Kunze 0172-9733888 o. diebaleareensl@gmx.de

Abendspaziergang in Malente

Bad Malente-Gremsmühlen *(t).* Am Donnerstag, dem 13. Juli 2017 findet um 18 Uhr eine Abendführung durch Malente im Rahmen der Veranstaltungsreihe „Nachtgeflüster“ statt.

Der abendliche Spaziergang startet am Tourismus-Service und beinhaltet unter anderem Stationen wie den Kurpark, das Wildgehege und das Labyrinth der Männer. Von dort geht es entlang des Dieksees zur Diekseepromenade. Die Tour dauert etwa zwei Stunden. Treffpunkt ist am Tourismus-Service Malente, Bahnhofstr. 3, Malente. Die Teilnahme kostet 6,- Euro (ermäßigt 4,- Euro).

Eine Anmeldung ist für die Teilnahme an der Führung nicht erforderlich.

„Boots- und Floßbau“

Sommerkurs für Kids & Jugendliche

Bad Malente-Gremsmühlen *(t).* Zum Sommerkurs „Boots- und Floßbau“ für Kids und Jugendliche am Donnerstag, dem 13. Juli 2017 von 10 bis 15 Uhr.

Wie man mit einer Plane und Stöcken ein Boot baut, wie man mit Baumstämmen oder Schilf ein Floß herstellst, das lernt man in diesem Kurs. Für Kinder ab 8 Jahren. Teilnahmegebühr: 14 Euro. Treffpunkt: Tourismus-Service Malente, Bahnhofstr. 3, Malente. Bitte Getränke, kleine Snacks und dem Wetter angepasste Kleidung mitbringen. Anmeldung bitte bis drei Tage vorher beim Tourismus-Service Malente, Tel. 04523/9590130, urlaub@malente-tourismus.de

„STINE“
Dänische Mode und mehr
Das Highlight am Kellersee
Hat man es entdeckt, kommt man nicht mehr weg!
Das kleinste, kuscheligste Modebüdchen mit größter Auswahl
dänischer Mode und dänischer Dekoartikel
feiert am 15. und 16. Juli 2017
6-jähriges Bestehen!
Am 15.7. ab 14 Uhr
Livemusik mit Lene Krämer
– Am 16.07.17 ab 12.00 Uhr geöffnet –
Öffnungszeiten:
Di. 9.00 – 12.30 Uhr und Do. 9.00 – 18.00 Uhr
Fr. 14.00 – 18.00 Uhr und Sa. 11.00 – 18.00 Uhr
0172-4073756
Tina Laufer, Rövkampallee 70, Malente-Krummsee
Höhe Sielbeck – Kellerseewanderweg

Qualitätsgebrauchtwagen aus der Region

Alle Fahrzeuge TÜV-geprüft – zum Teil mit Garantie • Finanzierung • Inzahlungnahme

DACIA

Dacia Logan 1,6 Kombi 7 Sitzer, 01/08, 64 kW, blau, Klima, Winterräder, CD, 7 Sitze!!! Servo
3.499,– Herborth Mobile

FORD

Ford **Fiesta Fun 1.3**, EZ 08/07, 44 kW, 118 tkm, Klima, SV, ABS, Radio/CD, Airbag, Allwetterräder, Silbermet., uvm., **3950,–** Auto Galerie

Ka 1,2 trendi, EZ 4/12, 51 kW, 117.100 km, cashmere-weiß, radio m. CD/MP3, klima, IPS, ABS, ESP, Bordcomputer, Innenausstattung China White, Dekor „trendi" **4.512,–** AH Kania

KANIA
Mobilität hat einen Namen
Kania GmbH
Industriestr. 8 · 23701 Eutin
Tel. 0 45 21 / 70 99 70

ESTORFF
Autohaus Estorff GmbH & Co.KG
Lübecker Landstr. 63 · 23701 Eutin
Tel. 04521 - 790 99 00
Rautenbergstr. 38 · 24306 Plön
Tel. 04522/9011, Fax 9010,
info@estorff.de

AK Autoka Kessal MOTORGARTENGERÄTE
Wehdenstraße 2-6 • 24321 Lütjenburg
Tel. 0 43 81 / 49 54 • www.autoka-kessal.de

AUTOgalerie in Probsteierhagen GmbH
Krensberg 2
24253 Probsteierhagen
Tel. 04348 / 91 91 10
www.autogalerie-probsteierhagen.de

MILKO HERBORTH MOBILE
Plöner Chausee 22
24326 Ascheberg
Tel. 04526 / 33 99 80
www.herborth-mobile.de

OHLA AUTOMOBILE
BOSCH Service
Ihr Vertrauen ist unsere Motivation
OHLA-AUTOMOBILE GmbH
Freier Händler · Verkauf aller Marken
Kieler Straße 29 • 24321 Lütjenburg
Tel. 0 43 81 / 4 05 70 · www.OHLA.de

FORD

C-Max 1,6 Style, EZ 10/07, 74 kW, 54.900 km, met. polarsilber, Geschwindigkeits-Regelanlage, Nebel, Parkpilotsystem vo. + hi., ABS, ASR, Audiosystem 6000 CD, ESP, Servo el.-hydraulisch, ZV m. FB, el. FH rundum **7.884,–** AH Kania

C-Max 1,6 Ti-VCT Trend, EZ 7/11, 77 kW, 112.800 km, midnightsky met., Tagfahrlicht, ABS, Audiosystem m. CD, ESP, el. FH, Klimaanlage, ZV m. FB **8.947,–** AH Kania

JAGUAR

X-Type Kombi 2.0 Diesel, 10/04, 96 kW, 106 tkm, graumet, Alu, Klima, 1.Hand, 11x Inspektion, Winterräder, Top Zustand **6.999,–** Herborth Mobile

MAZDA

6 1.8 Sport, EZ 01/05, 88 kW, 87 tkm, graumet., Alu, Klima, Tempomat, Winterräder, Ins. gepflegt
3.999,– Herborth Mobile

NUTZFAHRZEUGE

Movano Kasten L3H2 3.5T, 04/16, 100 kW, weiß, 22.636 km 6-Gang Getriebe, Parkpilot, Fernlichtassistent, el. FH vorn, BC, Allwetterreifen, Nebel, Klima, Armlehne Fahrer, Traktionskontrolle, Tagfahrlicht MwSt. ausweisbar **19.932,–** AH Estorff

OPEL

Astra H Caravan 1.9 CDTI, EZ 08/06, 74 kW, silber, Klima, Alu, Tempomat, DPF, Winterräder
3.499,– Herborth Mobile

Corsa Active 1.2 ecoFlex, EZ 03/13, 51 kW, karbonschwarz, Rücksitzlehne 1/3 zu 2/3 umklappbar, Funktionsausstattung, el. FH v., Funk-ZV, Klimaanlage, Geschwindigkeitsregler, Tempomat, BC, Radio CD 30 MP3, Lenkradfernbedienung Radio **6.780,–** AH Estorff

Zafira 1.7 CDTI Innovation, EZ 02/11, 81 kW, saphirschwarz, Klimaautomatik, el. Fensterheber v + h, el. Außenspiegel, Bi-Xenon Kurvenlicht, BC, Radio CD 30 MP3, Regensensor, Tempomat, Nebel, Sportsitze, Sitzheizung, Leder, Alu
6.950,– AH Estorff

Corsa 3-trg. Energy 1.2, EZ 08/14, 51 kW, royalblau, el. einstell- u. beheizbare Außenspiegel, Klimaanlage, Tempomat, Radio CD 30 MP3, BC, Lenkradfernbedienung Radio **7.950,–** AH Estorff

Corsa Active 1.4i Turbo, EZ 06/13, 88 kW, 31.167 km, Granada schwarz, Halogen-Nebel-SW, Bordcomp., Parkpilot hi., USB-Schnittstelle, Lenkradhzg., Front-, Heck- u. Dachspoiler, LM-Felgen 215/45 R17, Radio CD 40 USB, Klimaautom., Regensensor, Geschwindigkeitsregler, Sitzhzg. vorn, Start/Stop System **9.750,–** AH Estorff

Adam Jam 1.4, EZ 06/13, 64 kW, Granada Schwarz, Lenkradhzg., Sitzhzg., Radio IntelliLink mit 7', Touchscreen Farbdisplay, Tagfahrlicht in LED-Technik, Bordcomputer, USB-Schnittstelle, Außenspiegel el. verstellbar u. beheizbar, Geschwindigkeitsregler, Klimaanlage, Alu
9.950,– AH Estorff

Vivaro Combi 2.0 CDTI, EZ 08/10, 84 kW, Stahlgrau, Beifahrer-Doppelsitzbank vorn, Airbag Fahrer+Beifahrer, 9-Sitzer, el. FH vorn, Klima, Funkfernbed. Schlüssel 3 Funkt., Gepäckraumabdeckung, el. Spiegel beheizb., Nebel-SW, Radio CD20, Bordcomp., ZV m. FFB, AHK 2,0t
10.950,– AH Estorff

OPEL

Paket in cream white, Lenkradheizung, Sitzheitzung vorn, Interior-Dekore in firered, Klimaanlage, Radio CD 3.0 BT, Geschwindigkeitsregler, Bordcomputer, freisprechen via Bluetooth
MwSt. ausweisbar **12.250,–** AH Estorff

Meriva Edition 1.4 Turbo, EZ 04/14, 88 kW, 20.157 km, Smaragd-Grün, Ergonomiesitz m. Gütesiegel AGR, Sitzhzg. vorn, Lenkradhzg., Parkpilot hi., el. FH vorn, el. Spiegel, ZV mit Funk, Klima, Colorverglasung, Lederlenkrad
13.450,– AH Estorff

Insignia Sports Tourer Business Edition 2.0 Biturbo, EZ 05/14, 143 kW, Graphite Schwarz, Sitzhzg. vorne, LM-Räder, Xenon Fahrlicht (AFL+), Nebel-SW, Anhängerzugvorrichtung schwenkbar, el. Spiegel u. FH, AGR Sportsitze, Navigartion Intellilink 900, Parkpilot v. + h., ZV mit FFB, Tempomat, Lederlenkrad
MwSt. ausweisbar **14.450,–** AH Estorff

Meriva Drive 1.4, EZ 08/16, 103 kW, 20.370 km, karbonsilber, Klimatisierungsautomatik, Geschwindigkeitsregler, Sitzheizung vorn, Allwetterreifen, LM Rad 6 5 J x 16, Nebelscheinwerfer, Bordcomputer, Parkpilot v. + h., Radio CD 600, IntelliLink mit Bluetooth USB, Lenkradheizung
MwSt. ausweisbar **14.950,–** AH Estorff

Astra 1.6 CDTI Dynamic, EZ 01/16, 100 kW, 22.410 km, Phantom Grey, Regensensor, Klimatisierungsautom., Navi 900 IntelliLink, Sitzhzg., v+h, Gesundheitssitze vorne, Allwetterreifen, Nebel-SW, CD-Player mit MP3-Funktion, Digitaler Radioempfang DAB+, Parkpilot v+h, Rückfahrkamera, Lenkradhzg.
MwSt. ausweisbar **16.450,–** AH Estorff

Astra ST Dynamic 1.6 CDTI AT, EZ 07/16, graphitschwarz, Automatikgetriebe, Navigation, Sportsitze vorn, Lenkradheitzung, Sitzheitzung vorn, Klimaautomatik, Rückfahrkamera, Parkpilot v. + h., Abstandswarner, Spurhalteassistent, freisprechen via Bluetooth, Nebelscheinwerfer, Alu
18.950,– AH Estorff

Insignia ST Innovation 1.6 CDTI, EZ 05/16, 100 kW, 17.290 km, graphitschwarz, Regensensor, Klimatisierungsautomatik, Navi 900 IntelliLink, Geschwindigkeitsregler, Sitze vorn u. Lenkrad beheizt, Allwetterreifen, Nebel-SW, BiXenon-Kurvenlicht, Parkpilot v+h, Totel Winkel-Warner, Rückfahrkamera, AGR-Sportsitze vorn
MwSt. ausweisbar **18.950,–** AH Estorff

Mokka Edition 1.4 Turbo, EZ 07/16, 103 kW, graphitschwarz, Regensensor, Klimatisierungsautomatik, Geschwindigkeitsregler, Sitzheizung v., Nebelscheinwerfer, Bordcomputer, Parkpilot v. + h., IntelliLink mit Bluetooth USB, Rückfahrkamera, Lenkradheizung, Navi 950 Europa,
MwSt. ausweisbar **19.950,–** AH Estorff

Zafira Tourer Drive 1.6 CDTI, EZ 06/16, 100 kW, graphitschwarz, Solar Protect Verglas. Fond, Regensensor, Klimatisierungsautomatik, Geschwindigkeitsregler, Sitzheitzung vorn, Alu, Nebelscheinwerfer, Bordcomputer, Parkpilot vorn und hinten, Radio CD mit Bluetooth, Lenkradheizung, Ausstattung 7 Sitze,
MwSt. ausweisbar **19.950,–** AH Estorff

Insignia ST Innovation 2.0 CDTI Automatik, EZ 05/16, 125 kW, graphitschwarz, AGR Sportsitze, Klimaautomatik, Navi 900 IntelliLInk, Tempomat, Sitzheizung, Nebel, BiXenon, adaptives Fahrlicht,el. Heckklappe, Parkpilot v + h, toter Winkel-Warner, Rückfahrkamera, Lenkradheiz.
MwSt. ausweisbar **21.950,–** AH Estorff

OPEL

Vivaro Combi L2 H1 1.6 CDTI, EZ 7/16, 92 kW, granitgrau, Radio Navi 50 Media Nav, Regensensor, el. FH v., SolarProtect Waermeschutzvergl., Sitzbank h. 3. Reihe 3 Passag., Klimanalage, 2.900 kg Gesamtgewicht, Nebelscheinwerfer, Tagfahrlicht LED, Parkpilot akustisch hi.
MwSt. ausweisbar **22.950,–** AH Estorff

PIAGGIO

APE 50 Kasten, EZ. 04/16, km-Stand 170 km, Schwarz , **4.490,–** Autoka Kessal

RENAULT

Megane 1.6, EZ 01/03, 83 kW, silber, Klima, AHK, Alu-Ganzjahresräder, viele Neuteile
2.999,– Herborth Mobile

Twingo 1.2 16V 75 Expression, EZ 10/12, 55 kW, 80.200 km, met. silber, Radio/MP3, ABS, Ganzjahresreifen, Bordcomputer, el. FH v., Servo el., ZV m FB **5.671,–** AH Kania

SAAB

9-3 2.2 TiD, EZ 07/03, 92 kW, schwarz, Klima, CD, Multifunktionslenkrad, BC, TÜV NEU
2.599,– Herborth Mobile

SMART

fortwo Coupe Passion, EZ 12/08, 52 kW, 81.300 km, blau-silber, Audiosystem CD, ABS, ESP, Anfahr-Assistent, ZV m. FB, Alufelgen, Klima, el. FH, EURO 4 Norm **4.752,–** AH Kania

SUZUKI

Splash 1.0 Club, Klima, Sitzhzg., EZ 07/12, 50 kW, 49 tkm, ZV, ABS, E-Spiegel, E-Fenster, ESP, 1. Hand uvm., **6.650,–** Auto Galerie

VW

Golf 5 1.9 TDi, EZ 06/06, 77 kW, 91 tkm, Trendline-Ausstattung, 5-Trg., Sitzhzg., Klima, Tempom., Boardcomp, ABS, ESP, 1.Hand, Antrazitmet., uvm., **7.650,–** Auto Galerie

Polo 1,2 Trendline, EZ 3/12, 51 kW, 49.900 km, Deep Black Perleffekt, Audiosystem RCD 210, ABS, ASR + ESP, EDS, el. FH v., Servotronic, Klima, ZV **7.946,–** AH Kania

Polo 1.0 BMT OHLA-EDITION, 05/16, 44 kW, 11 tkm, silbermetallic, 5-Türen, Klimaanlage, Euro 6, CD/MP3, Bluetooth, ABS/ESP, el. Fenster, el. Spiegel u.v.m.
10.490,– OHLA-AUTOMOBILE GmbH

Golf VII 1.2 TSI BMT Lounge, 02/16, 81 kW, 3 tkm, graumetallic, 5-Türen, 6-Gang, Klimaautom., Euro 6, el. Fenster, el. Spiegel, CD/MP3, Sitzheizung, Tempomat, u.v.m.
16.970,– OHLA -AUTOMOBILE GmbH

WOHNWAGEN

Knaus Südwind 485 TF 02-1996, weiße Innenausstattung , 2 x Vorzelt, Trumatic Heizung, Festbett, Rundsitzgruppe, 100 km/h , Top Zustand,
4499,– Herborth Mobile

Eutiner Judoka werden ihrer Favoritenrolle gerecht

Eutin (t). Die Eutiner Judoka Marco Sieck und Tim-Jonas Schmidt traten am 24. Juni in Glinde zur Meisterprüfung an. Beide Judoka wurden intensiv in Theorie und Praxis geprüft. Dabei wurde schnell deutlich, dass sie ihre 1,5 Jahre Vorbereitungszeit intensiv genutzt hatten. Während dieser Phase war es jedoch lange unklar, ob Marco nach einer Sportverletzung überhaupt wieder die Matte betreten könne. Bei einem Übungskampf wurde die Schulter so schwer verletzt, dass nur noch eine OP helfen konnte. Nach 3 Monaten Pause gelang es ihm, wieder aktiv am Judounterricht teilzunehmen.

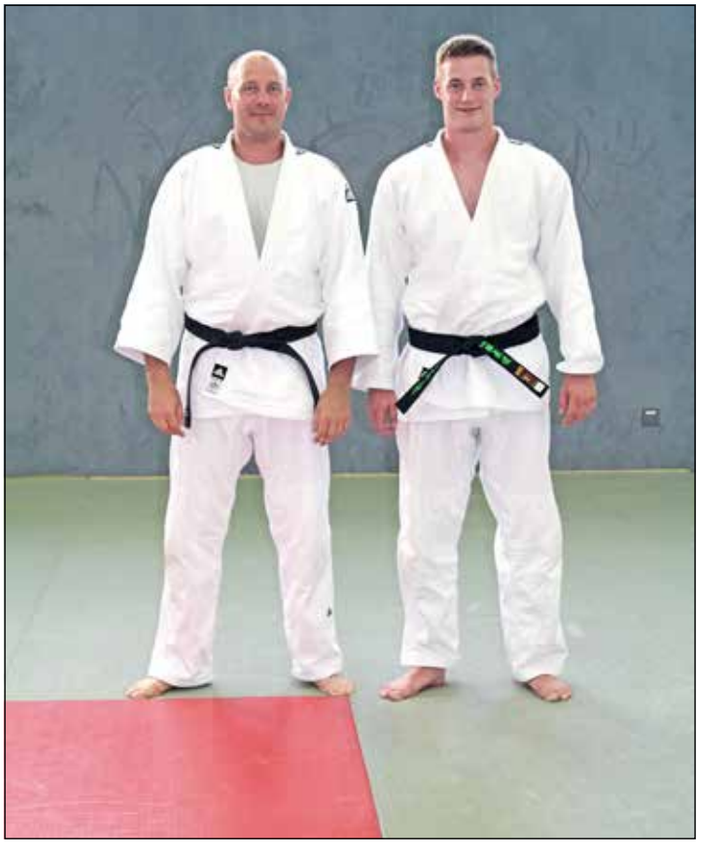

Mit Tim-Jonas Schmidt fand sich ein neuer, engagierter Trainingspartner. Mehrmals die Woche trafen sich beide zum Training, übten, probierten und verbesserten ihre Techniken und nahmen an mehreren Lehrgängen an den Wochenenden teil. Blessuren, Wunden und Muskelkater waren seitdem allgegenwärtig. Das Dojo wurde zum zweiten Zuhause.

Mit einem Wissen von mehr als 150 Techniken, im Stand und im Boden (Wurftechniken, Übergänge, Halte-, Hebel- und Würgetechniken), sowie unterschiedlichste Eingänge, Bewegungsrichtungen und Kombinationen, 2 Katas, Handlungsketten, methodisch didaktischen Trainingsmethoden, einer theoretischen sowie der schriftlicher Prüfung, konnten beide dem strengen Prüfungskomitee mit jeder Frage gerecht werden. Die Gürtel mussten sich hart erarbeitet werden. Die Prüfung fand auf einem sehr hohen Niveau statt. Daher mussten einige Judoka nach der ersten Prüfungsphase unverhofft nach Hause gehen.

Nach der dreistündigen Prüfung, mehren blauen Flecken und schweißtreibender Arbeit, wurde Tim-Jonas Schmidt die Urkunde zum 1. Dan (schwarzer Gürtel), sowie Marco Sieck zum 3. Dan (3. Stufe, schwarzer Gürtel) übergeben. „Ich bin sehr von Tims Leistungen und Engagement beeindruck. Er stand vor der Herausforderung, 2 der notwendigen Katas einzustudieren“, berichtet Marco.

Die Kata ist im Bereich der Meisterprüfung ein Sperrfach und muss zwingend bestanden werden um am weiteren Verlauf teilnehmen zu können. Die Leistungen beider Judoka waren beeindruckend. Gemeinsam mit Marco Sieck und Tim-Jonas Schmidt verstärken zwei weitere Meister und drei Übungsleiter die Judo-Sparte in Eutin. Durch die regelmäßigen Weiterbildungen, Prüfungen und Lehrgänge, sowie der aktiven Teilnahme am Training, verfügt der PSV-Eutin durch seine engagierten Trainer und Schüler über ein hohes Niveau im Bereich der Judosparte.

„Wir hoffen auf viele weitere Judoka, die sich der Herausforderung stellen möchten, sich körperlich und mental stärken zu wollen“, so Marco Sieck. Judo ist eine moderne, olympische Zweikampfsportart. Jeder Anfänger und auch Quereinsteiger ist jederzeit willkommen. Nähere Informationen zum Trainerpool und Trainingszeiten findet ihr unter www.psv-eutin.de. „Wir freuen uns auf euch.“

Pflanzenrallye für Kinder

Plön *(t)*. Zu einer Pflanzenrallye laden die FÖJlerinnen Sina Junge (NABU Natur-, Umwelt- und Abfallberatungsstelle Plön) und Diana Walter (Naturpark Holsteinische Schweiz e.V.) alle interessierten Kinder, die Lust haben, in der „Alten Schlossgärtnerei“ in Plön die heimische Pflanzenwelt zu entdecken, am kommenden Dienstag, dem 11. Juli von 15 bis 17 Uhr herzlich ein.

Die beiden haben sich ein spannendes Programm überlegt – auf der gemeinsamen Pflanzenjagd sind alle Sinne gefragt. Schmecken, Riechen, Hören, Tasten und Sehen bringen die Kinder zum Ziel. Gemeinsam wird sogar eine Kleinigkeit hergestellt, mit der die Kinder einen Beitrag zum Naturschutz leisten können.

Der Treffpunkt ist im Naturpark-Haus in Plön (Schlossgebiet 9, 24306 Plön). Teilnehmen können Kinder von 8 bis 12 Jahren bei vorheriger Anmeldung unter 04522/749380. Die Veranstaltung ist kostenlos. Bitte an wetterfeste Kleidung, Sonnenschutz und Verpflegung denken.

Abkürzungen

ABS ..... Anti-Blockier-System
AHK ..... Anhängerkupplung
Alu ..... Alu-Felgen
AU ..... Abgas-Untersuchung
Bj. ..... Baujahr
DR ..... Dachreling
el. ..... elektrisch
FH ..... Fensterheber
NR ..... Nichtraucherfahrzeug
NSW ..... Nebelscheinwerfer
R(ad)/C(ass) ... Radio/Cassette
Servo / SV ..... Servo-Lenkung
SD ..... Schiebedach
SSD ..... Stahl-Schiebedach
Tkm ..... 1000 Kilometer
v. Priv. ..... von Privat

Angler sucht Wohnmobil oder Wohnwagen. Tel. 0171-4682732

Ankauf aller Pkw für Export
Busse, Geländew., VW Sharan, Touran, Toyota, Opel Zafira, Golf V, Skoda, MB, Pick Up, alle Japaner + alle Marken auch def.
auch Sa. + So.
Tel. 0 45 21 / 848 98 77

Suche Pkw heil oder defekt. Tel. 0152-01621806

Wir kaufen Wohnmobile + Wohnwagen
Tel.: 03944-36160
www.wm-aw.de Fa.

Suche Toyota - Corolla, Carina, Avensis, Verso, Yaris, Rav4, LandCruser, auch defekt.
Tel. 01 72 - 4 46 01 51

Auto Spezial

Kirchliche Nachrichten

EUTIN

Ev.-luth. Kirchengemeinde Eutin

St.-Michaelis-Kirche, Schlossstraße 2

Sonntag, 9. Juli
10.30 Uhr: Gottesdienst

Freitag, 14. Juli
16-23 Uhr: Musikalische Nacht

Kapitelsaal, Schlossstraße

Mittwoch, 12. Juli
16.45 Uhr: Jugendchor

Gemeindesaal, Schlossstraße 11

Dienstag, 11. Juli
19.30 Uhr: Probe Singkreis Eutin; 20 Uhr: Probe Eutiner Kantorei

Mittwoch, 12. Juli
15 Uhr: Kinderchor (4 bis 7 Jahre); 15.45 Uhr: Kinderchor (8 bis 12 Jahre); 17 Uhr: Probe Seniorenkantorei

Donnerstag, 13. Juli
15 Uhr: Seniorennachmittag I und V; 18 Uhr: Gesprächskreis I

Freitag, 14. Juli
12 Uhr: Mittagstisch

Martin-Luther-Kirche, Dorfstraße

Sonntag, 9. Juli
17 Uhr: Sommerkonzert des Singkreises

Katholische Kirchengemeinde St. Marien Eutin

Plöner Straße 44

Sonntag, 9. Juli
11 Uhr: Heilige Messe

Montag, 10. Juli
9 Uhr: Laudes/Morgenlob

Donnerstag, 13. Juli
8.30 Uhr: Laudes/Morgenlob

Freie Evangelische Kirche

Industriestraße 11

Sonntag, 9. Juli
10 Uhr: Theater-Gottesdienst

Dienstag, 11. Juli
9.30 Uhr: Treffpunkt Bibel

Donnerstag, 13. Juli
19.30 Uhr: Abendcafe für Frauen

Freitag, 14. Juli
18.30 Uhr: Teenkreis „Konfettiregen"

Evangelisch-Freikirchliche Gemeinde Baptisten

Plöner Straße 123

Sonntag, 9. Juli
10-11 Uhr: Gottesdienst mit Kindergruppen

Dienstag, 11. Juli
19.30 Uhr: „Unser Dienstag" mit Bibel, Gebet, Gesang, Infos bei dem Ehepaar Ufers unter 04521-789686 oder www.Baptisten-Eutin.de

Jehovas Zeugen

Königreichssaal

Alte Lübecker Landstraße 22

Sonntag, 9. Juli
10 Uhr: Zusammenkunft für die Öffentlichkeit; 10.35 Uhr: Bibelstudium anhand des Wachtturmes

Mittwoch, 12. Juli
19 Uhr: Leben- und Dienst-Zusammenkunft, Schätze aus Gottes Wort, uns im Dienst verbessern, unser Leben als Christ

EUTIN

Freie Christengemeinde Eutin

Neumühle 1

Sonntag, 9. Juli
9.30 Uhr: Gottesdienst

Dienstag, 11. Juli
19.30 Uhr: Bibel- und Gebetsstunde

Mittwoch, 12. Juli
15 Uhr: Frauentreff

Leuchtfeuer-Gemeinde Lebendige Kirche in Eutin

Friedrichstraße 10

Sonntag, 9. Juli
10.30 Uhr: Gottesdienst in der Friedrichstraße 10c, Info unter 04521-7747274

Neuapostolische Kirche Eutin

Plöner Straße 96

Sonntag, 9. Juli
9.30 Uhr: Gottesdienst. Weitere Gottesdienste und Veranstaltungen sind der Info-Tafel zu entnehmen

Mittwoch, 12. Juli
19.30 Uhr: Gottesdienst. Weitere Gottesdienste und Veranstaltungen sind der Info-Tafel zu entnehmen

MALENTE

Ev.-luth. Kirchengemeinde Malente

Maria-Magdalenen-Kirche

Sonntag, 9. Juli
9.30 Uhr: Gottesdienst und anschließend Kirchenkaffee

Haus der Kirche, Janusallee 5

Mittwoch, 12. Juli
16-18 Uhr: Kleiderkammer; 16.30-18 Uhr: Töpfern für Kinder; 18.30-20 Uhr: Töpfern für Erwachsene

Donnerstag, 13. Juli
15-16.30 Uhr: Seniorenkreis; 17-19 Uhr: Band; 19.30-21.30 Uhr: Chor der Kirchenregion

Katholische Kirchengemeinde St. Marien Bad Malente

Samstag, 8. Juli
18 Uhr: Heilige Messe

Dienstag, 11. Juli
14.30 Uhr: Rosenkranzgebet; 15 Uhr: Gottesdienst

Christliche Gemeinschaft

Königsberger Straße 38

Sonntag, 9. Juli
11 Uhr: Gottesdienst mit Kindergottesdienst; Hauskreise zu erfragen unter 04523-7509 oder 3191

Dienstag, 11. Juli
9.30-11 Uhr: Spieltreff für Kinder zwischen 1 und 3 Jahren

Mittwoch, 12. Juli
18 Uhr: Bibel- und Gebetsstunden

UMLAND

Ev.-luth. Kirchengemeinde Ahrensbök

Marienkirche

Sonntag, 9. Juli
11 Uhr: Gottesdienst mit Abendmahl

Freitag, 14. Juli
15 Uhr: Trommeln für Erwachsene

UMLAND

Gemeindehaus, Wallrothstraße 7

Dienstag, 11. Juli
16.15 Uhr: Flöten für Kinder; 17 Uhr: Kinderchor; 17.45 Uhr: Flöten für Kinder; 20 Uhr: Kantorei

Donnerstag, 13. Juli
19.30 Uhr: Freundeskreis Selbsthilfeorganisation für Suchtkranke und Angehörige, Jugendraum

Katholische Kirchengemeinde St. Marien Ahrensbök

Samstag, 8. Juli
17 Uhr: Heilige Messe in der evangelischen Kirche

Freie Christengemeinde Ahrensbök

Amselweg 1

Sonntag, 9. Juli
10 Uhr: Gottesdienst und Kindergottesdienst

Dienstag, 11. Juli
19.30 Uhr: Bibelstunde

Mittwoch, 12. Juli
19.30 Uhr: Gebet

Donnerstag, 13. Juli
16 Uhr: Kinderstunde

Ev.-luth. Kirchengemeinde Bosau

St.-Petri-Kirche

Sonntag, 9. Juli
10 Uhr: Gottesdienst zum Treckertreff in Hutzfeld

Ev.-luth. Kirchengemeinde Sarau

Am Kirchplatz 1

Sonntag, 9. Juli
17.30 Uhr: Abendgottesdienst

Montag, 10. Juli
8.30-11.30 Uhr: Rappelkiste für Kinder vor dem Kindergarten, Infos bei Tina Hogreve unter 04525-4783

Dienstag, 11. Juli
15-17 Uhr: Seniorennachmittg im GMZ

Mittwoch, 12. Juli
8.30-11.30 Uhr: Rappelkiste für Kinder vor dem Kindergarten, Infos bei Tina Hogreve unter 04525-4783

Freitag, 14. Juli
9.30-11.30 Uhr: Krabbelgruppe von 0-2 Jahren mit Müttern, Vätern, Infos Claudia Gräflich unter 04525-496868
16.30-18 Uhr: Pfadfinder, Infos bei Karsten Lemke unter 04525-3720

Ev.-luth. Kirchengemeinde Schönwalde

Jahnweg 2

Sonntag, 9. Juli
10 Uhr: Gottesdienst zum Kennenlernen

Donnerstag, 13. Juli
14 Uhr: Seniorenbegegnungen, Jugendherbergsgebäude

Gleschendorfer Feldsteinkirche

Am Kirchberg 2

Sonntag, 9. Juli
11 Uhr: Gottesdienst mit Abendmahl

Gemeindehaus „Altes Pastorat"

Dienstag, 11. Juli
19.30 Uhr: Konfirmanden-Anmeldung

UMLAND

Ev.-luth. Kirchengemeinde Neukirchen

Pastoratsscheune, Hauptstraße 22

Donnerstag, 13. Juli
15.30-17 Uhr: Pfadfinder von 7 bis 9 Jahre
19.30 Uhr: Scheunentreff für Frauen

Kindertagesstätte „Regenbogen"

Saseler Weg 2

Mittwoch, 12. Juli
15.30-16.30 Uhr: Eltern-Kind-Gruppe

Ev.-luth. Kirchengemeinde Süsel

St.-Laurentius-Kirche, An der Kirche

Sonntag, 9. Juli
10 Uhr: Gottesdienst

Mittwoch, 12. Juli
19.30 Uhr: Bibelkreis im Pastorat Süsel mit Pastor Hieber (14-tägig)

Jugendboden/Gemeindehaus Süsel

Montag, 10. Juli
20 Uhr: St.-Laurentius-Chor: Erwachsene

Dienstag, 11. Juli
19 Uhr: Posaunenchor unter der Leitung von Pastor i. R. Schmetzer

Ev.-luth. Kirchengemeinde Kirchnüchel

St.-Marien-Kirche

Sonntag, 9. Juli
10 Uhr: Gottesdienst mit Abendmahl

Ev.-luth. Kirchengemeinde Plön

Kirche zu Niederkleveez

Sonntag, 9. Juli
10 Uhr: Gottesdienst

Arzt-Notdienst

Der ärztliche Bereitschaftsdienst bei akuten Gesundheitsproblemen ist außerhalb der üblichen Sprechstundenzeiten insbesondere an Wochenend- und Feiertagen unter der landesweit einheitlichen Rufnummer **116117** (kostenlos und vorwahlfrei) zu erreichen.
Die zentrale Anlaufpraxis ist die Sana Kliniken Ostholstein GmbH, Klinik Eutin, Hospitalstraße 22, 23701 Eutin.

Ärztlicher Notdienst:
Die Öffnungszeiten sind am Montag, Dienstag und Donnerstag von 19 bis 21 Uhr, Mittwoch und Freitag von 17 bis 21 Uhr und Samstag, Sonntag und an Feiertagen von 10 bis 12 Uhr und 17 bis 21 Uhr.

Kinderärztlicher Notdienst:
Die Öffnungszeiten sind am Samstag, Sonntag und an den Feiertagen von 10 bis 15 Uhr.

Bereitschaftsdienst der Zahnärzte Ostholstein/Nord
(Bereiche Neustadt, Grömitz, Schönwalde, Oldenburg, Heiligenhafen, Fehmarn): Telefon 04521/44542

Ostholstein/Süd
(Bereiche Eutin, Ahrensbök, Scharbeutz, Timmendorf, Bad Schwartau): Telefon 04521/6669

Charity Dance Night der Lions Clubs

5.000 Euro - Spende für den guten Zweck erzielt

Eutin (t). Die Erfolgsgeschichte, die von den beiden Lions Clubs aus Lütjenburg und Plön mit ihren Wohltätigkeitskonzerten in der Lütjenburger Schill-Kaserne bis zu deren Schließung geschrieben wurde, hat ihre Fortsetzung gefunden.

v.l. Stefan Barnstedt (Daniel Richter), Marc Richter , Oleg Schamerowski, Dr. Moritz Hinz , Hr. Zettler (Weisser Ring e.V.) Volker Wandhoff, Andrea Wandhoff (Armin Mueller-Stahl)

Die benachbarten Service-Clubs Round Table Malente/Eutin und Old Table Malente/Eutin konnten für die Idee gewonnen werden, dass die vier Clubs gemeinsam eine Charity Dance Night für einen wohltätigen Zweck veranstalten.

Nach intensiver gemeinsamer Vorbereitung war es dann am 13. Mai soweit: Rund 150 feierfreudige Clubmitglieder und Gäste waren der Einladung nach Hohwacht ins Hotel "Hohe Wacht" gefolgt und konnten dort von den Clubpräsidenten Oleg Schamerowski (Lions Club Lütjenburg), Lars Kroglowski (Lions Club Plön) und Volker Wandhoff (Old Table Malente/Eutin) begrüßt werden. Gemeinsam wurde nach einem Sektempfang bei Live Musik und tollem Buffet bei heißer Tanzmusik mit der Showband Joker und Tanzshoweinlagen bis spät in die Nacht gefeiert.

Höhepunkt der Veranstaltung waren eine amerikanische Versteigerung und eine Tombola mit Kunstwerken der Künstler Armin Mueller-Stahl und Daniel Richter. Beide Künstler hatten jeweils auf Bitten von Marc Richter (Galerie Richter und Lions Club Lütjenburg) eines ihrer Werke gespendet. Die Veranstalter bedanken sich bei beiden Künstlern noch einmal ganz herzlich für ihre großzügige Spende! Mit der Charity Dance Night konnte ein Überschuss von rund 4.300,00 Euro erzielt werden. Die vier veranstaltenden Clubs stocken diesen Betrag auf 5.000,00 Euro auf, die sie dem Weißen Ring e.V. - Gemeinnütziger Verein zur Unterstützung von Kriminalitätsopfern und zur Verhütung von Straftaten - spenden.

Als Ergebnis der Charity Dance Night ist festzuhalten, dass die Veranstalter sich nicht nur über einen tollen Erfolg freuen, sondern mit ihm - quasi als Rückenwind - bereits über eine weitere Charity Dance Night im nächsten Jahr - dann eventuell im Plöner Schloss - nachdenken. Auch dann selbstverständlich wieder für einen guten Zweck!

IMMOBILIEN

Kaufgesuche

Amtsärztin und Partner kaufen EFH/MFH oder ETW von Privat. Tel. 0176-87794196

Eigentumswohnung zum Kauf ges. von Privat (Ehepaar) in Malente/Eutin. Tel. 01525-1514313

Familie kauft Haus mit Garten von Privat. Tel. 0152-02639692

Gebürtige Eutinerin sucht zum Kauf eine 2-3 Zi.-ETW in Eutin. Gerne mit Balkon od. Terrasse. Tel. 04703-5180 oder 0175-6111206

Vermietung

Bad Malente: gepflegte 3 Zi.-Whg.,
90 qm, EBK, Vollbad u. Dusche,
Jugendstilvilla, EG - barrierefrei -
595,- € mtl. KM, v. priv., **0170-3173591**

Eutin 3 Zi.-Whg., Terrasse, 2. Stock, 79 qm, EBK, DB, ab 1.10., 590,-€ + NK + MS. Tel. 0179-2320587

Eutin, Carport seitl. geschl. u. Stellplatz zvm. Tel. 0179-2320587

Eutin-Fissau, möbl. Zimmer ab sofort od. später m. Waschb., Kühlschr., TV-Sat, m. ben. Küche m. Inv., V-Bad, überd. Terr./Garten, mtl. inkl. aller NK auch Strom 372,- €. Tel. 04562-8978 od. 0171-2110975

Vermietung

Grebin, 2 Zi.-Whg., ca. 60 qm, EBK, Garten, Terrasse, Carport, 80 m z. See, 163 kWh/qm a, 395,- € KM + 120,- € NK. Tel. 04383-384

Krummsee, 1 Zi.-Whg., Pantryküche, DB, Stellplatz, Sat-Anschl., 250,- € KM + NK + MS. Tel. 0176-90277502

Malente 2 Zi.-Single-Whg., 2. Etage, m. Balkon, ab sofort od. später frei von Privat. Tel. 04523-8837588

Malente, 1 Zi.-Whg., möbl., mit Seeblick, Prommenadenlage, gr. Eckbalkon, DB, Kfz-Stellpl., sofort frei, 350,- € warm. Tel. 0157-80452182

2 Zi.-Single-DG-Whg., 63 qm Wfl., EBK, VB, Balkon, Eutin ruhige Lage, BA 233,8 kWh, 440,- € KM + NK + MS. Tel. 0176-39534020

Bad Malente: gepflegte 3 Zi.-Whg.,
76 qm, 2. OG, EBK, Badewanne u.
Dusche, 545,- € mtl. KM,
v. priv. **0170-3173591**

Sofort frei! Bad Malente:
BARRIEREFREI 1 Zi.-App.,
EG, 32 qm, Pantry, Duschbad,
375,- € KM, **0170-3173591**

IMMOBILIEN

Vermietung

Bad Malente, traumhafte südwest Lage direkt am Kellersee, mit eigenem Boots- und Badesteeg, parkähnlichem Grundstück + Grillplatz, Wasch- u. Fahrradraum, Parkplätze, Sackgasse, 3 Zi.-App., ca. 85 qm, 2 gr. Südbalkone, WB, 2 x DB, ISDN-Türsprechanlage, eig. Stromzähler, Supermärkte (Aldi/Sky) sind zu Fuß zu erreichen, 01.08., 590,-€ KM + NK + MS. Tel. 04521-2581

Büroraum 300,- € oder Büroraum 150,- €, Eutin Mitte mit Office Service. Tel. 0152-33841234

Eutin-Fissau Kellerseenähe, 6 Zi.-EG-Whg., 160 qm Wfl., renov., 3 Bäder, EBK, Fußbodenhzg., Kamin, Garten, 900,- € + NK + MS. Tel. 0174-3837017

FLIESEN-BEKO
Ausführung von Fliesen- und Natursteinarbeiten
Tel. 01 72 / 4 08 34 63
oder 0 45 27 / 18 14

FliesenHeyer
Fliesenarbeiten aller Art
Tel. 0 45 27 / 742 99 62
Mobil 0163 4827666
www.fliesen-heyer.de

Mietgesuche

Garage in Eutin und Umgebung gesucht. Tel. 0170-2390225

Rentnerehepaar sucht Parterre Whg. oder ETW, ca. 75 qm, in Malente od. Eutin. Tel. 04523-8837588

Altenpflegerin sucht Wohnung in Krummsee. Tel. 0174-8178614

IM NORDEN
IMMOBILIEN
Ihre Spezialisten
für Immobilienvermittlung und Baufinanzierung
www.im-norden-immobilien.de
Tel: 04521 79045-0

Reinhardt GmbH
Ihr Fachmann für Abwasser
Wartungs- und Störungsdienst
Tel.: 04521/790060
www.reinhardt-gmbh.net

Fenster und Türen
Kunststoff • Holz & Alu
aus industrieller Maßanfertigung
Bauelemente Rehmann
Tel. 0 45 21 / 79 80 31 • Fax 79 80 32

Finanzamt Ostholstein geht neue Wege in der Ausbildung

Eutin *(t)*. Die AusbilderInnen und Auszubildenden des Finanzamtes Ostholstein haben die acht künftigen Auszubildenden für den Ausbildungsstart 2017 zu einem Informationsnachmittag in den Ausbildungsbereich eingeladen, um sich untereinander schon einmal besser vor dem eigentlichen Ausbildungsbeginn kennen zu lernen und Fragen rund um die Ausbildung vorab in ungezwungener Runde zu beantworten.

Der Vorsteher des Finanzamtes, Uwe Lankau, erklärte dazu: „Ich freue mich sehr über das tolle Engagement der AusbilderInnen des Ausbildungsbereiches, die die Initiative zu dieser neuen Form des Informationsaustausches und Kennenlernens mit den neuen Auszubildenden vor dem eigentlichen Ausbildungsstart ins Leben gerufen haben. Die Veranstaltung war ein voller Erfolg und unsere künftigen Auszubildenen haben sich sofort wohl gefühlt!“, so ein stolzer Uwe Lankau und ergänzt abschließend: „Mit einer Ausbildungsquote von knapp 14 Prozent ist unser Finanzamt Ostholstein das aktivste Ausbildungsfinanzamt im Land Schleswig-Holstein und wird es damit auch bleiben“.

Die Auszubildenden des Finanzamtes Ostholstein.

Stellenmarkt

Maler
günstiger Maler mit Erfahrung
schnell - sauber - professionell
Tel. 01 57- 54 81 93 65

Zusteller gesucht! Für die Gebiete: Gamal, Gnissau und Großkuhl für den reporter. Bewerbung bitte telefonisch unter 04521-701120 oder per E-Mail unter: vertrieb@der-reporter.info

Haushaltshilfe mit langj. Erf., ehrl. u. zuverl. sucht Stelle in Privathaushalt im Umkreis bis 15 km um Malente. Tel. 04523-4036561

Servicekraft für **Spielhalle Standort Eutin gesucht,**
freundlich, flexibel,
zuverlässig und teamfähig
für Vollzeit.
Bewerbung an:
First Casino Entertaiment GmbH
office@fceg.de
Postfach 800210 • 21002 Hamburg

Wir suchen für unser Kochlöffel-Restaurant in **Eutin**
Servicekräfte (m/w)
in Teilzeit und als Schichtleitung.
Bewirb Dich jetzt auf **www.kochloeffel.de** unter aktuelle Jobangebote. Bei Fragen melde Dich bei Frau Bröker, Tel. 04521-70034.
Komm ins Kochlöffel-Team!

Suchen Schüler, Studenten, Rentner etc., der uns 1x die Woche bei der Gartenarbeit unterstützt (Rasen mähen, Hecke schneiden etc.). Tel. 0176-21234596

Hilfe im Garten in Eutin für 6 Std./wö. als Kleinunternehmer gesucht. Tel. 04521-2446

Physiotherapeut/in
in Vollzeit/ Teilzeit gesucht.
Physiotherapie-Praxis
M. Klein-Manowski
Tel.: 0 45 21 / 77 84 06
Otto-Haesler-Straße 2a • Eutin

Spielhallenaufsicht in Voll-/ Teilzeit in Neustadt gesucht!
Bewerbungen: Büro bis 16 Uhr
Tel. 04521/7788310 oder 0175/2148750

Zur Verstärkung unseres Teams **suchen** wir eine
SERVICEKRAFT
für den à la carte- und Bankettbereich.
Lassen Sie sich kaschen!
Landgasthof Kasch
Dorfstraße 60 23714 Timmdorf Tel: 04523/3383
www.landgasthof-kasch.de

Grillfest beim DRK Ortsverein Kasseedorf

Kasseedorf *(t)*. Der DRK-Ortsverein Kasseedorf lädt recht herzlich zu einem Grillfest am 15. Juli 2017 ab 18 Uhr ein. Treffpunkt ist der Grillplatz hinter der Schulscheune in Kasseedorf. Es gibt leckere, selbstgemachte Salate, Fleisch und Wurst vom Grill sowie Fassbier und Getränke mit und ohne Alkohol.

Stellenmarkt

Gesucht – gefunden!
Mit einer Anzeige im reporter kein Problem!

Wir suchen ab sofort Mitarbeiter für die Unterhaltsreinigung in der Vitalklinik in Bad Malente.
Sie arbeiten insgesamt 20 Wochenstunden und Ihr Arbeitstag beginnt um 5.00 Uhr morgens.
Tel.: 03395-302831 I Mail: info@jolmes-partner.de

Asphaltmischwerk Eutin
Straßen- und Tiefbau GmbH & Co. KG
Marius-Böger-Weg 1, 23717 Stendorf
www.amw-eutin.de
AMW EUTIN
STRASSEN- UND TIEFBAU
Wir sind ein innovatives mittelständisches Unternehmen, das seit über 40 Jahren erfolgreich in den Bereichen Tief-, Straßen- sowie Kanalbau tätig ist.
Zudem betreiben wir ein eigenes Asphaltmischwerk.
Unser Aktionsradius ist das süd-östliche Schleswig-Holstein.
Für den Bereich der Asphaltproduktion suchen wir zur Verstärkung unseres Teams:
Asphaltmischpersonal (m/w)
- auch Quereinsteiger ohne Erfahrung -
Sie haben Erfahrung in Schlosserei, Elektrik oder Stahlbau gesammelt, sind körperlich belastbar und verfügen über Grundkenntnisse am PC.
Dann bewerben Sie sich einfach.
Bitte schicken Sie Ihre Bewerbung an:
Asphaltmischwerk Eutin GmbH & Co. KG
z. Hd. Moritz Stamer, Marius-Böger-Weg 1, 23717 Stendorf, Tel. 04528/9104-23
m.stamer@amw-eutin.de
Selbstverständlich wird Ihre Bewerbung vertraulich behandelt.

Zehn Schüler und Schülerinnen der Grundschule Malente

Halbfinale des Grundschulschwimmwettbewerb fand am 28. Juni in Lübeck statt

Bad Malente/Gremsmühlen *(t).* **Am letzten Mittwoch im Juni fand in Lübeck das Halbfinale der Grundschul-Schwimm-Wettbewerbe statt. Es wurden ausschließlich Staffelwettbewerbe geschwommen. Der jeweils ersten aus den Kreisen Lübeck, Segeberg, Storman und Ostholstein werden dann ins Finale einziehen. Für den Kreis Ostholstein traten nur die Grundschulen aus Malente und Sieversdorf an.**

Die Wasserschlacht hat eindeutig die Grundschule Sieversdorf für sich entschieden. Die Grundschule Malente gratuliert zu dem Erfolg. Für den Kreis Lübeck gewann die Kahlhorst-Schule, für den Kreis Stormarn die Till-Eugenspiegel- Schule Mölln, für den Kreis Segeberg die die Grundschule Warderfelde und für den Kreis Lauenburg die Schule am Masurenweg. Die Grundschule hat jedoch noch eine kleine Chance ins Finale einzuziehen, wenn landesweit noch Finalplätze zu vergeben sind. Dann werden die besten Zweitplatzierten ins Finale einziehen können. Für einige der Grundschüler aus Malente und Sieversdorf war das der erste Wettkampf. Sie waren total aufgeregt aber auch begeistert. Betreut wurde die Malenter Gruppe durch die Sportlehrerin Steffi Jespersen und Marco Rutz, der auch noch einen Kampfrichter-Job machte. Die Sieversdorfer Schüler wurden durch die Sportlehrerin Frau Nommensen betreut.

Ahrensböker Handball Jungs mD suchen neuen Trainer

Ahrensbök *(t).* Der MTV Ahrensbök Handball sucht einen neuen Trainer für seine männliche Jugend D (Jahrgang 05/06) . Es sind rund 14 Jungs, die mit großer Begeisterung den Handballsport ausüben. Leider war bis jetzt die Trainersuche erfolglos. Die Eltern der Kinder sind selbstverständlich auch bereit zu unterstützen. Es kann auch ein Jugendspieler zur Seite gestellt werden, der beim Training bzw. bei Punktspielen den Trainer zur Seite steht. Trainingszeiten der Jungs sind momentan Montags von 16.30 bis 18 Uhr und Mittwochs von 16 bis 17 Uhr. Die Trainingszeiten könnten eventuell auch noch mit Absprache geändert werden. Bei Interesse bitte Kontakt mit der Spartenleiterin Claudia Langwald aufnehmen unter 04525-2728 oder Claudia. Langwald@t-online.de. Die Kinder würden sich sehr freuen, den Handballsport weiter ausführen zu können.

Kleinanzeigen

Ankäufe

Sofort viel Bargeld!
Für Pelze, Schmuck, Uhren, Zinn, Bestecke, Leder, Orden & Antikes.
Tel. 0172-1519123

Suche für Privat einen Vorwerk-Staubsauger. Tel. 0157-82325680

Bekanntschaften

Witwe Anfang 70 sucht männl., gepflegten Begleiter ab 70 Jahren, der mir mit seinem Auto SH rund um Eutin zeigt, humorvoll ist und sich gut unterhalten kann. Alles andere findet sich. Die Kosten werden geteilt. * Chiffre Z001/9625

Möbelmarkt

Gemütlicher Buffetschrank, Kiefer massiv, für 100,-€ VHB abzugeben. Tel. 04521-74382

Tiermarkt

Schlechtes Wetter? Keine Sonne? Urlaub schon vorbei? Depressionen???
Wir haben ein Wundermittel!
Die weltbesten Kätzchen,
orientalisch Kurzhaar!
Tel. 0174-9550929

Unterricht/Nachhilfe

Tanz-Fitness-Theater
für Frauen ab 30 J.
Auch im Einzelcoaching
www.simonebevents.de
info@simonebevents.de

Einzelnachhilfe zu Hause
- in ganz Ostholstein -
ABACUS
(04561) 549 96 66
(0451) 607 23 31
(04521) 762 00 58
(04361) 637 90 85
abacus-nachhilfe.de

Gitarrenunterr. bei Ihnen zu Haus! rueborth.de Tel. 04521-8300637

Verkäufe

4 St. Winterreifen auf Audi A4 Alu Felgen 100,-€, Waschm. 1,5 Jahre benutzt 100,-€, Edelstahl Smoker z. grillen, baken, räuchern 100,-€, Rasenmäher m. antrieb, Reisleine defekt 60,-€, Verz. Pflug z. Deko 50,-€. Tel. 0176-95829140

Verkäufe

Kaminofen Bern V1, 6 kW, 75 kg, gebr. 6 Mon. alt, geg. Gebot (NP 378,- €). Tel. 0175-4754128 von 18-20 Uhr

Verschiedenes

Swing-, Tanz-, Blues-Ensemble - LIVE
0 43 03 - 92 83 941
& 01 71 - 71 62 400

Möchte 5 Boote einlagern! Abstellraum, Scheune od. Garage. Tel. 04521-775964

Suche alte Möbel für mein Haus + Nähmaschine. Tel. 0176-32938614

Fragen Sie zuerst den Fachmann ...
Schmidt
HEIZUNG · SANITÄR
Weidestraße 51 · 23701 Eutin
Tel. (0 45 21) 7 22 39 · Fax 7 47 60

Verschiedenes

Producers Club • Tech House • Techno • Psy • Am Sa. den 8.7.2017 ab 20:00 Uhr @Lagerhalle in der Benzer Straße 8 / Nüchel, findet der erste Producer Club statt. Musiker, Produzenten, Dj´s, Sänger/in aus dem Bereich Elektronischer Musik sind eingeladen zwecks Erfahrungsaustauschs, Projekte ect. PA und Location sind vorhanden. Bin gespannt was geht - Bäm - Lotron.de

Wer sich nicht zeigt, wird nicht gesehen!
der reporter

Zweirad

DER FAHRRADKELLER AM KLEINEN SEE
Ihr Fahrradfachgeschäft in Eutin
Dirk Fieberg · Am Kleinen See 48 · 23701 Eutin
Tel. 04521 - 796 796 4 · www.derfahrradkeller.de

Verk. E-Bike, sehr gut erhalten, wenig benutzt, 450,-€ VHB. Tel. 04521-8451157

Verkaufe BMX Fahrrad für 60,- €, Tel. 04523-1339 Malkwitz

Traueranzeigen

Wenn die Sonne des Lebens untergeht,
leuchten die Sterne der Erinnerung auf.

Helga

Wir vergessen Dich nicht.

Die Carlchen-Mädels

Wir nehmen Abschied von unserer lieben Mutter, Oma und Uroma

Erika Hanusz

geb. Weber

* 23. Juli 1924 † 26. Juni 2017

In Liebe und Dankbarkeit
Familie Wendt
Familie Baudorff
Hannelore, Ingeborg, Stefan
und alle Enkel und Urenkel

Traueranschrift: Ingeborg Hanusz, Ulmenstraße 23, 24306 Plön

Die Urnentrauerfeier mit anschließender Beisetzung findet am Dienstag, dem 11. Juli 2017, um 14.00 Uhr in der Friedhofskapelle Eutin, Plöner Straße, statt.

Im Anschluss bitten wir zu einem Beisammensein in den Wintergarten des Brauhauses Eutin.

Niemals geht man so ganz,
irgendwas von dir bleibt hier
es hat seinen Platz immer bei mir.

Helga Holst

geb. Hansen

* 11. Mai 1951 † 21. Juni 2017

In Liebe
Franziska Holst
sowie Fam. Holger Holst

Traueranschrift:
Franziska Holst, Elisabethstraße 33 in 23701 Eutin

Die Trauerfeier mit anschließender Urnenbeisetzung findet am Donnerstag, den 13. Juli 2017, um 14.00 Uhr in der Friedhofskapelle, Plöner Straße in Eutin statt. Von Trauerkleidung bitten wir abzusehen.

Im Trauerfall gibt es für die Hinterbliebenen Vieles zu bedenken, Vieles zu veranlassen. Hier steht Ihnen das Bestattungsinstitut hilfreich zur Seite.

Es sind aber auch Freunde, Bekannte, Nachbarn, Kollegen zu benachrichtigen. Eine Traueranzeige im Familienwochenblatt „der reporter“ ist der richtige Weg, vom Tode eines lieben Menschen Kenntnis zu geben.

Dann wird keiner vergessen.

der reporter

"Der Tod ist gewissermaßen eine Unmöglichkeit,
die plötzlich zur Wirklichkeit wird."

Goethe

Anne-Marie Hoffmann

geb. Fritsche

* 7. Januar 1930 Heinrichau

† 3. Juli 2017 Eutin

In Liebe und Dankbarkeit
Lutz und Irmhild Hoffmann
Frauke und Christian Ritz
Lars und Sina Hoffmann
sowie alle Angehörigen

Traueranschrift: Lutz Hoffmann, Peterstraße 30, 23701 Eutin

Der Trauergottesdienst zur Einäscherung findet am Freitag, dem 14. Juli 2017, um 14.00 Uhr in der Friedhofskapelle Eutin, Plöner Straße, statt.

Erste-Hilfe-Notdienst

Eutin (0 45 21)

Die wichtigsten Notrufnummern:
Ärztlicher Bereitschaftsdienst bei akuten Gesundheitsprobelemen: Tel. 116117 (vorwahlfrei)
Krankentransport: Tel. 04521-19222
Sana-Kliniken-Ostholstein: Tel. 7870
St.-Elisabeth-Krankenhaus: Tel. 8020
Polizei: Tel. 8010
Überfall, Verkehrsunfall: Tel. 110
Feuer: Tel. 112
Rettungsdienst, Erste Hilfe: Tel. 112 od. 04521-19222
Störungsdienst:
Stadtwerke Eutin,
Gas, Tel. 04521-705345
Strom, Wasser, Wärme und Abwasser, Tel. 04521-705456
Stadtverwaltung: Tel. 793-0
Giftnotruf Göttingen: Tel. 0551-19240
Sperr-Notruf für Kredit- oder EC-Karten: Tel. 116116

Familienanzeigen

Geschafft!!!
Herzlichen Glückwunsch zum Abitur,
das war der erste Schritt
auf der Karriereleiter.
Weiter so Tobias!
Wir sind stolz auf Dich.
**Mama, Papa, Mira, Nancy,
Oma und Opa**

DANKE
Das Fest unserer Goldenen Hochzeit war ein wundervoller Tag für uns.

Danke an unsere Kinder für die vielen tollen Überraschungen.
Danke an unsere Nachbarn und Freunde für die gebundenen Herzen.
Danke an Lilo und Horst für das Schmücken der Kirche.
Danke an die Blumenkinder Lotte + Lina.
Danke an Michi für die tolle Fahrt im Oldtimer.
Danke an das Team des Neukirchener Hofs.
Danke an Pastor Grützmacher für die tolle Predigt.
Danke für die vielen Glückwünsche, Karten und Geschenke.

„Gemeinsam geht fast alles leicht von der Hand“
DANKE
Uschi und Wolfgang Urban
Benz, im Juni 2017

Wir heiraten ... ... am Freitag, den 14.07.17, um 11.00 Uhr im Jagdschlösschen am Ukleisee.

Fabian Estermann
& Finja Swantusch

ja

Polterabend ist am
11.07.17 ab 19.00 Uhr,
Am Hofteich 2 in Manhagen.

Wir sind für Euch da!

Neue Hebammen in Eutin und Umgebung
Schwangerschaft-Betreuung • Wochenbett-Betreuung

Hanna Rohde
Tel. 01577 9748045

Monika Stein
Tel. 0175 5985454

Wir freuen uns auf Euch!

Instrumentenkarussell dreht sich wieder im Herbst 2017

Eutin *(t)*. Die Kreismusikschule Ostholstein bietet im Herbst 2017 wieder für musikinteressierte Kinder von sechs bis acht Jahren das beliebte Instrumentenkarussell an. Die Zielsetzung des Kurses ist es, den Kindern Informationen und Orientierung für einen zukünftigen instrumentalen Unterricht zu geben. In diesem Kurs stellen fünf Dozenten ihre Instrumente vor: Blockflöte, Akkordeon, Violine, Gitarre und Klavier. Diese Instrumente stehen, mit Ausnahme des Klaviers, als Leihinstrumente für die Kursphase zur Verfügung. Der Kurs ist ausgelegt auf 20 Stunden von jeweils 45 Minuten Dauer plus einer Abschlussveranstaltung. Unterrichtet wird in Gruppen von höchstens fünf Kindern, wobei jedem Instrument vier Unterrichtsstunden gewidmet sind. Die Kurselemente basieren auf dem Unterrichtswerk „Schnupperkurs“ von Elena Marx, mit dessen Materialien die Kinder arbeiten werden. Beispielsweise werden die Instrumente auf ihre Spielmöglichkeiten und Klänge hin durch Experimentieren erforscht. Auch auf die Notation von Rhythmen, Noten und Pausenwerten wird eingegangen und nicht zuletzt lernen die Kinder Lieder kennen, bei denen ein freier Umgang mit Klangfarbe, Rhythmus und Melodie erfahren wird. Das Instrumentenkarussell endet mit einer offiziellen Abschlussveranstaltung, bei der die einzelnen Kurselemente zusammengefügt und den Eltern präsentiert werden. Diese Aufführung bietet ein gemeinsames Musizieren und einen ersten Auftritt auf der Bühne. Das Instrumentenkarussell findet freitags von 14 bis 14:45 Uhr in den Räumen der Volkshochschule Eutin, Plöner Straße 19, statt. Die Kursgebühr beträgt 109 Euro zuzüglich Schülerbegleitheft mit Arbeitsblättern à 19,90 Euro. Infos erteilt das Büro der Kreismusikschule, Telefon 04521 788-560 und unter www.kreismusikschule-oh.de.

Apotheken-Notdienst

Die nächsten zwei notdienstbereiten Apotheken:
jeweils von 8:00 Uhr des angegebenen Tages bis 8:00 Uhr des Folgetages

Samstag, 8. Juli 2017
Apotheke am Markt, Markt 1, 24321 Lütjenburg, 04381-40240
Katharinen-Apotheke, Eutiner Str. 5, 23738 Lensahn, 04363-1400
Sonntag, 9. Juli 2017
Kur-Apotheke, Bahnhofstr. 14, 23714 Bad Malente-Gremsmühlen, 04523-2234
Markt-Apotheke, Am Markt 5, 23730 Neustadt, 04561-51960
Montag, 10. Juli 2017
Die Kgl. Privil. Apotheke und ARBOMED Sanitätshaus, Plöner Str. 5, 23623 Ahrensbök, 04525-1228
Apotheke Ascheberg, Langenrade 2b, 24326 Ascheberg, 04526-8381
Dienstag, 11. Juli 2017
AS-Apotheke, Plöner Landstr. 8-10, 23701 Eutin, 04521-7900880
Alte Stadt-Apotheke, Markt 2, 23730 Neustadt, 04561-4310
Mittwoch, 12. Juli 2017
Hof-Apotheke am Markt, Lange Str. 1, 24306 Plön, 04522-74090
Baltic-Apotheke, Königstr. 2, 23730 Neustadt, 04561-513513

Zentrale Apotheken-Notdienst-Auskunfts-Nummer:
Vom Handy alle Netze ohne Vorwahl (69 Cent/Minute) Tel. 22833
Vom Festnetz (kostenfrei)
Tel. 0800-0022833

Beratung

Frauenberatung und Notruf
Tel. 04521-73043 (Eutin)
Tel. 04561-9197 (Neustadt)
Familienzentrum Eutin
– Unterstützung für Schwangere, Mütter und Väter mit Kindern von 0-6 Jahre –
Tel. 04521-7907379
Lübecker Landstraße 33, Eutin
Sozialdienst kath. Frauen Eutin e.V.
Beratung für Frauen, Familien und Schwangere im Kreis Ostholstein: Tel. 04521-78108 oder www.skf-eutin.de
Schwangerenberatung und Schwangerenkonfliktberatung
Tel. 04561-9197 (Neustadt)
Frauenhaus Ostholstein
24 Std. Aufnahme/Beratung und Unterstützung, Tel. 04363-1721
Telefon-Seelsorge Tel. 0800-11101111
Senioren- und Behindertenbeauftragte der Stadt Eutin
Ursula Lorenz u. H.-R. Rech
Tel. 04521-793170 (Rathaus)
Kinder- und Jugendtelefon
Montag bis Freitag von 15 bis 19 Uhr.
Tel. 0800-111033
Psychologische Beratungsstelle Eutin Kirchenkreis Ostholstein
Tel. 04521-8005424
PflegeStützpunkte im Kreis Ostholstein, Janusstraße 5:
Mo. bis Fr. von 9 bis 12 Uhr. Mo., Di. 15 bis 17 Uhr (mit Termin). Jobcenter, Zimmer: EG 6 (Verwaltung), EG 7 (Beratung). Telefon 04521-8306630
www.pflegestuetzpunkt-ostholstein.de
Migrationsberatung Schleswig-Holstein (MBSH) Sprechzeiten:
Montag, Dienstag, Donnerstag 9-12 Uhr Kreishaus, Lübecker Str. 41, Zimmer 524. Infos unter 04521-788413 oder 788625.

Veranstaltungen/Termine

AUSSTELLUNGEN

AHRENSBÖK

Gedenkstätte, Flachsröste 16:
Dauerausstellungen: Das frühe KZ in Ahrenbök, Unsere Schule war ein KZ, Todesmarsch von Auschwitz nach Holstein, Juden in Ahrensbök. Sonntag von 14 bis 17 Uhr. Jederzeit nach Vereinbarung unter 04525-493060.

Heimatmuseum, Mösberg 3:
Jeden Donnerstag und jeden 1. Sonntag im Monat von 15 bis 17 Uhr.

EUTIN

Kreisbibliothek, Schlossplatz 2:
Montag und Sonntag geschlossen! Dienstag und Freitag von 9.30 bis 18 Uhr, Mittwoch und Samstag von 9.30 bis 13 Uhr und Donnerstag 9.30 bis 18 Uhr.

Kreis der Künste e.V., Tischbein-Gartenhaus, Stolbergstr. 8:
2. bis 30. Juli: Fotoarbeiten von Maren Brinket.
Öffnungszeiten: Samstag 11 bis 17 Uhr, Sonntag von 14 bis 17 Uhr und Montag ab 19 Uhr.
Montag 16:30 bis 18:30 Uhr Offenes Malen für Erwachsene, Montag 19 bis 21 Uhr Offene Montage; Samstag 11 bis 12.30 Uhr Offenes Malen für Kinder; mehr Infos unter www.kunstkreis eutin.de.

Landesbibliothek, Schlossplatz 4:
Dienstag und Freitag von 9.30 bis 18 Uhr, Mittwoch und Samstag von 9.30 bis 13 Uhr und Donnerstag 9.30 bis 19 Uhr.

C 26207
der reporter
Das Familienwochenblatt
am Wochenende

der reporter Eutin
Lübecker Straße 12, 23701 Eutin
Tel. (0 45 21) 70 11 – 0,
Fax (0 45 21) 70 11 33

BURG-VERLAG GmbH & Co KG
Fehmarnsches Tageblatt
23769 Burg auf Fehmarn
Gertrudenthaler Straße 3

Herausgeber: Burg-Verlag
Anzeigen: Stefan Reich, Torge Klinker, Olaf Glau
Redaktion: Esther Dörrhöfer
Gesamtherstellung: Burg-Verlag
22. Jahrgang
Gültige Anzeigenpreisliste: 1/2017
Auflagenkontrolle durch Wirtschaftsprüfer nach den Richtlinien BVDA und BDZV
Druckauflage 4. Quartal 2015
Ausgabe Eutin/Malente: 25.568

Annahmeschluss für Anzeigen und Redaktion: donnerstags 16 Uhr!
E-Mail für Anzeigen: anzeigen@der-reporter.info
E-Mail für Redaktion: redaktion@der-reporter.info

Für Hörfehler, die bei der telefonischen Aufgabe von Annoncen entstehen, übernimmt der Verlag keine Haftung. In jedem Fall ist der Auftraggeber zur Zahlung der Annoncen-Rechnung verpflichtet.

AUSSTELLUNGEN

Leonhardt-Boldt-Galerie, Leonhardt-Boldt-Straße 6-8:
Öffnungszeiten: Samstag und Sonntag von 12 bis 18 Uhr und nach Vereinbarung unter 04521-8050.

Literatur Galerie 64, Plöner Straße 64:
Öffnungszeiten: Samstag und Sonntag von 14 bis 18 Uhr und nach Vereinbarung unter 04521-7648681 oder www.literaturgalerie64.info

Ostholstein-Museum, Schlossplatz 1:
Bis 24. September: Playmobil-Spielegeschichte(n), Sammlung Oliver Schaffer
Dauerausstellungen: Eutin zur Goethezeit 1800, Landschaftsmalerei, Fayence (Eutiner Silber und Zinn).
Öffnungszeiten: 4. bis 31. Oktober-Dienstag bis Freitag von 11 bis 17 Uhr, Samstag/Sonntag und Feiertag 10 bis 17.30 Uhr
1. November bis 29. Januar 2017: Mittwoch bis Freitag von 15 bis 17 Uhr, Samstag/Sonntag und Feiertag von 11 bis 17 Uhr.

Schloss Eutin, Schlossplatz 5:
Öffnungszeiten: Bis 18. Juni und 18. September bis 29. Oktober: Dienstag bis Sonntag von 11 bis 17 Uhr.
19. Juni bis 17. September: Montag bis Sonntag von 10 bis 18 Uhr.
30. Oktober bis 3. Dezember: Freitag bis Sonntag von 11 bis 17 Uhr.
4 bis 22. Dezember: Dienstag bis Sonntag von 11 bis 17 Uhr.
Gruppenführungen oder Kindergeburtstage nach Vereinbarung unter 04521-70950.
Bis 29. Oktober jeden Sonntag von 11 bis 12.30 Uhr: Schlosskinder: Programm für Kinder von 6 bis 11 Jahren

BAD MALENTE

Naturerlebnisraum an der Malenter Au, Janusallee:
WunderWelt Wasser – Die Natur entdecken: Tasten, Hören, Sehen…

Eiszeitlicher Gesteinsgarten an der Tews-Kate:
Jederzeit begehbar mit Erläuterungen in Schautafeln.

Tews-Kate, Sebastian-Kneipp-Straße :
Öffnungszeiten: tägl. außer montags von 14 bis 17 Uhr.
Sonderführungen sind nach Anmeldung unter 04523-990341 oder 2852 möglich.

Beilagen-Hinweis

Dieser Ausgabe unseres Familienwochenblattes liegen folgende Prospekte bei:

Teilausgabe Eutin:

- Aldi
- Famila Eutin
- Markant
- Uhren Domann

Wir bitten um freundliche Beachtung. Fragen hierzu beantworten wir Ihnen gern unter 04521/7011 – 0.

der reporter

AUSSTELLUNGEN

BOSAU

Dunkersche Kate, Bischof-Vicelin-Damm:
Bis 5. Juli: „Die kreativen 5“ - Kunsthandwerk zwischen Nord- und Ostsee
7. bis 9. Juli: Marit Gromus - Schwarz-Weiss trifft Bunt und das, was übrig bleibt

BÜCHERBUS

Haltstellen der Fahrbücherei

MÖNCHNEVERSDORF: Montag, 10. Juli 17.20 bis 17.35 Uhr: Mitte.
KASSEEDORF: Montag, 10. Juli 17.50 bis 18.05 Uhr: Ostpreußenweg. **SIEVERSDORF: Dienstag, 11. Juli** 10 bis 10.45 Uhr: Schule (i. d. Ferien 10.30 bis 10.45 Uhr).
NEUKIRCHEN: Dienstag, 11. Juli 10.55 bis 11.45 Uhr: Kirche. **BAD MALENTE: Dienstag, 11. Juli** 12 bis 12.20 Uhr: Janusallee 5, Kindergarten; 12.30 bis 12.50 Uhr: Kellerseestraße 22, Awo-Kinderhaus.
TIMMDORF: Dienstag, 11. Juli 14.15 bis 14.45 Uhr: Gasthof „Zu den fünf Seen“. **KREUZFELD: Dienstag, 11. Juli** 15 bis 15.15 Uhr: Dorfstraße 3, Bushaltestelle.
BOSAU: Dienstag, 11. Juli 14.55 bis 15.10 Uhr: Eutiner Straße 23.
HUTZFELD: Dienstag, 11. Juli 16 bis 16.35 Uhr: Hauptstraße 46.
HASSENDORF: Dienstag, 11. Juli 16.40 bis 17.10 Uhr: Dorfstraße 10.
MAJENFELDE: Dienstag, 11. Juli 17.20 bis 17.35 Uhr: Hof von Lucke.

FLOH-/MÄRKTE

BAD MALENTE

Donnerstag, 13. Juli
8-13 Uhr: Wochenmarkt , Lenter Platz, Tel. 04523-99200

EUTIN

Samstag, 8. und Mittwoch, 12. Juli
8-13 Uhr: Wochenmarkt, Markt

GIESSELRADE

Samstag, 8. Juli
10-16 Uhr: Dorfflohmarkt, Dorfvorstand Gießelrade

FREIZEIT, HOBBY, KURSE

AHRENSBÖK

Donnerstag, 13. Juli
14-17 Uhr: Seniorentreff - Kaffee und Spiele, Bürgerhaus Ernst und Elly Prüß, Mösberg 3
16-18 Uhr: Bürgersprechstunde des Bürgervorstehers Hans-Joachim Dockweiler, Anmeldung bei Margitta Schwandt unter 04525-495123, Trauzimmer des Rathauses

BAD MALENTE

Montag, 10. Juli
16-19 Uhr: Spiele- und Turnier-Nachmittag, Jugendkulturzentrum, Neversfelder Straße 10, Tel. 04523-3773

Mittwoch, 12. Juli
14-17 Uhr: Spiele-Nachmittag der AWO Malente, Infos bei Herrn Weber unter 04523-5439, Anmeldung nicht erforderlich, AWO-Bürgerhaus, Kellerseestraße 22
16-17 Uhr: Babymassage, Anmeldung unter 04523-2368, Arbeiterwohlfahrt Malente, AWO-Kinderhaus, Kellerseestraße 22

Donnerstag, 13. Juli
9.30-11 Uhr: Gedächtnistraining, Arbeiterwohlfahrt Malente, AWO-Bürgerhaus, Kellerseestraße 22

BOSAU

Mittwoch, 12. Juli
16-18 Uhr: Öffnungszeiten, Leihbücherei Bosau

EUTIN

Montag, 10. Juli
15-17 Uhr: Mamma Mia Cafe, Sozialdienst Katholischer Frauen e.V. (für Eltern und deren Kinder von 1-3 Jahren), Gemeindehaus St. Marien, Plöner Straße 44

Dienstag, 11. Juli
9.30-11.30 Uhr: Mutter-Baby-Treff, Sozialdienst Katholischer Frauen e. V., Gemeindehaus St. Marien, Plöner Straße 44
18 Uhr: Hartelijk welkom: Niederländischer Stammtisch, Volkshochschule Plön, Brauhaus Eutin, Markt 11

Donnerstag, 13. Juli
14-18 Uhr: Bekleidung aus zweiter Hand, DRK Eutin, DRK Eutin, Elisabethstraße 17

Freitag, 14. Juli
14-16 Uhr: Klönen, Kaffeetrinken und Kartenspiel der AWO Eutin, Infos bei Gisela Poersch unter 04521-4630, Bürgertreff, Stolbergstraße 8
18 Uhr: Bürger für Eutin - Stammtisch, Riemannhaus, Jungferstieg

SCHÖNWALDE

Dienstag, 11. Juli
14-17 Uhr: Alzheimer Demenz Cafe, Ev.-luth. Kirchengemeinde Schönwalde, Jahnweg 2

FÜHRUNGEN

BAD MALENTE

Samstag, 8. Juli
10-13 Uhr: Immenhof-Filmtour, die Teilnehmer werden entführt auf den filmischen Reitwegen zu den einstigen Original-Drehorten, Anmeldung unter 0151-10212951, Immenhof-Museum, Kampstraße 1

Sonntag, 9. Juli
16 Uhr: Führung, Infos und Anmeldung unter 0160-4501522, Ruheforst Malente

Mittwoch, 12. Juli
11-12 Uhr: Kneipp-Führung, Infos unter 04523-9590130, Tourismus-Service Malente, Bahnhofstraße 3

EUTIN

Samstag, 8. Juli
13 Uhr: Kinderführung „Wie ging es zu am Hof des Herzogs?“, Schloss Eutin, Schlossplatz 5
14.30 Uhr: Anekdoten-Führung, Geschichten über berühmte Eutiner, Tourist-Info, Markt 19, Tel. 04521-70970

Sonntag, 9. Juli
11.30 Uhr: Altstadt-Rundgang - Von

FÜHRUNGEN

Slawenfürsten und Großherzögen, Treff: Tourist-Info, Tourist-Info Eutin, Markt 19

Dienstag, 11. Juli
14.30 Uhr: Kinderführung - Alte Stadt für kleine Leute, Treffpunkt: Tourist-Info Eutin, Tourist-Info Eutin, Markt 19

Donnerstag, 13. Juli
14.30 Uhr: Kirchen-Führung - Eutins ältestes Gebäude, Tourist-Info Eutin, Markt 19

Freitag, 14. Juli
17 Uhr: Verborgene Räume, Schloss Eutin, Schlossplatz 5, Tel. 04521-788520
21 Uhr: Nachtwächter-Rundgang - aus dem Leben der Eutiner Nachtwächter, Treffpunkt: Tourist-Info Eutin, Markt

MUSIK, FESTE, PARTYS

BAD MALENTE
Sonntag, 9. Juli
14.30 Uhr: Sommerkonzert mit dem Spielmannzug Malente, Kurpark

BOSAU
Freitag, 14. Juli
19 Uhr: Live am Bischofssee - Willi and The Helpers, Rock, Rockn Roll, Oldies der 50er bis 70er, Haus Schwanensee, Plöner Straße 17

EUTIN
Samstag, 8. Juli
Schützenfest der Eutiner Schützengilde von 1668, Vogelberg
Dressur- und Reitturnier, ORV Malente-Eutin, Reitplatz an der B76
11-13.30 Uhr: Wochenmarkt-Jazz mit den New Orleans Feetwarmers, Platz hinter dem Witwenpalais
20 Uhr: Eutiner Konzertsommer - Stringwind, Tourist-Info Eutin, Jagdschlösschen am Ukleisee

Sonntag, 9. Juli
Dressur- und Reitturnier, ORV Malente-Eutin, Reitplatz an der B76
20 Uhr: Eutiner Konzertsommer - Wenige Worte schaffen endlose Weiten, Tourist-Info Eutin, Jagdschlösschen am Ukleisee

Freitag, 14. Juli
18-22 Uhr: Stunde der Kirchenmusik - Muikalische Nacht Eutiner Kantorei, Organisten und Instrumentalisten, Freunde der Kirchenmusik an St. Michaelis Eutin, St.-Michaelis-Kirche, Schlossstraße 2, Tel. 04521-70130

SELBSTHILFE-GRUPPEN UND BERATUNGEN

AHRENSBÖK
Donnerstag, 13. Juli
15-16 Uhr: Sozialberatung durch das Kreisjugendamt, Ansprechpartnerin Ulrike Ruffmann unter 04521-788342, Altes Rathaus
19.30 Uhr: Selbsthilfeeinrichtung für Menschen mit Suchtproblemen, Freundeskreis Ahrensbök, Pastorat, Wallrothstraße 7 - 9

SELBSTHILFE-GRUPPEN UND BERATUNGEN

BAD MALENTE
Freitag, 14. Juli
10-11.30 Uhr: Frühstückstreff für Schwangere und Eltern mit Kindern im ersten Lebensjahr, Familienzentrum Eutin im AWO-Bürgerhaus, Kellerseestraße 22

EUTIN
Samstag, 8. Juli
16 Uhr: Anonyme Alkoholiker (AA)-Meeting, Ev.-luth. Kirchengemeinde Eutin, Plöner Straße 61

Montag, 10. Juli
9-11 Uhr: Sprechstunde zum Betreuungsrecht, Vorsorgevollmacht und Patientenverfügung, Tel. 04521-800331, Betreuungsverein Ostholstein e. V., Waldstraße 6
9-12 Uhr: Sprechstunde, Hospizinitative Eutin e. V., Albert-Mahlstedt-Straße 20
16-18 Uhr: Suchtberatung der Vorwerker Diakonie, Suchtberatungsstelle, Lübecker Straße 23

Dienstag, 11. Juli
9-12 Uhr: Sprechstunde, Sozialverband Deutschland e. V., Albert-Mahlstedt-Straße 39, Tel. 04521-2877
9-11 Uhr: Sprechstunde des Vereins zur Hilfe Krebskranker Ostholstein e. V., Onkologische Tagesklinik, Hospitalstraße 22
19 Uhr: Anonyme Alkoholiker (AA) - Meeting, Katholisches Gemeindehaus, Plöner Straße 44

Mittwoch, 12. Juli
19.30 Uhr: Treffen des Freundeskreis für Suchtkrankenhilfe Eutin, Karsten Anders unter 0172-9736215 oder Klaus Reithmeier unter 0178-1371102, Gemeindehaus, Plöner Straße 61

Donnerstag, 13. Juli
9-12 Uhr: Sprechstunde, Sozialverband Deutschland e. V., Albert-Mahlstedt-Straße 39, Tel. 04521-2877
9-11 Uhr: Sprechstunde zum Betreuungsrecht, Vorsorgevollmacht und Patientenverfügung, Tel. 04521-800331, Betreuungsverein Ostholstein e. V., Waldstraße 6
9-12 Uhr: Sprechstunde, Hospizinitative Eutin e. V., Albert-Mahlstedt-Straße 20
19.30 Uhr: Infoabend über Trauergruppen, Hospizinitiative Eutin e.V., Albert-Mahlstedt-Straße 20

EUTIN
Mittwoch, 12. Juli
17-18.30 Uhr: Treffpunkt für Schwangere, Familienzentrum des Kinderschutzbundes Ortsverband Eutin, Lübecker Landstraße33/Ecke Charlottenstraße

SPORT

BAD MALENTE
Montag, 10. Juli
10 Uhr: Nordic-Walking, Parkplatz am Bergengehölz, Eutiner Straße
10-12 Uhr: Seniorenschwimmen, Sport- und Bildungszentrum, Eutiner Straße 45

SPORT

Dienstag, 11. Juli
19.15-20 Uhr: Aqua-Jogging, Sport- und Bildungszentrum, Eutiner Straße 45

Mittwoch, 12. Juli
10 Uhr: Nordic-Walking, Parkplatz am Bergengehölz, Eutiner Straße

Donnerstag, 13. Juli
10-12 Uhr: Seniorenschwimmen, Sport- und Bildungszentrum, Eutiner Straße 45
19.15-20 Uhr: Aqua-Jogging, Sport- und Bildungszentrum, Eutiner Straße 45

EUTIN
Donnerstag, 13. Juli
9.30-10.30 Uhr: Stuhlgymnastik beim Sozialverband Deutschland e.V., Bürgerhaus, Stolbergstraße 8

SIEVERSDORF
Dienstag, 11. und Freitag, 14. Juli
15.30 Uhr: Nordic-Walking mit den Landfrauen Malente, Grundschule

THEATER

EUTIN
Samstag, 8. Juli
20 Uhr: Die Fledermaus - Operette von Johann Strauss (Premiere), Eutiner Festspiele, Freilichtbühne

Freitag, 14. Juli
20 Uhr: Die Fledermaus - Operette von Johann Strauss, Eutiner Festspiele, Freilichtbühne

SÜSEL
Samstag, 8. Juli
19.30 Uhr: Karaoke-Komödie „Tussipark“, Kulturscheune Süsel, Pastor-Dr.-Fuchs-Weg 3, Tel. 04524-8622

Sonntag, 9. Juli
18 Uhr: Karaoke-Komödie „Tussipark“, Kulturscheune Süsel, Pastor-Dr.-Fuchs-Weg 3, Tel. 04524-8622

VEREINE

AHRENSBÖK
Dienstag, 11. Juli
18.30 Uhr: Chorprobe der Ahrensböker Singgemeinschaft e.V., Altes Rathaus
19.30 Uhr: Schießen, auch für Gäste, bei der Ahrensböker Gill vun 1490, Gillhalle

BAD MALENTE
Samstag, 8. Juli
12 Uhr: Kellersee Opti B und C, Kellersee

Sonntag, 9. Juli
12 Uhr: Kellersee Opti B und C, Kellersee

Montag, 10. Juli
18 Uhr: Treffen des Bridgeclub Malente, Infos bei Frau Lindner unter 04523-6543, Wyndham Garden, Diekseepromenade 13

EUTIN
Sonntag, 9. Juli
11 Uhr: Wanderung von Kasseedorf zur Bekkate mit dem Wanderverein Ostholstein e. V. , Berliner Platz

Montag, 10. Juli
15 Uhr: Tot, Leben, und die Kunst, Yoshie Matsuno, Kreis der Künste, Tischbein-Gartenhaus, Stolbergstraße 8
19-21 Uhr: Offene Abende im Tischbein-Gartenhaus. Gäste sind willkommen, Tischbein-Gartenhaus, Stolbergstraße 8
19 Uhr: Probeabend des Eutiner Männergesangvereins von 1843, St.-Elisabeth-Krankenhaus, Plöner Straße 42

Dienstag, 11. Juli
20 Uhr: Skat mit den Skatfreunden Eutin, Gasthaus Wittenburg, Dorfstraße 41, Tel. 04521-2456

Mittwoch, 12. Juli
9-12 Uhr: Öffnungszeiten der Stramplerkiste, SkF Eutin e. V. Beratungsstelle für Frauen, Familien und Schwangere, Plöner Straße 36
15.15 Uhr: Stadtspaziergang mit dem Wanderverein Ostholstein e.V., Brücke vor dem Eutiner Schloss

Festliche Konzert-Matinee in der Lensahner Waldorfschule

Lensahn *(t)*. Das Orchester der Berliner Rudolf-Steiner-Schule ist auch in diesem Jahr wieder in Ostholstein auf Tournee und gastiert dieses Mal auch im großen Festsaal der Waldorfschule in Ostholstein (Rudolf-Steiner-Weg 1, 23738 Lensahn). Mit großer Besetzung, vollem Klang und üppigem Repertoire wird es auch dieses Mal sein Publikum begeistern. Ernstes und Heiteres, Traditionelles und Zeitgenössisches vereinen sich in einem schwungvollen, sommerlichen Fest-Programm!
Das Matinee-Konzert findet am kommenden Samstag, dem 15. Juli um 11 Uhr im Festsaal der Lensahner Waldorfschule statt – auf dem Programm stehen Franz Schubert, 1. Sinfonie D-Dur D 82 – Franz Strauß, Hornkonzert c-moll op. 8 – Otto Schwarz, The Story of Anne Frank, Around the World in 80 Days und andere Werke.
Interessierte Besucher sind herzlich willkommen. Der Eintritt ist frei – Spenden sind herzlich erbeten.

COUNTRY FLOHMARKT RIXDORF
ANTIK & TRÖDEL
*** NEU *** EXKLUSIVER MÖBEL-LAGERVERKAUF
EINTRITT 2,- EURO
SONNTAG
9. JULI 2017
9.00 - 16.00 UHR GUT RIXDORF
JAZZ- LIVEMUSIK
NAVI: ALTE MEIEREI • 24306 LEBRADE
www.festscheune-rixdorf.de TEL. 0170/3403832

Veranstaltungen/Termine

- Anzeige -

Lesung und Chansons im kleinen Salon des Weingeistes in Eutin

Eutin *(t).* Am Donnerstag 13. Juli - einen Tag vor dem französischen Nationalfeiertag - findet um 20 Uhr im Kleinen Salon des Weingeistes, Markt 9a ein Französischer Abend statt: Die gebürtige Französin Martine Lestrat aus Plön, schon bekannt aus ihren Lesungen "Bonjour Deutschland!", tritt mit dem Franzosen Erwan Tacher, Student der Musikhochschule Lübeck sowie Sänger der Lübecker Bands "Combo Tripartie" und "Duo Javanaise", auf: Der eine spielt Gitarre und singt Lieder von Brassens, Gainsbourg, Piaf, Moustaki und Aznavour. Die andere berichtet über ihre Erfahrungen mit den Deutschen bzw. mit der deutschen Sprache. Eine bunte Mischung aus typisch französischen Chansons sowie lustigen und kritischen Geschichten, stets mit Humor betrachtet und geschrieben. Der Eintritt beträgt 15 Euro. Eine Reservierung unter 04521 77 60 62 oder per Mail an info@weingeist-eutin.de ist erforderlich. Da die vorigen Veranstaltungen sehr schnell ausverkauft wurden, wird empfohlen sich rechtzeitig anzumelden. Bienvenue!

1		5	2					6
4			8	6			1	
3	9			5	4		7	
9	6							
		4		1		8		
							5	7
	7		5	2			8	4
	4			3	1			2
					6	7		3

Ein sommerliches Konzert

Eutin *(t).* Am Sonntag, den 9. Juli um 17 Uhr lädt der Eutiner Singkreis herzlich zu seinem jährlichen Sommerkonzert in die Martin-Luther-Kirche in Eutin Fissau ein.
Den Zuhörer erwartet ein buntes sommerliches Programm mit Liedern aus alt und neu zum Zuhören und Mitsingen und Orgelmusik.
Die Gesamtleitung sowie das Orgelspiel übernimmt Martin Janßen. Der Eutiner Singkreis freut sich auf zahlreiche Besucher.

Rätsel-Auflösung vom 1. 7. 2017

9	6	5	3	7	1	2	8	4
4	3	7	2	8	5	9	1	6
1	8	2	9	4	6	5	7	3
3	4	6	5	2	7	8	9	1
7	5	8	1	6	9	4	3	2
2	9	1	8	3	4	6	5	7
6	2	3	7	5	8	1	4	9
8	1	4	6	9	3	7	2	5
5	7	9	4	1	2	3	6	8

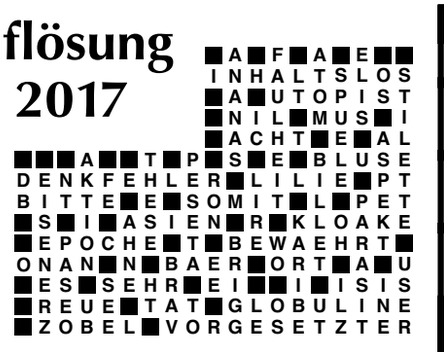

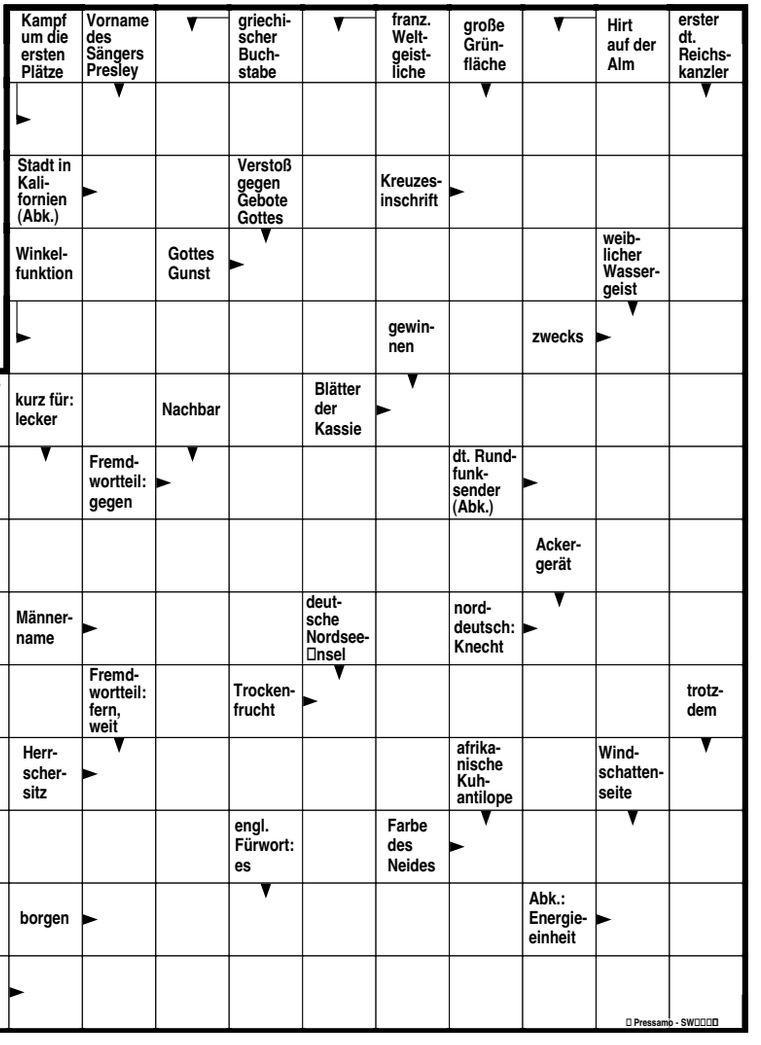

Kreuzworträtsel und Sudoku

Sherlock Holmes und Harold Smith

Der Kulturbund lädt zum Rätseln und Schmunzeln ins Kino ein

Eutin *(t)*. Mit zwei ausgezeichneten Filmen lädt der Kulturbund Eutin heute nach England ein und zeigt am Sonnabend, dem 8. Juli, um 17 Uhr „Der Mann, der Sherlock Holmes war“ (Deutschland 1937. Regie: Karl Hartl. Mit Hans Albers, Heinz Rühmann, Hansi Knoteck u.a. Laufzeit 112 Minuten. Frei ab 12 Jahren.) Ist es wirklich Sherlock Holmes, der mit Dr. Watson einen Zug auf offener Strecke anhält? Natürlich dürfen wir nicht allzuviel verraten. Jedenfalls werden die beiden in einen brisanten Kriminalfall verwickelt und können während der Brüsseler Weltausstellung 1910 alle Register ihres Könnens ziehen. Ein nostalgisches Vergnügen aus der Zeit, als man noch nicht überall sein Telefon mit hinschleppen konnte. Das Heyne Filmlexikon schreibt: „Temporeiche Kriminalkomödie, die hervorragend unterhält.“ Wers nicht glaubt: selbst ansehen.

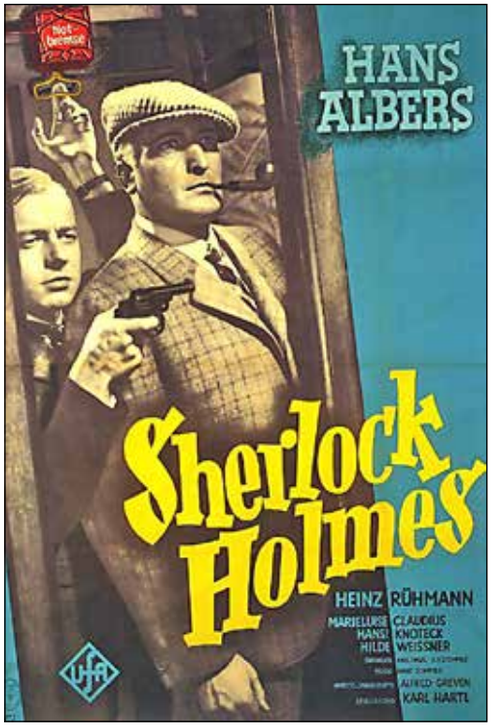

Und um 20 Uhr folgt dann eine britische Komödie, die uns das Fliegen lehrt: „Was geschah mit Harold Smith?“ (Großbritannien 1999. Regie: Peter Hewitt. Mit Tom Courtenay, Michael Legge, Stephen Fry, Lulu, David Thewlis u.a. Laufzeit: 92 Minuten. Freigegeben ab 12 Jahren.) Als die Welt noch etwas unkomplizierter war als heute: Der achtzehnjährige Vince Smith lebt als Anwaltsgehilfe im England der ausgehenden 70er Jahre. „Saturday Night Fever“ ist der Hit des Jahres und Punk steht kurz vor seinem großen Durchbruch. Das hört sich alles ganz normal an, aber Papa Smith entdeckt auf einmal seine telekinetischen Fähigkeiten – er lässt Pfeifen schweben, stoppt Uhren und kann Gedanken lesen. Vince hat sich in eine Punkerin verliebt, nicht ahnend, dass es sich um Arbeitskollegin Joanna handelt. Er beschließt, sein Leben zu ändern, Revoluzzer zu werden, aber er hat seine Rechnung nicht mit Vater Harold und den beteiligten Familien gemacht … Der Film hat es in Deutschland nie in die Kinos geschafft, und das ist sehr schade. „Skurril, genial und very british! Ein echtes Film-Kleinod!“, jubelte ein Kritiker, und der Rezensent von „moviepilot“ schrieb: „Disco trifft Punk, jung trifft alt - eine großartig britisch-schräge Familienkomödie“. Und das ist es auch.

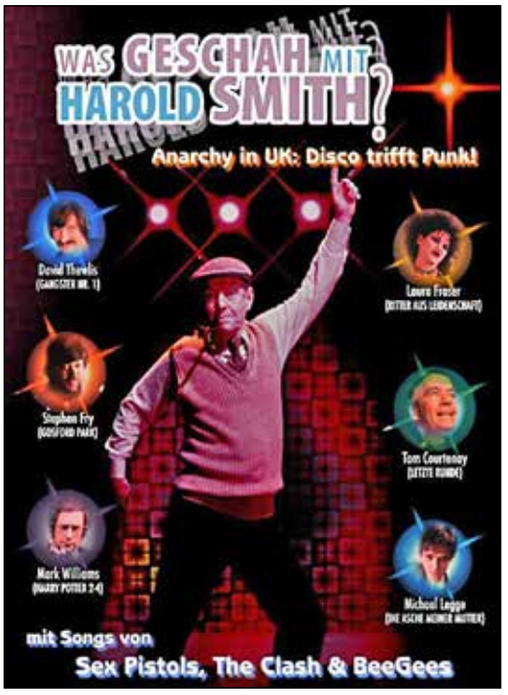

Konzert mit ukrainischen Musikern

Schönwalde a.B. *(t)*. Das Konzert mit den ukrainischen Musikern Sergy Bezrukov (Akkordeon, Tenor) Roman Antoniuk (Bariton, Bandura) und Khrystyna Antkiv (Klavier) am heutigen Samstag, dem 8. Juli 2017 in der Schönwalder Kirche findet nicht, wie angekündigt, um 19 Uhr sondern um bereits um 17 Uhr statt. Der Eintritt ist frei. Alle drei sind hochklassige ausgebildete Konzertmusiker. Sie singen Arien, Romanzen, Kosakenlieder sowie eigene Kompositionen und Lieder bekannter Komponisten.

Sommerkonzert mit dem Malenter Spielmannszug

Bad Malente-Gremsmühlen *(t)*. Am Sonntag, dem 9. Juli 2017, lädt der Tourismus-Service Malente Bürger und Gäste von 14.30 bis 16.30 Uhr zum Sommerkonzert mit dem Spielmannszug des TSV Malente im Kurpark Malente ein. Die heimischen Musiker werden die Zuhörer wie immer mit traditionellen Liedern und Märschen sowie modernen Stücken und Filmmusik begeistern. Der Eintritt ist frei. Für das leibliche Wohl in Form von Kaffee, Kuchen und kalten Getränken sorgt der Musikerverband Ostholstein.

Bei schlechter Witterung findet das Konzert im Haus des Kurgastes statt.

Ein neuer Vorstand für den Kulturbund Eutin e.V.

Eutin (t). In der vergangenen Woche fand im Kommunalen Kino Binchen die Mitgliederversammlung des Kulturbunds Eutin e.V. statt. Nach einem Rückblick der 2. Vorsitzenden Erika Hofmann auf das vergangene Kulturbundjahr mit seinen vielen erfolgreichen Veranstaltungen und dem Kassenbericht der Kassenwartin Bärbel Heise konnte die Mitgliederversammlung den Vorstand einstimmig entlasten.

Turnusgemäß standen die Wahlen von zwei Vorstandsposten auf der Tagesordnung. Der bisherige 1. Vorsitzende Matthias Schiffer hat sich nicht wieder zur Wahl gestellt. Leider konnte er aufgrund einer längeren Erkrankung auch bei bei der Versammlung nicht anwesend sein. Der Vorstand würdigte seine große Leistung und dankte ihm herzlich für sein nimmermüdes Engagement, mit dem er 15 Jahre lang das Bild des Kulturbunds Eutin geprägt hat.
Die Mitgliederversammlung hat an diesem Abend Dr. Wolfgang Griep zum 1. Vorsitzenden und Holger Schröder zum Schriftführer gewählt.
Als Kassenprüferinnen haben sich Barbara Kischkat und Katharina Knieß für das kommende Jahr zur Verfügung gestellt.
Seit 2016 wird die Arbeit des Vorstands durch zwei Assistenten unterstützt. Hierfür konnten Carla Schneider und Peter Godow gewonnen werden.
Mit einem Ausblick auf eine neue spannende Kulturbundsaison 2017/ 2018 und einem Bericht zum Kommunalen Kino Binchen wurde die Mitgliederversammlung beendet.

Der neue Vorstand des Kulturbundes Eutin: Peter Godow (Assistent), Erika Hofmann (2. Vorsitzende), Dr. Wolfgang Griep (1. Vorsitzender), Carla Schneider (Assistentin), Bärbel Heise (Kassenwartin), Holger Schröder (Schriftführer).

– Anzeige –

Teilnahme an Triumph Maker's Award:

Sabine Lausch ist „Triumph Fitting & Service Specialist"

Abteilungsleiterin der Damenwäsche-Abteilung der LMK-Einkaufswelt geehrt

***Eutin** (t)*. Für die Abteilungsleiterin der Damenwäsche-Abteilung der LMK-Einkaufswelt, Sabine Lausch, ist 2017 ein besonders erfolgreiches Jahr. Denn Sie feierte nicht nur einen runden Geburtstag, sondern auch noch ein Firmenjubiläum von 25 Jahren. Was sie aber am meisten freut, ist die Ehrung des Weltunternehmens Triump für die erfolgreiche Absolvierung des Schulungsformates „Maker's Academy", auf das der Marktführer im Bereich Damenwäsche seit 2014 setzt.
Nun darf sie sich „Triumph Fitting & Service Specialist" nennen, da sie alle drei Module „Basic", „Fitting" und „Neuheiten" mit Bravur abgeschlossen hat. Schon viele Male im Laufe Ihrer 25-jährigen Firmenzugehörigkeit zu LMK hat Sie an verschiedenen Schulungen teilgenommen, unter anderem Tagesseminare in Lübeck und Hamburg und bald auch in Berlin. Von Ihrem großen Erfahrungsschatz in den Bereichen Materialien, Passform, optimaler Kundenservice und vieles mehr werden auch in Zukunft viele Kunden der Einkaufswelt profitieren.

Marcus Tofote (Stellv. Verkaufs- und Schulungsleiter) und Mathis Elias (Gebietsmanager) kamen persönlich in die Einkaufswelt um den prachtvollen Award und eine gerahmte Urkunde, samt ihren Glückwünschen an Sabine Lausch zu überreichen und sich für die erfolgreiche Zusammenarbeit zu bedanken.

Gruppe 60+:

Erinnerungen anlässlich der Ausstellung "Kirche nach 1945"

***Eutin** (t)*. Die Gruppe 60+ der evang.-luth. Kirchengemeinde lädt am 13. Juli zu einer Führung durch die Ausstellung "Kirche nach 1945" ein. Diese Ausstellung zeigt die Haltung der Landeskirchen Nordelbiens nach der NS-Zeit. Inge Buck führt durch die Ausstellung. Und die Gruppe 60+ läst herzlich dazu ein: „Wir würden uns freuen, wenn wir mit Ihnen über die Zeit, die wir als Jugendliche oder Kinder nach dem Krieg erlebt haben, sprechen könnten. Da am gleichen Tag um 19 Uhr ein Vortrag in der Gustav-Heinemann-Bildungsstätte stattfindet, müssen wir leider das geplante Kaffeetrinken ausfallen lassen." Die Führung durch die Ausstellung findet am 13. Juli 2017 um 15 Uhr in der St. Michaeliskirche statt. Informationen: Tel. 04521/2889