25 JAHRE der reporter

DAS FAMILIENWOCHENBLATT

Dienstag, 30. Dezember 2008 - 27. Jahrgang - Neustadt und Umgebung - Tel. 04561/5170-0

Ausgabe 01

Elektroinstallation
für Industrie, Haushalt und Gewerbe
elektro Schmidt
Sicherheitstechnik GmbH
Hochtorstraße 28 - 30 • Neustadt
Tel.: 04561 / 51770 • P direkt am Haus

LBS IMMOBILIEN
Neustadt, Penthouse im III. OG (Endetage), 130 m² Wfl., 4 Zi., Bj. 96 **183.000,- €**
Neustadt, 3 Zi.-ETW, kl. Anlage (Endhaus) 83 m² Wfl., Bj. 96 **118.000,- €**
Neustadt-Pelzerhaken, 250 m zum Wasser, individ. EFH, Bj. 2007, neuwertig, Dachterr. mit Ostseeblick, 188 m² Wfl., Lux-Ausst., 7 Zi., Gar. **595.000,- €**
Neustadt, EFH, 121 m² Wfl., zentrumsnah, 5 ½ Zi., Keller, Anbau, 1.031 m² Grdst. **109.000,- €**
Neustadt, 300 m zum Strandbad, gr. 2 Zi.-ETW, Südbalk., 63 m² Wfl., neues Bad, EBK **65.000,- €**
Neustadt, EFH, 3 Zi., teilmodernisiert, Keller, Gar., **139.000,- €**
Jan-Pieter Frick
www.frick-immobilien.de
Neustadt - Oldenburg - Eutin - Bad Schwartau
Tel. 04561-9065

Volksbank Ostholstein Nord eG
Immobilien
Am Markt 14/15, 23730 Neustadt in Holstein
„Ein neues Jahr – ein neues Haus?!" EFH im Bungalow-Stil", Pelzerhaken, ca. 106 m² Wohnfl., 3½ Zi., EBK, Duba, Gä.-WC, zzgl. Souter.: 4 Zi., Duba, ca. 44 m² Nutzfl. Garage, Wintergarten, Terr., Bj. ca. '65, 952 m² Grdst., **KP: 148.000,- €**
Gleich anrufen und informieren!
Wir wünschen Ihnen einen guten Rutsch ins neue Jahr
Weitere interessante Angebote auf Anfrage oder im Internet unter www.vboh.de
Büro Neustadt Tel. 04561-614-425 o. 426 · Fax -427

Glamour und Glitter an Silvester
Wimpern, Glitter-Lipgloss, Glitter-Spray u.v.m. ab 4,95€
Parfümerie - Kosmetiksalon
Brüggemann
Brückstraße 6 · 23730 Neustadt · Tel. 47 11

... immer wenn es um Ihre Wäsche geht
WÄSCHE DIENST Horst Pätzold
Ihr Qualitäts - Wäsche - Verleih an der Ostsee
Benötigen Sie Leihwäsche für Ihre Gäste?
Hotels, Heime, Gastronomie, Vermieter und Privatkunden sind unsere Partner.
Selbstverständlich waschen wir auch Ihre Wäsche
Nutzen Sie einfach unseren individuellen und flexiblen Wäschedienst.
Qualität ist unsere Stärke ...
... fordern Sie uns heraus!
Anruf genügt ... ☎ 0 45 61 / 93 93
Gewerbepark Neustädter Bucht
Wagrienring 1 • 23730 Neustadt
Fax 0 45 61 / 93 90 • info@waeschedienst-paetzold.de

Möller Reisen

Waschgrabenstraße 1, 23730 Neustadt, Tel.: 0 45 61 / 45 66 + 36 51

Wir wünschen unseren Kunden ein glückliches und gesundes neues Jahr!
Familie Möller und das gesamte Team

25.01. Musikschau der Nationen in Bremen, Sitzplatz PK 1	*75,-* €
14.02. Militär- und Blasmusikparade in Hamburg, Sitzplatz PK 1	*69,-* €
05.03. Überraschungsfest der Volksmusik in Kiel, Sitzplatz PK 1	*89,-* €
02.04. Kastelruther Spatzen in Kiel, Sitzplatz PK 1	*78,-* €
03.04. Ohnsorgtheater „En kommodigen Avend“	ab *47,-* €

. . . und jeden Monat zu den Musicals nach Hamburg –
König der Löwen, Ich war noch niemals in New York, Tarzan ab *92,-* €
01.03. Sondertermin „Ich war noch niemals in New York“ statt *137,-* € nur *110,-*€

Grüne Woche in Berlin

17.01., 21.01., 24.01. Tagesfahrten mit dem Bus zum Messegelände	*28,-* €
16.01.–18.01. und 23.01.–25.01. 4*-„Maritim-Hotel pro Arte“	FR *179,-* €
2x Ü im Hotel, Stadtrundfahrt, Transfer zum Messegelände	

Romantische Winterreisen

20.02.–22.02. 5*-Hotel Kempinski in Heiligendamm	FR *255,-* €
20.02.–22.02. Oslo-Kreuzfahrt mit der „Color Fantasy“	FR *195,-* €
01.03.–07.03. Masurisches Wintermärchen – mit romantischem Rahmenprogramm	HP *499,-* €
04.03.–08.03. Usedom – Wellness-Hotel „Pommerscher Hof“	HP *335,-* €
26.03.–01.04. Schweizer Wintermärchen – Bahnenzauber im Bernina- und Glacier-Express	HP *595,-* €
26.03.–01.04. Schneezauber am Hardangerfjord – First Class-Hotel in direkter Fjordlage	HP *795,-* €
29.03.–05.04. Vier-Länder-Reise – Deutschland-Österreich-Schweiz-Frankreich	HP *595,-* €
29.03.–02.04. Winterliches Erzgebirge – Oberwiesenthal	HP *330,-* €

Schnelle Lieferung durch eigene Fertigung!
Kunststoff- und Aluminium-Fenster und -Türen
• Rollläden • Rolltore/Sektionaltore (Hörmann)
• Markisen • Vordächer • Sonderkonstruktionen
• Wintergärten/Wintergartenbeschattung • Insektenschutz
Lieferung & Montage
Sebastian **FALK Fenster**
Schönwalde a. B. Scheelholz 3
Tel. (0 45 28) 99 50 • Mobil 01 71 / 4 35 95 51 • Fax (0 45 28) 17 43

Am 05.01.2009 eröffnet der
Hundesalon Lassie Lässig
Inh. Daniela Dittloff

Eröffnungsangebot:
20%* Rabatt

- Trimmen
- Ohren- & Krallenpflege
- Waschen & Föhnen
- Schneiden
- Scheren
- Entfilzen & Kämmen
- Carding

Hervorzuheben ist das **Carding**, was dazu dient, die überschüssige Unterwolle aus dem Fell zu entfernen. Dadurch wird das Haaren des Hundes verringert. Sehr gut geeignet für z.B. Collies, Schäferhunde, Golden Retriever usw.

Ziegelhof 18 - Neustadt - 01 51 / 20 54 58 81 - www.lassie-laessig.beepworld.de

RAI
Pizza - Salate - Nudeln - Croques
Fleisch- u. Fischgerichte
KNEIPE, RESTAURANT
Lieferung frei Haus von 11 - 23.30 Uhr

Im Umkreis von 12 km von Neustadt
Oldenburger Str. 32 - 23730 **Neustadt** neben Lidl
0 45 61 / **40 11** oder **40 12**
geöffnet täglich 11.00 - 23.30 Uhr

Im Umkreis von 15 km von Lensahn
Lübecker Str. 3 - 23738 **Lensahn**
0 43 63 / **34 20** oder **30 73**
geöffnet täglich 11.00 - 23.30 Uhr

Nur am 24.12.2008 geschlossen.

Täglich alle Pizzen und Salate zum ½ Preis!
Nur für Selbstabholer und im Laden.

Wir verkaufen Telefonkarten - überall günstig telefonieren.
Wir wünschen einen guten Rutsch ins neue Jahr

Stück Pizza Salami oder Schinken **1,50 €**

Im Rahmen unseres Gründerstammtisches laden wir alle, die sich selbständig machen möchten und über eine Existenzgründung nachdenken, zu unserer nächsten Informationsveranstaltung ein:

egoh
GRÜNDER STAMMTISCH

N.N., Agentur für Arbeit, Lübeck

Selbstständigkeit als Weg aus der Arbeitslosigkeit - Fördermöglichkeiten

am 5. Januar 2009 um 17.30 Uhr
Gewerbezentrum Oldenburg i. H.
Neustädter Straße 26-28 in 23758 Oldenburg i. H.

Die Teilnahme an der Veranstaltung ist kostenlos.
Aus organisatorischen Gründen bitten wir um Anmeldung unter Tel. 0 43 61 / 620 620, Fax 0 43 61 / 620 621 oder info@egoh.de oder besuchen Sie uns einfach in den Gewerbezentren Oldenburg i. H. und Eutin (Röntgenstraße 1-3).
Wir haben noch weitere Informationsveranstaltungen geplant und würden Sie dazu gern persönlich einladen - bitte fordern Sie unser Programm an.

ANDREAS SCHILLING Bautenschutztechnik
www.kellerdurchfeuchtung.de

Wir sind Ihr Ansprechpartner für Fehmarn und die Ostseeküste für die Beseitigung von **Durchfeuchtungsschäden** an **Mauerwerkfassaden, Balkonen und Terrassen** sowie Fachmann für die Beseitigung von
Kellerdurchfeuchtungen.
Rufen Sie doch einfach mal an, wir beraten Sie gern.
Telefon (0 43 72) 99 19 23

www.PC-Neukampf.de

Ich wünsche allen Kunden ein gesundes, erfolgreiches neues Jahr.
Joachim Neukampf

Telefon 04561-513746
Mobil und Notservice: 0162-3383865

Fliesen Schmidt
Inh. Carsten Schmidt • Fliesenlegermeister
Beratung – Verkauf – Verlegung von Fliesen und Natursteinen
Am Holm 4 • Neustadt Tel. 0 45 61 / 87 95 • Mobil 0170 / 2380578
www.fliesenschmidtneustadt.de
„. . . wenn Sie Erfahrung und Qualität erwarten!“

Ausgewählte Angebote Ihrer Apotheke

gültig vom 30.12.2008 bis 27.01.2009

Paracetamol Hexal 500
30 Tabletten
bei Fieber und Schmerzen

statt UVP 2,00 €
Sie sparen 1,01 €
0,99 €

Umckaloabo
bei Erkältungskrankheiten
50 ml

statt UVP 19,18 €
13,45 €
Sie sparen 5,73 €

Grippostad C
gegen grippale Infekte und Erkältungskrankheiten
24 Hartkapseln

statt UVP 8,95 €
6,25 €
Sie sparen 2,70 €

Thomapyrin CLASSIC
Schmerzmittel
20 Tabletten

statt UVP 4,97 €
Sie sparen 2,00 €
2,97 €

Aspirin plus C
Schmerzmittel
20 Brausetabletten

statt UVP 8,50 €
Sie sparen 2,55 €
5,95 €

Pinimenthol
Erkältungssalbe zur Inhalation
40 g

4,45 €
statt UVP 6,06 €
Sie sparen 1,61 €

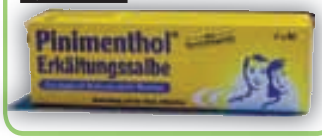

Aspirin Complex
bei Schnupfen und erkältungsbedingten Schmerzen und Fieber

Sie sparen 2,51 €
10 Beutel

statt UVP 7,96 €
5,45 €

Meridol Zahnpasta
75 ml

statt UVP 3,15 €
Sie sparen 1,17 €
1,98 €

nasic Nasenspray
mit Dexpanthenol

10 ml
statt UVP 5,75 €
3,95 €
Sie sparen 1,80 €

Gelo Myrtol forte
bei akuter und chronischer Bronchitis
50 Weichkapseln

statt UVP 17,10 €
11,95 €
Sie sparen 5,15 €

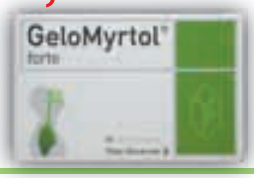

ACC akut 600
Hustenlöser
20 Brausetabletten

statt UVP 8,20 €
5,95 €
Sie sparen 2,25 €

Meridol Mundspülung
400 ml

statt UVP 6,15 €
4,95 €
Sie sparen 1,20 €

Sinupret forte
Bei Entzündungen der Nasennebenhöhlen
50 Drages

statt UVP 18,20 €
12,95 €

Sie sparen 5,25

Tebonin intens
bei Durchblutungsstörungen
120 Filmtabletten

statt UVP 94,45 €
Sie sparen 24,50 €
69,95 €

Meditonsin
bei akuten Entzündungen des Hals-, Nasen- und Rachenraumes

Sie sparen 2,65 €
35 g
statt UVP 9,60 €
6,95 €

Voltaren Schmerzgel
bei Schmerzen, Entzündungen, Schwellungen
120 g

statt UVP 12,95 €
Sie sparen 4,00 €
8,95 €

Die preisgünstige Apotheke mit der guten Beratung!

MARKT-APOTHEKE

Dr. Rolf Kohlmorgen | Am Markt 5 | 23730 Neustadt in Holstein
Telefon 0 45 61 / 5 19 60 | www.marktapotheke-neustadt.de | freecall 0800 / 5 19 60 60

Für alle Produkte gilt: Zu Risiken und Nebenwirkungen fragen Sie bitte Ihren Arzt oder Apotheker. Nur solange der Vorrat reicht. Nicht kombinierbar mit anderen Rabatten.

Abschied vom Meerchenwald 2008

Die niedlichen Kobolde verbreiteten noch einmal Schabernack in Neustadt.

Auch die isländische "Koboldsmutter Gryla" verteilte süße Glücksbringer an die Besucher des Meerchenwaldes.

Neustadt. Auch nach den Festtagen ebbte das Weihnachtsfieber in Neustadt nicht ab: Ein letztes Mal bestand am vergangenen Samstag die Möglichkeit, den Meerchenwald auf dem Marktplatz zu besuchen. So hatten viele Geschäfte in der Innenstadt bis 18 Uhr geöffnet. Außerdem wurden die Kobolde, die sich während der Adventszeit in Neustadt herumtrieben und für viel Schabernack sorgten, wieder zurück in ihre Heimat Island geschickt. Im Rahmen des Abschieds vom Meerchenwald verteiltem sie süße Glücksbringer an die Passanten.

Nacheinander stiegen die Ballons in den Neustädter Abendhimmel.

50 hellleuchtende "Flugkörper" sorgten für eine würdige Verabschiedung des Meerchenwaldes.

Vorbereitung auf die abschließende Aktion auf dem Marktplatz.

FISCH- & HAFENRESTAURANT & CAFÉ
Inh. Marco Thienemann
• Montag - Freitag wechselnder Mittagstisch, **ab 3,90 €** bis 15 Uhr
• Täglich von 10 - 22 Uhr durchgehend warme Küche

STEAKHAUS
Direkt in Deutschland größtem Yachthafen...
Große Sonnenterrasse
19% Rabatt*
auf Ihre Rechnung bei Vorlage dieser Anzeige.
*gültig bis einschl. Donnerstag, 8.1. '09
Gutschein gilt nicht am 31.12.2008.

An der Wiek 7-15, 23730 Neustadt, Tel. 04561 / 52 76 76, www.ancora-hafenrestaurant.de
Neujahr, ab 10 Uhr Frühstück - durchgehend geöffnet. Warme Küche bis 21 Uhr

GRÖMITZER-REISEDIENST Benthien
Schützenstraße 15
23743 Grömitz
0 45 62 / 60 37
Fax 0 45 62 / 60 77

23.01.-25.01.	**„Grüne Woche" Berlin,** 2 Ü/F im ****-Hotel, Eintritt, Stadtrundfahrt	€ 185,-
12.03.-15.03.	**Insel Rügen/Binz,** 3 Ü/HP im ****-Hotel, Ausflugsfahrten	€ 272,-
26.03.-29.03.	**Weserbergland/Lüdge-Hummersen,** 3 Ü/HP im ***-Hotel, Ausflugsfahrten	€ 290,-
26.03.-29.03.	**Insel Usedom/Heringsdorf,** 3 Ü/HP im ***-Hotel, Ausflugsfahrten	€ 299,-
03.04.-05.04.	**Hannover,** 2 Ü/HP im ****-Hotel, Ausflugsfahrten	€ 235,-
03.04.-07.04.	**Bad Arolsen im Waldecker Land,** 4 Ü/HP im ****-Hotel, Ausflugsfahrten	€ 385,-
06.04.-09.04.	**Teutoburger Wald,** 3 Ü/HP im Komforthotel, Ausflugsfahrten	€ 265,-
10.04.-13.04.	**Ostern im Thüringer Wald/Friedrichsroda,** 3 Ü/HP im ****-Hotel, Ausflugsfahrten	€ 315,-

Fordern Sie unverbindlich unser neues Reiseprogramm 2009 an

INHALTSVERZEICHNIS

INHALTSVERZEICHNIS

Herausforderung im sibirischen Eis 7
Ein THW-Helfer für die Bücherei 8
Vor 25 Jahren 10
Bräuche zu Silvester 10
19. reporter-Cup 11
Gewerbeverein Grömitz 17
Dahmer Winterfest 23
Auszeichnungen für Tourismus-Service Kellenhusen. 24
Amt Lensahn investiert in Umbau der Schulen. 25
Tierhilfe Ostholstein 26

AUS DEN ORTEN BERICHTET

Grömitz ..... 17 - 19 + 22
Grube/Dahme/Kellenhusen ..... 23 - 24
Lensahn 25
Schönwalde 27

RUBRIKEN

Sport ..... 16 + 28
Automarkt 27
Familienanzeigen ..... 29 - 32
Stellenmarkt 33
Immobilien ..... 33 - 35
Pinnwand 36
Termine ..... 36 - 37
Impressum 37
Ärzte, Apotheken-Notdienste und Gottesdienste 38

Testament?
STEPHAN VIEREGGE
Fachanwalt für Erbrecht
Waschgrabenallee 4
23730 Neustadt · Tel. 04561/39510

Metallbau & Edelstahlarbeiten
Inhaber Karsten Kuchel - Staatl. geprüfter Techniker
SCHOSKE METALLBAU
ROSENGARTEN 17 • 23730 NEUSTADT IN HOLSTEIN
TELEFON 0 45 61 / 4650 • Fax 94 68 • MOBIL 01 73 / 2 43 70 93
METALLBAU - EDELSTAHLARBEITEN - BAUSCHLOSSEREI - SCHMIEDEARBEITEN -
• Handläufe • Treppen • Edelstahlarbeiten
Individuelle Beratung nach Maß • Bitte sprechen Sie uns an.

Eiserne Hochzeit im Hause Richter

Respekt als Rezept für 65 Jahre Ehe

Inge und Heinz Richter bezeichnen gegenseitigen Respekt als das Geheimnis ihrer 65-jährigen Ehe.

Neustadt. Die Eheleute Inge und Heinz Richter feierten am vergangenen Samstag im Hotel und Café Wallburg im Kreis ihrer aus ganz Deutschland angereisten Familie das Fest der Eisernen Hochzeit.

Am 27. Dezember 1943 gaben sich beide das Jawort im sächsischen Ort Beerwalde. Die Familie von Heinz Richter stammt aus dem nahliegenden Ort Höfchen. Eigentlich sollte der heute 86-Jährige den Beruf des Schlachters oder Schornsteinfegers erlernen, doch es zog ihn in eine ganz andere Richtung. Er heuerte als 14-Jähriger auf dem Bremer Handelsmarineschiff "Admiral Brommy" an und fuhr von 1936 bis 1940 zur See. Während des Krieges lernte Heinz Richter seine spätere Ehefrau Inge über einen Bekannten in Hamburg kennen. 1942 folgte die Verlobung und ein Jahr später die Hochzeit. Nach dem Krieg absolvierte Heinz Richter eine Dachdeckerlehre und diesen Beruf übte er bis zum Jahr 1951 aus. Im gleichen Jahr wechselte er zum neu gegründeten BGS Amt See in Neustadt. Nach einem kurzem Abstecher zum Zoll kehrte er wieder zum BGS zurück und arbeitete dort bis zu seiner Pensionierung im Jahr 1982. Inge Richter absolvierte eine Ausbildung zur Speditionskauffrau. Die Eheleute Richter erfüllten sich ihren Traum und bauten sich ein Eigenheim in Roge. Aus der Ehe stammen die Kinder Dieter (64) und Karin (62). Der ganze Stolz der Richters sind die 3 Enkel und 4 Urenkel. Zu Ehren der Eisernen Hochzeit von Inge und Heinz Richter fand am 27. Dezember 2008 ein Dank-Gottesdienst in der St.-Laurentius-Kirche zu Süsel statt.

MALERMEISTER GLASERMEISTER
GLAS + FARBE BEDEY
• Maler- und Glasereibetrieb
• Sandstrahltechnik
• Fassadentechnik und Vollwärmeschutz
• Betonsanierung
• Gerüstbau
• Dachbeschichtungen
• Bodenbeläge
• Alu-, Kunststoff-, Holzfenster und Türen
• Rolläden
• Reparaturservice
23738 Lensahn • Bahnhofstr. 2
Tel. (04363)1542 • Fax 3086
GlasundFarbe@ABedey.de
www.ABedey.de
Glas-Notdienst Telefon:
0171-6441542

Garantie für Meisterqualität und -Frische!
seit über 110 Jahren
Markt-Schlachterei
Gert Elßner
(ehemals Laubmann)
Eigene Schlachtung - Eigene Herstellung
Für Ihre schnelle Küche:
Fertig geschm. Rouladen und Kohlrouladen,
Pfannengerichte, leckere Sauerkrautpfanne
Silvester empfehlen wir:
Fondue fleisch, Raclette, frische Würstchen
Garantie:
Unser Schlachtvieh kommt nur aus heimischen, kontrollierten Ställen, direkt von Bauern aus Ostholstein.
Bei allen unseren Kunden möchten wir uns für die Treue recht herzlich bedanken und wünschen Ihnen einen guten Start ins neue Jahr 2009.
Am Markt · 23730 Neustadt in Holstein · Tel. 04561 / 4421 · Fax 04561 / 1 79 05

Scheel's Backstüv
Natürlich meisterlich hergestellt
Tel.: 04561-3 96 60
Lienaustraße 16 • Am Markt 16
im famila-Markt • Berliner Platz
Wiesenstraße 4 • Pelzerhaken
Liebe Kundinnen und Kunden,
wir wünschen Ihnen einen guten Rutsch ins neue Jahr und freuen uns darauf, Sie auch im Jahre 2009 begrüßen zu dürfen.
Familie Scheel
und Mitarbeiter
Ab dem 2. Januar 2009
gibt es wieder
Heiße Wecken!

MALERMEISTER
seit 1994
KLAUS MUELLER
GUTTAU-GRÖMITZ
TEL. 0 43 66 -10 86
MOBIL-TEL. 01 72 - 5 40 03 50

Doris Decker
Bilanzbuchhalterin
Tel. 0 45 03 - 702 445
Fax 0 45 03 - 779 244
email: decker.doris@web.de

Silly Billy
Indoor-Kinderspielplatz
Grömitz • Grömitzer Höhe 3
Geöffnet
Unsere Öffnungszeiten erfahren Sie unter: Tel. 04562 / 22 48 10

Gas und Heizöl zu teuer?
Wohlige Wärme gibt's am Feuer!
Verkaufe Räucherspäne (Buche) und Buche Brennholz abgelagert
Langholz 50,- € der S-Meter
gesägt 60,- € der S-Meter
gehackt 70,- € der S-Meter
Lieferung frei Haus
Voß Agrartechnik GmbH
Riepsdorf - Koselau Ost 7
Tel. 01 73 / 8 82 88 89

Wir bringen Farbe in Ihr Leben
(immer preiswert) Raumgestaltung
Tapezier- und Streicharbeiten
Treppenhausreinigung
m.s. Renovierung & Service · Tel. 0172 /770 2018

Haushaltsauflösung und Entrümpelung
jeglicher Art.
Schnell und preiswert.
Tel. 0 43 61 - 62 09 60

Himmels-laternen

Ihre private Kleinanzeige erscheint zusätzlich kostenlos im Internet unter
www.der-reporter.de

Manni's Schrott Service holt kostenlos ab:
Eisenschrott, Fahrräder, Rasenmäher, Kabel, jedes E-Gerät (z.B. Waschmaschinen, Spülmaschinen, Trockner, Kühlschränke, PC´s, Monitore, Fernseher
Tel. 04563 / 473415 o. 0152-09428560

BAUMFÄLLUNG
noch bis zum 14. März ´09
auch per Seilklettertechnik
Problemfällung, fachgerechter Obstbaumbeschnitt und Kronenpflege, Schredder-arbeiten, Stubbenfräsen
Süseler Holzhof
04528/1764 - 0172/4565534

BAU- UND GARTENGERÄTE
Miet' mich!
HOTLINE
(0 45 61) 3 98-0
LeihFIX
www.gollan.de
Süsel · Beusloe · Johannistal

Wohnungsaufl. in Grömitz,zvk. Kiefer-Möbel, geölt, Schrankwand, Eckbank, Tisch u. 2 Stühle, Betten, Regale u. anderes ab 6.1.09 Preis VHS, 0176/53010467,0561/824752

Kompl. Ki.-Zimmer, massiv Holz buche, Mai-Cosi, rosa, wie neu, Ki.-Wagen, wie neu, Blauer Ki.-Sitz ab 9 kg - 36 kg zvk. Preis VHB Tel.: 0173/1713722

Belohnung! Colliehündin schw/weiß, vermisst seit 13.12. in Schönwalde. Wer weiß was über den Verbleib des Hundes ? 04528/244003

Möbioh
Möbel – preiswert aus 2. Hand
auf über 1000 m²
Ohmstraße 7 · Eutin
Tel. 0 45 21 / 7 75 30

2,95 €

Wichtig! Braucht Ihr Auto Pflege? Dann melden Sie sich. Tel. 04561/526413 oder 0160/94849170

A·K HALLE
FLOHMARKT am 4.1.09
von 8.00 – 16.00 Uhr
Lübecker Str. 105, Lensahn
(für den kleinen Hunger gibt's einen Imbiss)
Info unter Tel. 0172 / 4 62 41 18

Jörg IWAN
COMPUTERSERVICE
u. Telekommunikation
Privat- u. Geschäftskunden
Internet - Computer - Telefonie - Notdienst
Beratung Reparatur Installation
04561 525 825 / 0174 1677488
www.Computerservice-OH.de

Jan Becker
Haushaltsauflösungen
mit hoher Wertanrechnung sowie ständiger Ankauf von alten Möbeln, Porzellan, ganze Nachlässe und Sammlungen
Barzahlung
Tel. 0170 - 5 13 26 97
oder 0451-2 03 57 02

Life & Style Grömitz, Seestr. 10, Mode Gr. 36-46 Schuhe Gr. 35-42, "Ein gesundes glückliches 2009!" Silvester 10-16 Uhr, sonst täglich von 11 - 17 Uhr geöffnet.

Baumfällung, Gehölzschnitte, winterfest machen von Garten, Heckenschnitte, Abfuhr von Kompost, Lieferung von Kies und Mutterboden übernehmen wir für Sie! Schnell u. preiswert.....Tel.: 0176/67599319 oder 04522/808873

Hundesalon Gizmo
Brenkenhagener Weg 8a
23743 Grömitz
01 62 / 9 22 22 15 • 0 45 62 / 26 70 18

PETER F. Thomsen
Ihr Heimwerkermarkt in Grömitz
Telefon 04562 / 22 20 80

FLIESEN-BEKO
Ausführung von Fliesen- und Natursteinarbeiten
Tel. 01 72 / 4 08 34 63
oder 0 45 27 / 18 14

Fahrservice Flughafentransfer
ERLWEIN & PAPENDORF GbR
04564 - 402

Bodenlegerbetrieb Braun
Bodenleger- & Renovierungsarbeiten zu günstigen Preisen - ein Anruf, der sich lohnt.
Haffkrug, Karkstieg 59
Tel. 04563/478847, Handy: 0162/7669135

Hundesitting
für Tag und Nacht bietet exam. Tierpflegerin
☎ 0 45 03 / 77 91 08
www.hundesitting.weblico.de

Bargeld lacht!
Ab sofort Bargeld für:
Schrott
Metalle
Kabel, etc.
Einfach abgeben – Tageshöchstpreis kassieren:
Mo.-Fr. von 7-17 Uhr,
Sa. von 8-14 Uhr
Für schweren Schrott: Gollan holt ab!
Gollan Recycling
Dorfstr. 7
23730 Beusloe
Tel.: 0 45 61/3 98-0
www.gollan.de
Gollan RECYCLING

- Neubau
- An- u. Umbau
- Reparaturarbeiten
- Sanierung von Feuchtigkeitsschäden
- Wärmedämmung
- Energieberatung
- Kernbohrungen

Ich mach's schlau mit: NISSEN BAU GmbH
www.nissen-bau.de
23730 Neustadt in Holstein · Windmühlenberg 17
Tel. 0 45 61 / 69 26 · Fax 0 45 61 / 91 58
23743 Grömitz · Neustädter Str. 14 - 16
Tel. 0 45 62 / 255 544 · Fax 0 45 62 / 25 55 43

Fliesenverlegefachbetrieb
Natursteinverlegung
Treppen · Badsanierung
Renovierung · Sanierung
Günter Bakscha
23730 Hasselburg · Sibstiner Weg 5
Tel. 04561 / 55 87 25 · Fax 04561 / 52 79 81
Mobil 0162 / 20 60 523
Qualität zu fairen Preisen!
Fliesen · Marmor · Mosaik

CDU Ortsverband Schashagen
Wir werden unsere Kräfte auch im neuen Jahr für die Belange unserer Bürger einsetzen!
Wir wünschen allen einen erfolgreichen Start in ein friedliches Jahr 2009!
Rainer Holtz
1. Vorsitzender

...ist doch Glas klar!
Glaserei Langebeck
Inhaber: Stefan Voigt • Glasermeister
24 Stunden Notdienst
Ihr Glaser in Neustadt
Reiferstraße 7 • 23730 Neustadt • ☎ 0 45 61 / 22 23
• Bau-, Reparatur- und Isolierverglasung
Spiegel und Tischplatten

Herausforderung im sibirischen Eis

Zwei junge Neustädter starten beim "Siberian-Ice-Marathon"

Patrick Wiening (25, re.) und Florian Drechsler (24, mi.) wurden vom Team der Dana verabschiedet und nahmen die besten Wünsche mit auf den Weg.

Neustadt/Omsk. Wenn Patrick Wiening und Florian Drechsler am 3. Januar 2009 ins Flugzeug steigen, um von Hamburg aus Richtung Moskau und anschließend weiter nach Omsk in Sibirien zu fliegen, beginnt für sie eine sportliche Reise ins Ungewisse.

Die beiden Freunde haben sich zum Sibirien-Eismarathon angemeldet, einem Halbmarathon über 21 Kilometer. "Dieser Lauf ist einer der kältesten Halbmarathons weltweit und die Temperaturen können auf bis zu minus 40 Grad fallen", sagen Partrick Wiening und Florian Drechsler im Gespräch mit dem reporter. Für die beiden "Sportverrückten" liegt der Reiz im Besonderen. Den Stadtwerke-Europalauf in Neustadt, den Sun-Run in Grömitz, den Heiligenhafener Mitternachtslauf und auch den Hamburg-Marathon haben sie bereits bewältig und stellen sich nun dieser neuen, großen Herausforderung und zählen zu den insgesamt fünf Deutschen unter den rund 600 Teilnehmern, die in Sibirien an den Start gehen. Seit gut zwei Jahren trainieren Patrick Wiening, examinierter Pfleger im Dana-Seniorenheim, und Florian Drechsler, Rettungsassistent bei der DRK-Rettungswache, intensiv, um neben den konditionellen Vorraussetzungen vor allem den klimatischen Bedingungen gewachsen zu sein. Nicht selten sind sie in der Vorbereitung auf diesen Wettkampf bei extremen Wetterbedingungen trainieren gegangen, haben bei Wind und Regen die Laufschuhe geschnürt. Noch kurz vor Weihnachten absolvierten sie ein Kurz-Trainingslager im Harz, um sich den letzten Schliff zu holen. Primäres Ziel für Patrick Wiening und Florian Drechsler ist es, gesund ins Ziel zu kommen. Helfen sollen dabei vor allem Thermo-Klamotten und Sturmmasken gegen die eisige Kälte. Start ist in Omsk am Mittwoch, dem 7. Januar 2009 um 13 Ortszeit (7 Uhr MEZ). Die Tage vorher benötigen Patrick Wiening und Florian Drechsler sich in der umgewohnten Umgebung zu akklimatisieren und die klimatischen Verhältnisse zu studieren, um dann bestens vorbereitet den Halbmarathon zu absolvieren.

Beautiful Nails
Entdecken Sie neue kreative Möglichkeiten
• Naturnagel-Verstärkung
• Nagel-Verlängerung
• Modelage • Modeschmuck
Termine nach telefonischer Vereinbarung.
Termine nach tel. Vereinbarung
vor dem Kremper Tor 27a | Sandberger Weg 46
gegenüber Marienhof | neben Salon Henrichs
Tel. 01 74 / 520 08 71 | Tel. 01 76 / 26 722 516

Wir haben den Kopf für Ihren Schornstein
Blüher & Clasen GbR
Wir wünschen Ihnen
einen guten Rutsch
und stehen Ihnen auch
im Jahr 2009 für
Ihre Schornsteinprobleme
gern zur Verfügung!
Qualität, die sich rechnet, zum fairen Preis
23730 Neustadt Kirchhofsallee 18
Blüher & Clasen
23623 Ahrensbök Schwinkenrade 1
☎ 04561/ 24 51 | Mobil: 0160 / 90 93 09 76

Wir steigen Ihnen aufs Dach...
...und bringen Sicherheit nach oben
Reiner Fritsch
Dachdeckermeister
Ausführung aller Dachdeckungs-arbeiten am Steil- und Flachdach
23730 Logeberg Kirchenweg 24
Fax (04561) 3504
Priv. (0451) 4992683
Tel. (04561) ∅ 8407

Ihr Fachmann an der Ostseeküste
Jahrke Sanitär
Meisterbetrieb
23730 Neustadt/Holstein
Hochtorstraße 29
Rosengarten 1
Tel. 04561 / 9447
Fax 04561 / 9888

Wir sind das
Erlebnisspielcenter
mit den neuesten Geräten und der größten Auswahl in Ostholstein.
Dohse´s Spielcenter
24 Stunden geöffnet
in Eutin, Weidestraße/Ecke Elisabethstraße
www.dohses-spielcenter.de

MEYER Heizungsbau
0 45 61 - 39 55 - 22

LOKHAUS
CLUB LOUNGE · DANCEFLOOR · EVENT LOCATION
03.01. KITTEN CLUB
EINTRITT FREI BIS 23 UHR
GLÜHWEIN AN DER TÜR
DIE BESTEN HITS AB 90ER
EINLASS AB 22 UHR
10.01. PRINCESS NIGHT
LADIES EINTRITT FREI BIS 23 UHR
CLASSIC- UND PARTYSOUNDS
LADY SPECIAL 1 DRINK FOR FREE
EINLASS AB 22 UHR
AM HOLM 82 · 23730 NEUSTADT
WWW.LOKHAUS.DE
01 77 / 755 80 02

www.bellevuehaus.de
Schauen Sie ruhig mal rein
Telefon/Fax: 04523 / 880 333

Mobile Med. Fußpflege
(Diabetiker, Bluter)
Fußreflexzonenmassage
Frohes neues Jahr
Monika Mendig
☎ 01 60 - 774 68 35

Anzeige

Kurs Rückenschule

Unter der Leitung der Physiotherapeutin Ute Bartram-Marx findet ab 12. Januar jeweils Montag von 18.30 bis 20.00 Uhr an 6 Abenden in der Praxis zur Harmonisierung von Geist - Seele - Körper ein Rückenschulkurs statt. Dieser Kurs wird von den Krankenkassen bezuschusst.
Anmeldung und weitere Informationen unter **Telefon (0 45 61) 161 39.**

Anzeige

Auf in die Sonne: Bildungsurlaub auf Malta

Im Januar oder Februar dem nasskalten Wetter unserer Breitengrade zu entfliehen und dabei auch noch etwas für die Fortbildung zu tun, ermöglichen teils sogar als Bildungsurlaub anerkannte Sprachreisen zur Mittelmeerinsel und ehemals britischen Kronkolonie Malta, nach Florida oder gar ans Kap der Guten Hoffnung, nach Kapstadt in Südafrika. Die modernen Sprachschulen in diesen mit attraktivsten Urlaubsgebieten der Welt haben nicht nur Sprachkurse für Beruf und Studium im Angebot, sondern beziehen den Hobby- und Freizeitbereich mit in die Sprachkurse ein. In Malta besteht so die Möglichkeit zu einem mit Ausflügen in die maltesische Kultur und Geschichte verbundenen Sprachkurs, während in Kapstadt zusätzlich zu dem zweiwöchigen Englischkurs nachmittags Besuche von Weingütern mit Weinprobe und Informationen zur Weinherstellung auf dem Programm stehen. Für die Unterkunft stehen Hotels, Appartements und natürlich Gastfamilien zur Verfügung, bei denen die frisch erworbenen Sprachkenntnisse direkt zur Anwendung kommen. Eine zweiwöchige Sprachreise nach Malta ist im Januar inkl. 40 Lektionen Englisch, Flug, Frühstück und Abendessen schon ab 669 Euro zu haben.
Auskunft und Unterlagen: Kompass, Limburgstr. 11 B, 40235 Düsseldorf, Tel. 0211-699130, Internet: www.kompass-sprachreisen.de

In Neustadt wird gepunktet!
www.neustadt-card.de

Danke allen Spendern und Helfern der Wunschbaum-Aktion

Neustadt. Wieder haben die Menschen aus Neustadt und Umgebung eine großartige Spendenbereitschaft gezeigt und sich unserer Kinder angenommen. Die in der Adventszeit aufgestellten Wunschbäume des Kinderschutzbundes waren in wenigen Tagen "leer gepflückt", und mehr als zweihundert Jungen und Mädchen konnten sich zu Weihnachten über ein liebevoll verpacktes Geschenk durch anonyme "Weihnachtsmänner" freuen. Wie bereits berichtet, stellten verschiedene Spender dazu noch Lebensmittel, Kinogutscheine sowie Energiesparlampen zur Verfügung, so dass in den beschenkten Familien die Freude und Überraschung, aber auch das Gefühl, nicht vergessen zu sein, besonders groß waren. Auf diesem Weg geht im Namen der Beschenkten ein Dank an alle, die dazu beigetragen haben, dass die "Aktion Wunschbaum" so erfolgreich verlaufen ist. Einige persönliche Dankkärtchen von Kindern und ihren Eltern sind dazu im Fenster der Geschäftsstelle des Kinderschutzbundes ausgestellt.

Run auf Mega Company

beim verkaufsoffenen Sonntag

Viele Kunden nutzten den verkaufsoffenen Sonntag bei der Mega Company.

Neustadt. Das Elektronikfachgeschäft "Mega Company" in der Sierksdorfer Straße 26 nutzte im Rahmen der "Bäderregelung" den vergangenen Sonntag, um seine Pforten von 11 bis 18 Uhr zu öffnen. Damit wurde eine zusätzliche Einkaufs- und Beratungsmöglichkeit nach dem Weihnachtsfest geboten. "Da viele Kunden in der Weihnachtszeit Urlaub haben, waren wir mit der Resonanz an diesem verkaufsoffenen Sonntag sehr zufrieden", erläuterte Claus zum Felde. Für das leibliche Wohl war in Form von gebackenen Waffeln, Bratwurst und Punsch gesorgt.

Ein THW-Helfer für die Bücherei

Neustadt. Ein Buch mit spannenden Geschichten von den Helfern des Technischen Hilfsdienstes ist neu auf dem Markt erschienen. Da es in Neustadt einen Ortsverband gibt, sollte auch in der Stadtbücherei ein Exemplar dieses Kinderbuches zur Verfügung stehen, so dachten es sich Jugendbetreuer und Ortsbeauftragte des THW´s. Die Jugendgruppe nahm mit der Bücherei Kontakt auf und gemeinsam mit Sabine Stryga, der Leiterin der Bücherei, überlegte man sich einen Bastelnachmittag zu gestalten. Dieser außerplanmäßige Nachmittag fand dann auch an einem Dienstag in der Vorweihnachtszeit statt. Die Junghelfer des THW´s hatten ihren Dienst in die Bücherei verlegt und konnten den interessierten Zuhörern von ihren Aufgaben erzählen. Gemeinsam las man dann das umfangreiche Bilderbuch "Tom, der Helfer", das von dem THW-Auslandseinsatz in Frankreich erzählt. Durch einen schweren Orkan gab es in einige Dörfer keinen Strom mehr und viele Ortschaften wurden stark verwüstet. Das Technische Hilfswerk ist zur Hilfe geeilt und hat mit den Notstromaggregaten und großen Räumgerät die französische Bevölkerung unterstützt. Die Geschichte, die auf einem wahren Einsatz beruht, berichtet viel von der geleisteten Arbeit der Helfer, aber auch von der Freundschaft eines Helfern zu einem kleinen Jungen, der im Einsatzgebiet lebt. Was noch alles passiert, kann nachgelesen werden, denn das Bilderbuch wurde im Anschluss der Lesung ganz offiziell von dem Jugendgruppenleiter, Marcel Hofele, an die Büchereileitung übergeben. Für eine Abrundung des Nachmittages wurde gesorgt, denn bevor es nach Hause ging, konnte noch ein Gerätekraftwagen nachgebastelt werden, so dass jeder Teilnehmer ein kleines Einsatzfahrzeug mit nach Hause nehmen konnte. Fazit war ein gelungener Nachmittag für alle neuen THW-Fans und für die Junghelfer, die mal einen etwas anderen Dienst erlebten.

Anzeige

Heute: Neustädter Band "Paket am Strand"

"Paket am Strand" gastieren am heutigen Dienstag ab 21 Uhr in der "Snackbar".

Neustadt. "Paket am Strand", eine Neustädter Band bestehend aus Jens Westen (Gesang, Gitarre), Jan Bünning (Bass), Jan Hobrecht (Gesang, Gitarre) und Carsten Belling (Drums), lädt am heutigen Dienstag, dem 30. Dezember ab 21.00 Uhr zur Home Coming Party in die "Snackbar" ein.

"Paket am Strand" - Das ist Deutsch-PopFunkRock. Seit Frühjahr 2006 schreiben, singen, spielen und leben die "Pakete vom Strand" ihre eigenen Lieder, klangvoll und kreativ. Die vier Bandgründer sind am Beach von Neustadt an der Ostsee groß geworden. Die Texte beschreiben deshalb in der Mehrzahl das Leben als Pirat, Kapitän, Freibeuter und Lagerfeuer-Gitarrero - am Strand, am Meeresgrund und auf den Wogen. Strandmusik mit vielen Überraschungen. Eben das "Paket am Strand". Ende des Jahres erscheint das erste selbstproduzierte Album mit dem Titel "Audioheimwerker". Information: Snackbar, Eutiner Straße 31, Neustadt, Tel. 04561/9035. Der Eintritt ist frei.

Neujahrs-Frühschoppen

Neustadt. Die Stadt Neustadt lädt alle interessierten Einwohnerinnen und Einwohner der Stadt Neustadt herzlich zu einem Neujahrs-Frühschoppen am Donnerstag, dem 1. Januar 2009 um 11.30 Uhr in den neuen Sitzungssaal des Rathauses ein.

SONDERVERKAUF

CLOSED (C) | for all mankind | GANT | LA MARTINA | PEUTEREY | WOOLRICH EST. 1830 | CAMBIO | AIRFIELD | FTC CASHMERE

REDUZIERT

Textilien und Schuhe 50 %

auf Jeans und Taschen 20 %

CLASSIC
Damen - Herren Moden

Grömitz • Kurpromenade 72 • ☎ 0 45 62 / 55 60
Öffnungszeiten: Täglich auch Sa. + So. 11.00 - 16.00 Uhr

der reporter 25 JAHRE
Das Familienwochenblatt

Bewegende Momente aus 25 Jahren Neustadt
Heute 2. Halbjahr 2007

Neustadt. Mit der heutigen Sylvesterausgabe endet die Serie 25 Jahre "der reporter", die im Jahr 2008 an bewegende Momente aus 25 Jahren Neustadt erinnerte. Brandschutzehrenzeichen in Gold. Diese Auszeichnung erhielt Neustadts Wehrführer Hans-Erwin Jaekel. Mit **der neuen zentralen Aufnahme** hat das Klinikum ein Markenzeichen gesetzt. Das **DRK-Pflegezentrum Mühlenblick** ist gut aufgestellt. Das bescheinigte der Kieler Staatssekretär Klaus Schlie. **Henning Rabe** wurde neuer Präsident des Rotary-Clubs. **Ein Schulleiter mit Leib und Seele.** Nach 28 Jahren als Rektor der Grund- und Hauptschule am Steinkamp wurde Karl-Heinz Meyer in den Ruhestand verabschiedet. **Landespartnerschaft Schule-Wirtschaft.** Das psychatrium kooperiert mit der Steinkampschule, um so den Übergang in das Erwerbsleben zu erleichtern. Das **europäische folklore festival** verzauberte die Stadt mit ihren Darbietungen. Erstmals gastierte die **Kölner Band BAP** mit einem Open Air Festival auf dem Marktplatz. Der Bauunternehmer **Gerhard Gollan** wurde zum Ehrenbürger der Gemeinde Schashagen ernannt. **Eröffnung des Wohnmobilplatzes in Pelzerhaken.** Damit punktet die Stadt auch in diesem touristischen Marktsegment. Der **Neustädter Seglervereins (NSV)** feierte das 50-jährige Bestehen des Rundhafens. **Privatisierung des Klinikums eine Erfolgsgeschichte.** Davon überzeugte sich der Kieler Finanzminister Rainer Wiegard. **Sanierung des Museums beginnt.** Die Gesamtkosten betragen 1,3 Millionen Euro. **Neustadt ist mit dabei** beim Bundesprojekt "Vielfalt tut gut", das für Vielfalt, Toleranz und Demokratie eintritt. Der **Waldorfkindergarten** feierte sein 30-jähriges Bestehen. Das **Jugendcafé** besteht seit 5 Jahren und ist eine Einrichtung der Stadtjugendpflege. **Höchste Auszeichnung für Jürgen Hering.** Für sein ehrenamtliches Engagement in der evangelisch-lutherischen Kirche erhielt er die Bugenhagenmedaille. Die **Gogenkrog-Ausstellung** des Gewerbevereins lockte viele Besucher an. Das Neustädter Traditionsunternehmen **Alpen** wurde an die Strabag AG verkauft.

Sprühende Lebensfreude ...

... vermittelt jedes farbenprächtige Feuerwerk. Ein Mix aus Raketen, Böllern, Vulkanen und Feuerrädern sorgt für Stimmung und viele Aaah's und Oooh's. Besonders an Silvester wird die Nacht zum Tage und der Himmel verwandelt sich zeitweise wie in einen wunderschönen Blumengarten. Die neuen Batteriesortimente machen es möglich: Mit nur einer Zündung können je nach Zusammenstellung hunderte von Raketen in den nächtlichen Himmel geschickt werden.

Bräuche zu Silvester
Schon die alten Germanen feierten den Jahreswechsel

Als Silvester wird im westlichen Sprachraum der 31. Dezember, der letzte Tag des Jahres im gregorianischen Kalender, bezeichnet. Auf Silvester folgt der Neujahrstag, der 1. Januar des folgenden Jahres. Der Vorname Silvester - von lateinisch "silva", deutsch "Wald" - bedeutet übersetzt "Waldmensch". Die Feuer-Feste am Jahresende haben alte germanische Wurzeln. Das Jahresendfest hatten bereits die Römer gefeiert, erstmals im Januar zu Beginn des Jahres 153 vor Christus, als der Jahresbeginn vom 1. März auf den 1. Januar verschoben wurde. Im deutschsprachigen Raum beginnt das neue Jahr oft mit Feuerwerk, Böllern, Bleigießen oder Mitternachtsgottesdiensten (Mette). Oft verschenkt man auch Glücksklee. Das Feuerwerk vertrieb früher "böse Geister" und drückt heute auch Vorfreude auf das neue Jahr aus. Bei privaten Silvesterfeiern sind Bleigießen sowie das Öffnen einer Flasche Sekt weit verbreitet. In einigen Gebieten von Schleswig-Holstein verkleiden sich die Kinder und laufen am Silvesterabend Rummelpott. Vor den Haustüren der Nachbarschaft bringt zu überlieferten plattdeutschen Rummelpottliedern wie "Fru mok de Dör op" das traditionell inzwischen sehr selten eingesetzte Instrument Rummelpott (auch Brummtopf) - ein mit einer Schweinsblase überspannter Topf - durch Reiben am Schilfrohr in dessen Mitte quäkende Laute zustande. Die Kinder bekommen an der Haustür Süßigkeiten und Geld. Ursprung war ein germanischer Brauch, um die bösen Geister zu vertreiben. Pünktlich um 24 Uhr beginnen in den meisten Kirchen alle Kirchenglocken zu läuten. Je nach örtlicher Tradition läutet es zwischen 10 Minuten und 1 Stunde. Im deutschen Fernsehen hat sich neben dem Klassiker Dinner for One auch die Folge Sylvesterpunsch der Serie Ein Herz und eine Seele einen festen Platz im Fernsehprogramm gesichert. Das restliche Rahmenprogramm besteht meist aus Sketchsendungen und Liveshows. Seit 1971 trägt der jeweilige Bundeskanzler die Neujahrsansprache vor. Davor hatte sie der Bundespräsident gehalten.

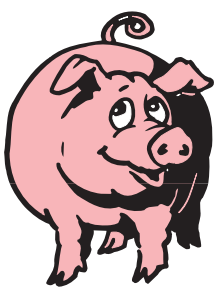

19. reporter-Cup am 17. Januar 2009

Fußball-Hallenturnier in der Gogenkrog-Halle

der reporter CUP

Neustadt. Der Budenzauber hat wieder begonnen. Einige Fußballturniere unter dem Hallendach sind bereits gespielt, einige stehen Spielern und Fans noch bevor. So wird am **Samstag, dem 17. Januar 2009 ab 13.00 Uhr** der reporter-Cup in der Neustädter Gogenkrog-Halle ausgetragen. Dieses Turnier, das vom SV Schashagen-Pelzerhaken und vom reporter gemeinsam organisiert wird, gehört auch in seiner 19. Auflage zu den beliebtesten Veranstaltungen in der Region. Dem Sieger winkt der reporter-Cup Wanderpokal und ein stattlicher Geldpreis. Am 17. Januar spielen acht Mannschaften in zwei Vierer-Gruppen um den Turniersieg. Es sind Vorjahressieger TSV Neustadt, SV Schashagen-Pelzerhaken, BCG Altenkrempe, TSV Süsel, TSV Dahme, SC Cismar, FC Riepsdorf und der TSV Travemünde. Im Anschluss an die Gruppenspiele spielen die beiden Erstplatzierten in zwei Halbfinals die Finalteilnehmer aus. Bereichert wird das Turnier durch eine riesige Tombola, deren Erlös gespendet wird. Bereits ab 9 Uhr richtet der SV Schashagen-Pelzerhaken am 17. Januar ein Turnier für zweite Mannschaften aus.

Inventurverkauf
noch bis zum 10.01.09

SIEMENS
Einbau-Großraum-Geschirrspüler
vollintegriert, vollautom. Programmwahl mit Sonderoptionen, Bedienung über Sensortasten, emotionLight, varioFlex-Premiumkörbe, Beladungssensor, glasschonSystem, Zeitvorwahl und Restzeitanzeige, aquaStop, Geräusch: 42dB, EEK: A, RWK: A, TWK:A

Einzelstück
699,-*

NEFF Unterbauhaube
Edelstahl-Gehäuse, wahlweise Abluft- oder Umluftbetrieb, 2 Leistungsstufen, schwenkbare Wrasenklappe aus Glas

Einzelstück
69,-*

*Abholpreis

Küchen & mehr
Inh. Jörg Hornburg
Hochtorstraße 28 - 30 • Neustadt
Tel. 04561 / 5247881 • Info@kuechen-u-mehr.de
www.kuechen-u-mehr.de

Kaufen - Leasen - Finanzieren

Küchen ganz persönlich
musterhaus küchen
FACHGESCHÄFT

Noch Plätze frei: Bauch-Tanz in den Frauenräumen

Neustadt. Der Workshop Bauch-Tanz richtet sich an Frauen, die Lust haben "aus dem Bauch heraus" zu tanzen und sich zu bewegen. Es steht vorallem das Entwickeln eines bewussten Körpergefühls und die Freude an der Bewegung zur Musik im Vordergrund. Der Workshop richtet sich an Frauen jeglichen Alters ohne Vorkenntnisse. Die Kurse starten am Montag, dem 5. Januar 2009 oder Mittwoch, dem 7. Januar 2009 und gehen bis zum 18. Februar 2009. Der Workshop findet montags von 20 Uhr bis 21 Uhr oder mittwochs von 9.00 Uhr bis 10 Uhr in den "Frauenräumen" - Notruf Ostholstein e.V., Lienaustraße 14, Neustadt statt. Ideal besonders für Frauen im Schichtdienst oder für "Spätereinsteigerinnen". Verpasste Termine können im jeweils anderen Kurs vor- oder nachgeholt werden. Informationen und Anmeldung unter Tel. 04561/558023.

Neujahrsempfang

Süsel. Der Neujahrsempfang der Gemeinde Süsel, zu dem alle Einwohner und Einwohnerinnen der Gemeinde eingeladen sind, beginnt am kommenden Sonntag, dem 4. Januar um 11.30 Uhr in der Kulturscheune Süsel, Pastor-Dr.-Fuchs-Weg. Während des Empfangs werden erfolgreiche Sportler und verdiente Bürger der Gemeinde geehrt. Gleichzeitig bietet sich die Gelegenheit zu einem netten Gespräch. Bürgermeister Dirk Maas würde sich freuen, an diesem Tag zahlreiche Besucherinnen und Besucher begrüßen zu dürfen.

HOTEL & CAFÉ
Wallburg

Wir wünschen unseren Gästen ein gesundes 2009 und bitten um Ihre Reservierungen für das große
Neujahrs-Frühstücksbuffet
einschließlich einem Glas Prosecco für den 01.01.2009.
Wir freuen uns auf Ihren Besuch.
Edda u. Axel David

Am Heisterbusch 4
D-23730 Neustadt an der Ostsee
Tel. +49 (0) 45 61 / 51 22-0
www.wallburg.de

AKTUELL

Wir haben jetzt auch Sitzplätze!

Im Gastraum bieten wir nun Platz für 16 Gäste. Ab März stehen Ihnen zusätzlich auch im Außenbereich 12 Sitzplätze zur Verfügung.

Kochlöffel Neustadt/Holstein, Brückstraße 9

Kochlöffel
... iss einfach gut!

Wir haben einen Grund zum Jubeln.
Am 01.01.2009
10 Jahre eine Firma

Aus diesem Grund möchten wir uns bei unseren Angestellten, Familien und Freunden bedanken.
Wir können leider nicht jedem Kunden persönlich die Hand reichen, daher *DANKE, DANKE, DANKE* für Ihr Vertrauen in unser Unternehmen.
Heide und Michael Path und Ihr Team vom

ADAC AUTO DIENST DIE MARKEN-WERKSTATT
Straßendienst im Auftrag des ADAC 01802 / 22 22 22
Harry
Am Holm 76 • 23730 Neustadt/H.
Tel. (0 45 61) 5 11 50 • Fax 51 15 51 • www.autodienst-harry.de

Bildungsangebote der Volkshochschulen Grömitz/Cismar und Neustadt in Holstein – Semesterbeginn 2009

Semesterbeginn 2009

Bitte melden Sie sich mit Hilfe einer Anmeldekarte, persönlich oder telefonisch in der Geschäftsstelle der vhs Neustadt in Holstein, Kremper Str. 32 (Tel. 04561/39770, Fax: 04561/397777) an. In Grömitz ist die Anmeldung bei der Gemeinde oder in der Regionalschule (Tel. 04562/7719, Fax: 04562/9991) möglich. Ebenfalls buchbar sind die Kurse im Internet unter www.vhsneustadt.de. Das Büro der vhs ist nach den Weihnachtsferien ab 08.01.2009 wieder geöffnet.

Klöppeln/Nähen

Klöppeln für Anfänger und Fortgeschrittene
Der Kurs findet 14tägig statt.
Leitung: Liesel Friedrich
21,0 UStd. Gebühr: 48,30 €
Unterrichtstage: Mo.
Beginn: 12.01.2009
19.30 Uhr - 21.45 Uhr, Kursdauer: 7 x
Jacob-Lienau-Realschule, Nr.: N21301

Zuschneiden und Nähen
Leitung: Francisca Lange
27,0 UStd. Gebühr: 71,55 €
Unterrichtstage: Sa.
Beginn: 10.01.2009
14.30 Uhr - 16.30 Uhr, Kursdauer: 10 x
GH-Schule am Steinkamp, Nähraum
Nr.: N21401

Malkurse

Neu - Malen mit Acrylfarben für Jugendliche I
Leitung: Annerose Miegalis, 12,0 UStd.
Gebühr: 27,60 €, Unterrichtstage: Do.
Beginn: 15.01.2009, 17 Uhr - 18.30 Uhr
Kursdauer: 6 x
Jacob-Lienau-Realschule, Nr.: N25001

Malen mit Acrylfarben für Erwachsene I
Leitung: Annerose Miegalis
27,0 UStd., Gebühr: 62,10 €
Unterrichtstage: Mi., Beginn: 14.01.2009
18 Uhr - 20.15 Uhr, Kursdauer: 9 x
Jacob-Lienau-Realschule, Nr.: N25002

Malen mit Acrylfarben für Erwachsene II
Leitung: Annerose Miegalis
27,0 UStd., Gebühr: 62,10 €
Unterrichtstage: Mi.
Beginn: 22.04.2009, 18 Uhr - 20.15 Uhr
Kursdauer: 9 x
Jacob-Lienau-Realschule, Nr.: N25003

Malen mit Pastellkreide I
Leitung: Gisela Ebert
24,0 UStd. Gebühr: 55,20 €
Unterrichtstage: Di., Beginn: 13.01.2009
18 Uhr - 19.30 Uhr, Kursdauer: 12 x
Jacob-Lienau-Realschule, Nr.: N25004

Malen mit Aquarellfarben I
Leitung: Gisela Ebert
24,0 UStd., Gebühr: 55,20 €
Unterrichtstage: Di., Beginn: 13.01.2009
19.30 Uhr - 21 Uhr, Kursdauer: 12 x
Jacob-Lienau-Realschule, Nr.: N25005

Malen mit Pastellkreide II
Bei schönem Wetter findet der Kurs nach Absprache mit den Teilnehmern/innen an verschiedenen Plätzen im Freien statt. Leitung: Gisela Ebert,
18,0 UStd., Gebühr: 41,40 €
Unterrichtstage: Di., Beginn: 28.04.2009
18 Uhr - 19.30 Uhr, Kursdauer: 9 x
Jacob-Lienau-Realschule
Nr.: N25006

Malen mit Aquarellfarben II
Bei schönem Wetter findet der Kurs nach Absprache mit den Teilnehmern/innen an wechselnden Plätzen im Freien statt. Leitung: Gisela Ebert
18,0 UStd., Gebühr: 41,40 €
Unterrichtstage: Di., Beginn: 28.04.2009
19.30 Uhr - 21 Uhr, Kursdauer: 9 x
Jacob-Lienau-Realschule, Nr.: N25007

Herstellung von Edelsteinketten

Edelsteinketten selbst gemacht - Termin I
Ein kreativer Abend mit Edelsteinperlen
Leitung: Amely Gräfin Platen
4,0 UStd., Gebühr: 9,20 €
Unterrichtstage: Mi.
Beginn: 18.02.2009, 19.30 Uhr - 22 Uhr
Kursdauer: 1 x,
Jacob-Lienau-Realschule, Nr.: N26001

Edelsteinketten selbst gemacht - Termin II
Ein kreativer Abend mit Edelsteinperlen
Leitung: Amely Gräfin Platen
4,0 UStd., Gebühr: 9,20 €
Unterrichtstage: Mi., Beginn: 18.03.2009
19.30 Uhr - 22 Uhr, Kursdauer: 1 x
Jacob-Lienau-Realschule, Nr.: N26002

Edelsteinketten selbst gemacht - Termin III
Ein kreativer Abend mit Edelsteinperlen
Leitung: Amely Gräfin Platen
4,0 UStd., Gebühr: 9,20 €
Unterrichtstage: Mi., Beginn: 13.05.2009
19.30 Uhr - 22 Uhr, Kursdauer: 1 x
Jacob-Lienau-Realschule, Nr.: N26003

Tanzkurse

Orientalischer Tanz für Erwachsene
Dieser Kurs richtet sich sowohl an Anfänger/innen als auch an Fortgeschrittene, die Spaß daran haben, nebem dem klassischen orientalischen Tannz auch den Schleiertanz und Bauchtanz zu erlernen.
Leitung: Finja Petersen
24,0 UStd., Gebühr: 55,20 €
Unterrichtstage: Di., Beginn: 20.01.2009
19 Uhr - 20 Uhr, Kursdauer: 18 x
Jacob-Lienau-Realschule, Nr.: N29101

Neu - Workshop „Mutter-Tochter-Bauchtanz“
Ein Abend, an dem Mütter und Töchter gemeinsam in die Welt des orientalischen Tanzes entführt werden. Auch Freundinnen im „Doppelpack“ sind willkommen. Leitung: Finja Petersen, 4,0 UStd., Gebühr: 9,20 €
Unterrichtstage: Mi., Beginn: 04.02.2009
17.30 Uhr - 20.30 Uhr, Kursdauer: 1 x
Jacob-Lienau-Realschule, Nr.: N29102

Neu - Workshop „Schleiertanz“
Der Umgang mit einem der schönsten Accessoires im orientalsichen Tanz wird gezeigt und auf viele Arten geübt.
Leitung: Finja Petersen
4,0 UStd., Gebühr: 9,20 €
Unterrichtstage: Mi., Beginn: 04.03.2009
17.30 Uhr - 20.30 Uhr, Kursdauer: 1 x
Jacob-Lienau-Realschule, Nr.: N29103

Neu - Rock your belly mit Oriental Pop for Teenies
Grundkenntnisse des orientalischen Tanzes werden nach moderner Popmusik vertieft. Leitung: Finja Petersen, 24,0 UStd., Gebühr: 55,20 €,
Beginn: Freitag 20.01.2009
17.45 Uhr - 18.45 Uhr, Kursdauer: 18 x
Jacob-Lienau-Realschule, Nr.: N29104

Salsa für Jeden
Leitung: Mayra Schubert
24,0 UStd., Gebühr: 55,20 €
Unterrichtstage: Do., Beginn: 15.1.2009
19.30 Uhr - 21 Uhr, Kursdauer: 12 x
Jacob-Lienau-Realschule, Nr.: N29105

Salsa Aerobics
Leitung: Mayra Schubert
24,0 UStd., Gebühr: 55,20 €
Unterrichtstage: Di., Beginn: 13.01.2009
19.30 Uhr - 21 Uhr, Kursdauer: 12 x
Jacob-Lienau-Realschule, Nr.: N29106

Neu - Orientalischer Tanz - Energie für Körper, Geist und Seele
Aus der Themenreihe „Frau und Gesundheit“ in Zusammenarbeit mit der Gleichstellungsbeauftragen Christa Wörmann. An diesem Abend sind interessierte Frauen eingeladen, den Alltag hinter sich zu lassen. Leitung: Heike Rhein, 2,0 UStd., Gebühr: 5,- €
Unterrichtstage: Do., Beginn: 29.1.2009
19 Uhr - 20.30 Uhr, Kursdauer: 1 x
Stadtbücherei, Seminarraum OG
Nr.: N29107

Neu - Western Line Dance für Senioren
Line Dance für Senioren: Mit Country-Musik Koordination, Gleichgewicht und Gedächtnis trainieren und vor allem viel Spaß beim Tanzen haben. Leitung: Evelyn Fee, 20,0 UStd., Gebühr: 50,- €
Unterrichtstage: Mo., Beginn: 12.1.2009
17 Uhr - 18.30 Uhr, Kursdauer: 10 x
Jacob-Lienau-Realschule, Nr.: N29108

Gesundheitkurse/Entspannung

Hatha-Yoga - Ein Weg zur Entspannung I
Dieser Kurs besteht seit vielen Jahren. Neue Teilnehmer/innen sind willkommen. Leitung: Magdalena Gehrmann
22,0 UStd., Gebühr: 50,60 €
Unterrichtstage: Mo. Beginn: 19.1.2009
17 Uhr - 18.30 Uhr, Kursdauer: 11 x
Jacob-Lienau-Realschule, Nr.: N31001

Hatha-Yoga - Ein Weg zur Entspannung II
Dieser Kurs besteht seit vielen Jahren. Neue Teilnehmer/innen sind willkommen. Leitung: Magdalena Gehrmann 22,0 UStd., Gebühr: 50,60 €
Unterrichtstage: Mo.
Beginn: 19.01.2009, 18.30 Uhr - 20 Uhr
Kursdauer: 11 x
Jacob-Lienau-Realschule, Nr.: N31002

Feldenkrais - Bewusstheit durch Bewegung I
Lernen Sie, sich effizient zu bewegen und verlangsamen Sie den Verschleiß Ihres Körpers.
Leitung: Marina Nörenberg
20,0 UStd., Gebühr: 47,50 €
Unterrichtstage: Do., Beginn: 22.1.2009
18.30 Uhr - 20 Uhr, Kursdauer: 10 x
Kinderhaus am Binnenwasser,
Nr.: N31003

Hatha-Yoga für Jeden I
Erstes Treffen in der Vorhalle des Klinikums. Leitung: Sabine Radtke
20,0 UStd., Gebühr: 46,- €
Unterrichtstage: Mi.,Beginn: 21.01.2009
18.15 Uhr - 19.45 Uhr, Kursdauer: 10 x
Klinikum Neustadt, Gymnastikraum Nr. 24, Nr.: N31004

Hatha-Yoga für Jeden II
Erstes Treffen in der Vorhalle des Klinikums., Leitung: Sabine Radtke
20,0 UStd., Gebühr: 46,- €
Unterrichtstage: Mi., Beginn: 21.01.2009
20 Uhr - 21.30 Uhr, Kursdauer: 10 x
Klinikum Neustadt, Gymnastikraum Nr. 24, Nr.: N31005

Yoga am Vormittag I
Leitung: Angela Dornberger
22,0 UStd., Gebühr: 50,60 €
Unterrichtstage: Mo., Beginn: 12.1.2009
09.30 Uhr - 11 Uhr, Kursdauer: 11 x
Stadtbücherei, Seminarraum OG
Nr.: N31006

Yoga am Vormittag II
Leitung: Angela Dornberger
18,0 UStd., Gebühr: 41,40 €
Unterrichtstage: Montag
Beginn: 27.04.2009, 09.30 Uhr - 11 Uhr
Kursdauer: 9 x, Stadtbücherei,
Seminarraum OG, Nr.: N31007

Neu - Yoga für Männer am Abend
Leitung: Angela Dornberger
15,0 UStd., Gebühr: 34,50 €
Unterrichtstage: Mo.
Beginn: 12.01.2009, 20 Uhr - 21 Uhr
Kursdauer: 11 x
Jacob-Lienau-Realschule, Nr.: N31008

Hatha-Yoga - Ein Weg zur Entspannung III
s. Kurs-Nr. N31001.
Leitung: Magdalena Gehrmann
16,0 UStd. Gebühr: 36,80 €
Unterrichtstage: Mo., Beginn: 27.4.2009
17 Uhr - 18.30 Uhr, Kursdauer: 8 x
Jacob-Lienau-Realschule
Nr.: N31010

Hatha-Yoga - Ein Weg zur Entspannung IV
s. Kurs-Nr. N31001.
Leitung: Magdalena Gehrmann
16,0 UStd., Gebühr: 36,80 €
Unterrichtstage: Mo., Beginn: 27.4.2009
18.30 Uhr - 20 Uhr, Kursdauer: 8 x
Jacob-Lienau-Realschule
Nr.: N31011

Feldenkrais - Bewusstheit durch Bewegung II
Leitung: Marina Nörenberg
10,0 UStd., Gebühr: 23,- €
Beginn: Mo. 20.04.2009,
18.30 Uhr - 20 Uhr, Kursdauer: 5 x
Jacob-Lienau-Realschule, Nr.: N31012

Wirbelsäulengymnastik und Entspannung I
Leitung: Andrea Guénon
6,0 UStd., Gebühr: 13,80 €
Unterrichtstage: Fr., Beginn: 16.01.2009
17.45 Uhr - 18.30 Uhr, Kursdauer: 6 x
Stadtbücherei, Seminarraum OG
Nr.: N31013

Wirbelsäulengymnastik und Entspannung II
Leitung: Andrea Guénon
6,0 UStd., Gebühr: 13,80 €
Unterrichtstage: Fr., Beginn: 16.01.2009
18.30 Uhr - 19.15 Uhr, Kursdauer: 6 x
Stadtbücherei, Seminarraum OG
Nr.: N31014

Wirbelsäulengymnastik und Entspannung III
Leitung: Andrea Guénon
6,0 UStd., Gebühr: 13,80 €
Unterrichtstage: Fr., Beginn: 16.01.2009
19.15 Uhr - 20 Uhr, Kursdauer: 6 x
Stadtbücherei, Seminarraum OG
Nr.: N31015

Neu - Verschiedene Meditationen zum Kennenlernen
Welche Form der Meditation entspricht mir? Warum und wie meditiere ich?
Leitung: Claudia Bohnert
12,0 UStd., Gebühr: 27,60 €
Unterrichtstage: Fr., Beginn: 24.04.2009
18 Uhr - 19.30 Uhr, Kursdauer: 6 x
Stadtbücherei, Seminarraum OG
Nr.: N31016

Neu - Wohlfühl-Massage
Grundlagen und 10 Griffe der klassischen Massage werden erlernt.
Leitung: Claudia Bohnert
10,0 UStd., Gebühr: 23,- €
Beginn: Fr., 6.3.09, 18 Uhr - 19.30 Uhr
Kursdauer: 5 x, Stadtbücherei,
Seminarraum OG, Nr.: N31017

Entspannen mit Obertönen
Diese Form der Entspannung aktiviert ebenfalls die eigenen Energien.
Leitung: Rudolf Ahrens
20,0 UStd., Gebühr: 46,- €
Unterrichtstage: Di., Beginn: 20.01.2009
20 Uhr - 21.30 Uhr, Kursdauer: 10 x
Stadtbücherei, Seminarraum OG
Nr.: N31018

Golfkurse

Golf für Anfänger/innen am Abend, mittwochs und freitags
Dieser Anfängerkurs mit 8 Übungsabenden und einer theoretischen Unterrichtsstunde führt Sie zur Platzreife auf dem Golfplatz Brodauer Mühle., Leitung: Sven Ankele
22,0 UStd., Gebühr: 169,- €
Unterrichtstage: Mi. + Fr.
Beginn: 06.05.2009, 17.30 Uhr - 19.30 Uhr, Kursdauer: 8 x
Golfclub Brodau, Golfplatz, Nr.: B32023

Golf für Anfänger/innen am Vormittag, samstags u. sonntags
Dieser Anfängerkurs führt Sie an 8 Übungstagen und einer theoretischen Unterrichtsstunde zur Platzreife auf dem Golfplatz Brodauer Mühle.
Leitung: Sven Ankele
22,0 UStd., Gebühr: 169,- €
Unterrichtstage: Sa. + So.
Beginn: 30.05.2009, 09 Uhr - 11 Uhr
Kursdauer: 8 x
Golfclub Brodau, Golfplatz, Nr.: B32024

Gymnastikkurse

Callanetics I - Problemzonentraining
Leitung: Marlies von Pappenheim
22,0 UStd., Gebühr: 50,60 €
Unterrichtstage: Di., Beginn: 13.01.2009
18 Uhr - 19 Uhr, Kursdauer: 16 x
GH-Schule am Steinkamp, Turnhalle
Nr.: N32001

Callanetics II - Problemzonentraining
Leitung: Marlies von Pappenheim
22,0 UStd., Gebühr: 50,60 €
Unterrichtstage: Di, Beginn: 13.01.2009
19.15 Uhr - 20.15 Uhr, Kursdauer: 16 x
GH-Schule am Steinkamp, Aula
Nr.: N32002

Callanetics III - Problemzonentraining
Leitung: Marlies von Pappenheim
23,0 UStd., Gebühr: 52,90 €
Unterrichtstage: Do., Beginn: 15.1.2009
18.30 Uhr - 19.30 Uhr, Kursdauer: 17 x
Hochtor-Grundschule, Turnhalle
Nr.: N32003

Callanetics IV - Problemzonentraining
Leitung: Marlies von Pappenheim
23,0 UStd., Gebühr: 52,90 €
Unterrichtstage: Do., Beginn: 15.1.2009
19.30 Uhr - 20.30 Uhr, Kursdauer: 17 x
Hochtor-Grundschule, Turnhalle
Nr.: N32004

Fitness I Leitung: Regina Vogt
24,0 UStd., Gebühr: 40,80 €
Unterrichtstage: Mi., Beginn: 14.01.2009
18.30 Uhr - 19.30 Uhr, Kursdauer: 18 x
GH-Schule am Steinkamp, Turnhalle
Nr.: N32008

Fitness II - Power Fitness
Leitung: Regina Vogt
24,0 UStd., Gebühr: 40,80 €
Unterrichtstage: Mi. Beginn: 14.1.2009
19.30 Uhr - 20.30 Uhr, Kursdauer: 18 x
GH-Schule am Steinkamp, Turnhalle
Nr.: N32009

Gymnastik am Vormittag
Leitung: Ursula Schlüter
30,0 UStd., Gebühr: 51,- €
Unterrichtstage: Mo., Beginn: 12.1.2009
09.30 Uhr - 10.30 Uhr, Kursdauer: 21 x
Gogenkroghalle, Nr.: N32010

Sprachkurse

Neugriechisch

Neugriechisch für Anfänger/innen und mit geringen Kenntnissen I
Leitung: Maria Gianniki
18,0 UStd., Gebühr: 41,40 €
Unterrichtstage: Do., Beginn: 15.1.2009
18 Uhr - 19.30 Uhr, Kursdauer: 9 x
VHS, Seminarraum, Nr.: N41201

Neugriechisch für Fortgeschrittene I
Leitung: Maria Gianniki
18,0 UStd., Gebühr: 41,40 €
Beginn: Do. 15.01.2009,
19.30 Uhr - 21 Uhr, Kursdauer: 9 x,
VHS, Seminarraum, Nr.: N41202

Neugriechisch für Anfänger/innen u. mit geringen Kenntnissen II
Leitung: Maria Gianniki
18,0 UStd., Gebühr: 41,40 €
Unterrichtstage: Do., Beginn: 23.4.2009
18 Uhr - 19.30 Uhr, Kursdauer: 9 x
VHS, Seminarraum, Nr.: N41210

Neugriechisch für Fortgeschrittene II
Leitung: Maria Gianniki
18,0 UStd., Gebühr: 41,40 €
Unterrichtstage: Do.
Beginn: 23.04.2009, 19.30 Uhr - 21 Uhr
Kursdauer: 9 x, VHS, Seminarraum
Nr.: N41211

Polnisch

Polnisch mit sehr geringen Kenntnissen
Fortsetzung des Herbstkurses. Ambitionierte Neueinsteiger sind herzlich willkommen. Leitung: Ireneus Stosik, 20,0 UStd., Gebühr: 46,- €
Unterrichtstage: Mi., Beginn: 21.01.2009
19 Uhr - 20.30 Uhr, Kursdauer: 10 x
Jacob-Lienau-Realschule, Nr.: N41701

Russisch

Modernes Russisch für Anfänger/innen und Fortgeschrittene I
Leitung: Galina Hoyer
24,0 UStd., Gebühr: 55,20 €
Unterrichtstage: Mo., Beginn: 12.1.2009
18 Uhr - 19.30 Uhr, Kursdauer: 12 x
VHS, Seminarraum
Nr.: N41901

Modernes Russisch für Anfänger/innen und Fortgeschrittene II
Leitung: Galina Hoyer
20,0 UStd., Gebühr: 46,- €
Unterrichtstage: Mo., Beginn: 27.4.2009
18 Uhr - 19.30 Uhr, Kursdauer: 10 x
VHS, Seminarraum, Nr.: N41902

Schwedisch

Schwedisch mit Kenntnissen
Leitung: Birgit van der Leeden
11,0 UStd., Gebühr: 25,30 €
Unterrichtstage: Mo., Beginn: 2.2.2009
18.30 Uhr - 19.30 Uhr, Kursdauer: 8 x
Jacob-Lienau-Realschule, Nr.: N42001

Spanisch

Spanisch für Anfänger/innen am Vormittag (Montag)
Leitung: Marisa Nagler-Schmitz
24,0 UStd., Gebühr: 55,20 €
Unterrichtstage: Mo., Beginn: 12.1.2009
09 Uhr - 10.30 Uhr, Kursdauer: 12 x
VHS, Seminarraum, Nr.: N42201

Spanisch für Anfänger/innen am Vormittag (Dienstag)
Leitung: Marisa Nagler-Schmitz
24,0 UStd., Gebühr: 55,20 €
Unterrichtstage: Di., Beginn: 13.1.2009
10 Uhr - 11.30 Uhr, Kursdauer: 12 x
Museum CAP ARCONA
Nr.: N42202

Spanisch für Senioren am Vormittag (Donnerstag)
Dieser Kurs richtet sich an ältere Menschen, die auf langsame Weise die spanische Sprache in kleinen Schritten erlernen möchten.
Leitung: Marisa Nagler-Schmitz
24,0 UStd., Gebühr: 55,20 €
Unterrichtstage: Do.
Beginn: 15.01.2009, 10 Uhr - 11.30 Uhr
Kursdauer: 12 x
Museum CAP ARCONA, Nr.: N42203

Spanisch für Anfänger/innen am Abend
Leitung: Marisa Nagler-Schmitz
24,0 UStd., Gebühr: 55,20 €
Unterrichtstage: Mo., Beginn: 12.1.2009
18 Uhr - 19.30 Uhr, Kursdauer: 12 x
Jacob-Lienau-Realschule, Nr.: N42204

Spanisch für Fortgeschrittene am Vormittag (Freitag)
Leitung: Marisa Nagler-Schmitz
24,0 UStd., Gebühr: 55,20 €
Unterrichtstage: Fr., Beginn: 16.1.2009
09.30 Uhr - 11 Uhr, Kursdauer: 12 x
VHS, Seminarraum, Nr.: N42205

Spanisch in Grömitz

Neu - Spanisch für Nullanfänger/innen
Keine Vorkenntnisse erforderlich.
Leitung: Anna-Elisa Dzieminski
20,0 UStd., Gebühr: 52,80 €
Unterrichtstage: Mi., Beginn: 14.01.2009
17 Uhr - 18.30 Uhr, Kursdauer: 10 x
Regionalschule Grömitz, Klassenraum
Nr.: G422020

Spanisch für Anfänger/innen mit sehr geringen Kenntnissen
Einstieg möglich, Fortsetzung des Herbstkurses. Lehrbuch: Caminos I neu, Lehr- und Arbeitsbuch, Klett-Verlag.
Leitung: Anna-Elisa Dzieminski
20,0 UStd., Gebühr: 52,80 €
Unterrichtstage: Di., Beginn: 27.01.2009
19 Uhr - 20.30 Uhr, Kursdauer: 10 x
Regionalschule Grömitz, Klassenraum
Nr.: G422021

Spanisch mit mittleren Kenntnissen
Einstieg möglich, Fortsetzung des Herbstkurses. Lehrbuch: Caminos 2 neu, Lehr- und Arbeitsbuch, Klett-Verlag. Leitung: Anna-Elisa Dzieminski
20,0 UStd., Gebühr: 52,80 €
Unterrichtstage: Mi., Beginn: 28.01.2009
18.30 Uhr - 20 Uhr, Kursdauer: 10 x
Regionalschule Grömitz, Klassenraum
Nr.: G422022

Dänisch

Dänisch für Fortgeschrittene
Leitung: Marianne Breidbach
22,0 UStd., Gebühr: 50,60 €
Unterrichtstage: Do., Beginn: 15.1.2009
18.30 Uhr - 20 Uhr, Kursdauer: 11 x
Jacob-Lienau-Realschule, Nr.: N43001

Dänische Konversation I
Leitung: Marianne Breidbach
24,0 UStd., Gebühr: 55,20 €
Unterrichtstage: Di., Beginn: 13.01.2009
18.15 Uhr - 19.45 Uhr, Kursdauer: 12 x
Kinderhaus am Binnenwasser
Nr.: N43002

Dänische Konversation II
Leitung: Marianne Breidbach
34,0 UStd., Gebühr: 78,20 €
Unterrichtstage: Mi., Beginn: 14.01.2009
19.30 Uhr - 21 Uhr, Kursdauer: 17 x
Kinderhaus am Binnenwasser
Nr.: N43003

Deutsch als Fremdsprache

Deutsch als Fremdsprache I
Dieser Kurs findet dienstags und donnerstags statt. Leitung: Ute Alpen
42,0 UStd. Gebühr: 96,60 €
Unterrichtstage: Di. + Do.
Beginn: 20.01.2009, 9 Uhr - 10.30 Uhr
Kursdauer: 21 x, Jugendcafé Neustadt
Nr.: N44001

Deutsch als Fremdsprache II
Dieser Kurs findet dienstags und donnerstags statt. Leitung: Ute Alpen
34,0 UStd. Gebühr: 78,20 €
Unterrichtstage: Di. + Do.
Beginn: 28.04.2009, 9 Uhr - 10.30 Uhr
Kursdauer: 17 x, Jugendcafé Neustadt
Nr.: N44002

Englisch am Vormittag

Englisch für Neulinge mit sehr geringen Kenntnissen
Leitung: Mary V. Krohnsnest
28,0 UStd., Gebühr: 64,40 €
Unterrichtstage: Mi., Beginn: 14.01.2009
10.30 Uhr - 12 Uhr, Kursdauer: 14 x
VHS, Seminarraum, Nr.: N46001

Englisch für Anfänger/innen mit geringen Kenntnissen
Leitung: Mary V. Krohnsnest
28,0 UStd. Gebühr: 64,40 €
Unterrichtstage: Do., Beginn: 15.1.2009
10.30 Uhr - 12 Uhr, Kursdauer: 14 x
VHS, Seminarraum, Nr.: N46002

Learning English for fun
Leitung: Mary V. Krohnsnest
28,0 UStd., Gebühr: 64,40 €
Unterrichtstage: Di., Beginn: 13.1.2009
10.30 Uhr - 12 Uhr, Kursdauer: 14 x
VHS, Seminarraum, Nr.: N46003

English Conversation I
Leitung: Mary V. Krohnsnest
28,0 UStd., Gebühr: 64,40 €
Unterrichtstage: Dienstag
Beginn: 13.01.2009, 10.30 Uhr - 12 Uhr
Kursdauer: 14 x, VHS, Seminarraum
Nr.: N46004

English Conversation II
Leitung: Mary V. Krohnsnest
28,0 UStd., Gebühr: 64,40 €
Unterrichtstage: Do., Beginn: 15.1.2009
9 Uhr - 10.30 Uhr, Kursdauer: 14 x
VHS, Seminarraum, Nr.: N46005

English Conversation III
Leitung: Mary V. Krohnsnest
24,0 UStd., Gebühr: 55,20 €
Unterrichtstage: Di., Beginn: 13.1.2009
9 Uhr - 10.30 Uhr, Kursdauer: 12 x
VHS, Seminarraum, Nr.: N46006

Englisch am Abend

Neu - Englisch für Anfänger/innen
Englisch ist die Muttersprache von Chris Lewis, die er gerne interessierten Hörerinnen und Hörern näher bringen möchte. Leitung: Chris Lewis
24,0 UStd., Gebühr: 55,20 €
Unterrichtstage: Do., Beginn: 15.1.2009
19 Uhr - 20.30 Uhr, Kursdauer: 12 x
Jacob-Lienau-Realschule, Nr.: N46009

Englisch für den Beruf
Englische Redewendungen, Telefonieren mit ausländischen Geschäftspartnern und andere notwendigen Ausdrücke werden erlernt.
Leitung: Marisa Nagler-Schmitz
24,0 UStd., Gebühr: 55,20 €
Unterrichtstage: Mi., Beginn: 14.1.2009
18 Uhr - 19.30 Uhr, Kursdauer: 12 x
Jacob-Lienau-Realschule, Nr.: N46010

Englisch mit guten Grundkenntnissen
Leitung: Ute Schielmann-Ziehm
24,0 UStd., Gebühr: 55,20 €
Unterrichtstage: Do., Beginn: 15.1.2009
19.45 Uhr - 21.15 Uhr, Kursdauer: 12 x
Jacob-Lienau-Realschule, Nr.: N46011

Englisch in Grömitz

Englisch mit geringen Kenntnissen
Fortsetzung des Herbstkurses, Einstieg möglich. Lehrbuch: Bridges 1 neu Classroom Book, Klett-Verlag.
Leitung: Anna-Elisa Dzieminski
20,0 UStd., Gebühr: 52,80 €
Unterrichtstage: Di., Beginn: 27.01.2009
16 Uhr - 17.30 Uhr, Kursdauer: 10 x
Regionalschule Grömitz, Klassenraum
Nr.: G46020

Englisch mit mittleren Kenntnissen
Fortsetzung des Herbstkurses, Einstieg möglich. Lehrbuch: Bridges 2 neu Classroom Book, Klett-Verlag.
Leitung: Anna-Elisa Dzieminski
20,0 UStd., Gebühr: 52,80 €
Unterrichtstage: Mo., Beginn: 26.1.2009
17 Uhr - 18.30 Uhr, Kursdauer: 10 x
Regionalschule Grömitz, Klassenraum
Nr.: G46021

English Conversation Course
Einstieg möglich. Gute Englischkenntnisse erforderlich.
Leitung: Anna-Elisa Dzieminski
20,0 UStd., Gebühr: 52,80 €
Beginn: Mo. 26.01.2009,
18.30 Uhr - 20 Uhr
Kursdauer: 10 x, Regionalschule Grömitz, Klassenraum, Nr.: G46022

Das gesunde Katerfrühstück

Der besten Party folgt oft ein unschönes Erwachen, wenn sich am nächsten Morgen der Kater bemerkbar macht. Was ist zu tun, um den arg gebeutelten Mineralienhaushalt wieder auf Normalniveau zu hieven? Zinkhaltige Speisen, wie Fisch und Meeresfrüchte, Vollkornprodukte und Milch, lindern die Folgen übermäßigen Alkoholgenusses und sind besonders geeignet, das körperliche Unbehagen vergessen zu machen – zur beschleunigten Genesung am „Tag danach“ ist daher Matjestatar eine gute Wahl:
Hierfür 1 Apfel mit etwas Zitronensaft beträufeln, 2 Schalotten, 4 Cornichons und 4 Matjesfilets fein würfeln, in einer Schüssel vermengen und mit schwarzem Pfeffer abschmecken. Vollkornbrot bzw. Pumpernickel häppchengroß schneiden und großzügig mit dem Matjestatar belegen. Eine geschmackvolle Deko bieten Kräuter wie Petersilie, Dill oder Schnittlauch.
Tipp: Eine schnelle Portion Zink bringen auch 3 EL Weizenkeime mit Joghurt.

Dorfabend mit Theater

Harmsdorf. Wenn der Opa eine "Verjüngungskur" macht, haben die Erben nichts zu lachen. So kann der Inhalt des diesjährigen Stücks der Harmsdorfer Theatergruppe umrissen werden. Dementsprechend heißt der Titel: "Traue keinem Opa!". Die Gemeinde Harmsdorf und die Theatergruppe laden nun zum traditionellen Dorfabend am Samstag, dem 10. Januar 2009 um 19.30 Uhr in das Dörpshus ein. Für alle, die am Samstag keine Zeit haben, gibt es schon am Freitag, dem 9. Januar 2009 ab 16 Uhr die Gelegenheit, das Stück in einer öffentlichen Generalprobe anzusehen.

Anzeige

28 Jahre "Hosen-Klaus"

Astrid und Klaus Pietzsch (lks.) betreiben seit 28 Jahren das Modegeschäft "Hosen-Klaus" in der Brückstraße, auf dem Foto mit ihrer Auszubildenden Katja Igoshkin (mi.).

Neustadt. Auf stolze 28 Jahre blickt das Modegeschäft "Hosen-Klaus" in der Neustädter Brückstraße zurück. Auch nach 28 Jahren ist "Hosen-Klaus" der Treffpunkt für modebewusste Junge und Junggebliebene. Fachgerechte und kompetente Beratung, dazu immer ein kesser Spruch auf den Lippen und für einen Klönschnack bereit, so beraten Klaus-Dieter und Astrid Pietzsch, für die Service das A und O ist und denen man den Spaß und die Freude am Beruf ansieht, in wohlbekannter Weise ihre Kunden. Die bewährte Zusammenarbeit mit den führenden Mode-Marken garantiert ein Angebot, das voll im aktuellen Trend liegt. Neben einem umfangreichen Damen- und Herrenhosensortiment, das keine Wünsche offen lässt, finden sich in dem Geschäft in der Brückstraße ideale Ergänzungen vom T-Shirt bis zur Jacke.

Englisch für junge und junggebliebene Senioren
Fortsetzung des Herbstkurses. Einstieg möglich. Leitung: Anna-Elisa Dzieminski
20,0 UStd., Gebühr: 52,80 €
Unterrichtstage: Di.Beginn: 27.01.2009
17.30 Uhr - 19 Uhr, Kursdauer: 10 x
Regionalschule Grömitz, Klassenraum
Nr.: G46023

Französisch

Französisch mit Vorkenntnissen I
Leitung: Ute Alpen
22,0 UStd., Gebühr: 50,60 €
Unterrichtstage: Di., Beginn: 20.01.2009
10.30 Uhr - 12 Uhr, Kursdauer: 11 x
Jugendcafé Neustadt, Nr.: N48001

Französisch mit Vorkenntnissen II
Leitung: Ute Alpen
18,0 UStd., Gebühr: 41,40 €
Unterrichtstage: Di., Beginn: 28.04.2009
10.30 Uhr - 12 Uhr, Kursdauer: 9 x
Jugendcafé Neustadt, Nr.: N48002

Französisch für Anfänger/innen I
Leitung: Ute Alpen
22,0 UStd., Gebühr: 50,60 €
Unterrichtstage: Mi., Beginn: 21.1.2009
19.30 Uhr - 21 Uhr, Kursdauer: 11 x
VHS, Seminarraum, Nr.: N48010

Französisch für Anfänger/innen II
Leitung: Ute Alpen
16,0 UStd., Gebühr: 36,80 €
Unterrichtstage: Mi., Beginn: 29.04.2009
19.30 Uhr - 21 Uhr, Kursdauer: 8 x
VHS, Seminarraum, Nr.: N48011

Italienisch

Italienisch für Fortgeschrittene am Vormittag
Leitung: Rina Peters-Panzeri
24,0 UStd., Gebühr: 55,20 €
Unterrichtstage: Do., Beginn: 8.1.2009
09.30 Uhr - 11 Uhr, Kursdauer: 12 x
Stadtbücherei, Seminarraum OG
Nr.: N49001

Italienisch für Anfänger/innen
Leitung: Rina Peters-Panzeri
20,0 UStd., Gebühr: 46,- €
Unterrichtstage: Mi., Beginn: 14.01.2009
18.30 Uhr - 20 Uhr, Kursdauer: 10 x
Jacob-Lienau-Realschule, Nr.: N49002

Neu - Parliamo Italiano
Leitung: Rina Peters-Panzeri
14,0 UStd., Gebühr: 32,20 €
Unterrichtstage: Mi., Beginn: 14.01.2009
20 Uhr - 21 Uhr, Kursdauer: 10 x
Jacob-Lienau-Realschule, Nr.: N49003

Internet Senioren-Treff

Die VHS und der Seniorenbeirat
Neustadt bieten jeweils mittwochs von 15.00 Uhr bis 17.00 Uhr und samstags von 10.00 Uhr bis 12.00 Uhr einen kostenlosen Internet-Senioren-Treff im Seminarraum der vhs in der Kremper Straße an. Bei einer Tassee Kaffee wird das Internet unter fachkundiger Leitung erkundet. In zwangloser Runde findet ein Erfahrungsaustausch statt. In den Schulferien bleibt der Treff geschlossen.

EDV-Kurse

Allgemeiner Hinweis: Für alle EDV-Kurse sind gesonderte Gruppenschulungen nach Absprache mit der vhs und den EDV-Dozenten möglich

Computer ohne Angst für Anfänger/innen I
Leitung: Uwe Müller-Kebschull
15,0 UStd., Gebühr: 50,25 e
Unterrichtstage: Di. und Fr.
Beginn: Die Termine werden separat bekannt gegeben.
18.30 Uhr - 20.45 Uhr, Kursdauer: 5 x
Gymnasium Neustadt, EDV-Raum
Nr.: N51001

Computer ohne Angst für Anfänger/innen II
Leitung: Uwe Müller-Kebschull
15,0 UStd., Gebühr: 50,25 €
Unterrichtstage: Di. und Fr.
Beginn: Die Termine werden separat bekannt gegeben.
18.30 Uhr - 20.45 Uhr, Kursdauer: 5 x
Gymnasium Neustadt, EDV-Raum
Nr.: N51002

Grundlagen der Textverarbeitung mit MS Word 2003
Leitung: Bernd Maschmann
10,0 UStd., Gebühr: 33,50 €
Unterrichtstage: Do., Beginn: 15.1.2009
19 Uhr - 20.30 Uhr, Kursdauer: 5 x
Gymnasium Neustadt, EDV-Raum
Nr.: N51010

Präsentationsprogramm Powerpoint
Leitung: Bernd Maschmann
6,0 UStd., Gebühr: 20,10 €
Unterrichtstage: Do., Beginn: 26.2.2009
19 Uhr - 20.30 Uhr, Kursdauer: 3 x
Gymnasium Neustadt, EDV-Raum
Nr.: N51011

Grundlagen der Tabellenkalkulation mit MS Excel
Leitung: Bernd Maschmann
8,0 UStd., Gebühr: 26,80 €
Unterrichtstage: Do., Beginn: 23.4.2009
19 Uhr - 20.30 Uhr, Kursdauer: 4 x
Gymnasium Neustadt, EDV-Raum
Nr.: N51012

Digitale Fototgrafie leicht gemacht - Ein Wochenendkurs
Leitung: Uwe Müller-Kebschull
9,0 UStd., Gebühr: 30,15 €
Unterrichtstage: Fr. von 18.00 Uhr bis 20.45; Sa. von 14.00 Uhr bis 17.45 Uhr
Beginn: Die Termine werden separat bekannt gegeben.
Kursdauer: 1 Wochenende
Gymnasium Neustadt, EDV-Raum
Nr.: 53001

EDV-Kurse in Grömitz

Anfängerkurs Aktiv am PC - 55 plus
Leitung: Margitte Tanck
8,0 UStd., Gebühr: 26,80 €
Unterrichtstage: Mi., Beginn: 28.01.2009
15 Uhr - 16 Uhr, Kursdauer: 6 x
Regionalschule Grömitz, EDV-Raum
Nr.: G51020

1. Folgekurs Aktiv am PC - 55 plus
Leitung: Margitte Tanck
12,0 UStd., Gebühr: 40,20 €
Unterrichtstage: Mi., Beginn: 28.01.2009
16 Uhr - 17.30 Uhr, Kursdauer: 6 x
Regionalschule Grömitz, EDV-Raum
Nr.: G51021

2. Folgekurs Aktiv am PC - 55 plus
Leitung: Margitte Tanck
12,0 UStd., Gebühr: 40,20 €
Unterrichtstage: Di., Beginn: 27.01.2009
15.30 Uhr - 17 Uhr, Kursdauer: 6 x
Regionalschule Grömitz, EDV-Raum
Nr.: G51022

Hauptschulabschluss
Prüfungslehrgang Hauptschulabschluss
Der Kurs findet jeweils dienstags und donnerstags von 17.00 Uhr bis 20.00 Uhr statt. Die Prüfungen werden im Mai/Juni 2009 in den Fächern Deutsch, Mathematik, Biologie, Erdkunde und Geschichte an der Grund- und Hauptschule Lensahn abgenommen. Nähere Informationen erteilen auch die Kursleiter/innen.
Leitung: Marion Esser, Reinhard Esser, Willy Heckel, Richard Leder, Ute Schielmann-Ziehm
156,0 UStd., Gebühr: 156,- €
Unterrichtstage: Di. + Do.
Beginn: 08.01.2009, 17 Uhr - 20 Uhr
Kursdauer: 39 x, GH-Schule am Steinkamp, Klassenraum
Nr.: N61001

PENNY MARKT

www.penny.de

Glücksklee* (Oxalis)
6 cm Figurenübertopf, mit Glücksklee

Stück **1.99**

COMET

97-teilig!

No. 1 Familien-Feuerwerks-Sortiment*
Knallstern- und große Effektraketen, lautstarke Knallartikel, Vesuve, Fontänen u.v.m.

Die Nr. 1 am Sternenhimmel!

Packung **6.99**

COMET

Mega Vesuv*

Feuert ca. 70 Sekunden!

Packung **9.99**

COMET

Sternenvergnügen MEGA GALAXIS*

36-teilig!

Packung **9.99**

COMET

Starlight Show*
145 Schuss, Effekthöhe ca.: 15 m, feuert insgesamt ca. 100 Sek., Kaliber bis 18 mm

Kein Verkauf an Jugendliche unter 18 Jahren!

145 Schuss!
Ca. 100 Sekunden!

Packung **7.99**

FRISCHER!

Honigmelonen
Brasilien, HKL. I
Stück

~~1.49~~ **0.99**
33% BILLIGER

ROUGETTE Ofenkäse
320 g Packung
1 kg = 9.34

~~3.29~~ **2.99**
9% BILLIGER

Litschi
Madagaskar
100 g

~~0.29~~ **0.19**
34% BILLIGER

Gourmetschinken
200 g Packung 100 g = 0.85

~~1.89~~ **1.69**
10% BILLIGER

Ab Montag vom 29.- 31.12.2008!

Hähnchen-Minutenschnitzel
z. B. 250 g
1 kg = 6.29

~~1.87~~ **1.57**
16% BILLIGER

Ab Montag vom 29.- 31.12.2008!

Rumpsteak
Mariniert
z. B. 250 g
1 kg = 11.96

~~4.12~~ **2.99**
27% BILLIGER

Viele weitere Feuerwerks-Artikel in Ihrem PENNY-Markt!

% BILLIGER!

RAMAZZOTTI Amaro*
30 % Vol.
0,7 Liter Flasche
1 L. = 12.96

8.88
AKTION

SCHAUMA Shampoo oder **Spülung**
250/400 ml Flasche
1 Liter = 3.62
100 ml = 0.58

~~1.75~~ **1.45**
17% BILLIGER

RED BULL Energy Drink
Zzgl. 0.25 Pfand
0,33 L. PET-Fl.
1 L. = 3.79

NEU im Sortiment!

~~1.69~~ **1.25**
26% BILLIGER

PEPSI, PEPSI LIGHT, SCHWIP SCHWAP, SCHWIP SCHWAP ohne Zucker
Zzgl. Pfand
1,5 L. PET-Fl.
1 L. = 0.37 ~~0.52~~

0.55
32% BILLIGER

KARLSBERG Mixery*
3,1 % Vol.,
zzgl. Pfand
6 x 0,5 Liter Flaschen
1 Liter = 1.16

6er Pack!

3.49
AKTION

JIM BEAM Kentucky Straight Bourbon Whiskey*
40% Vol.
0,7 Liter Flasche
1 Liter = 14.27

9.99
AKTION

*Begrenzte Vorratsmenge! Dieser Artikel kann bereits am ersten Angebotstag ausverkauft sein. Abgabe nur in haushaltsüblichen Mengen. Dieser Artikel ist nur vorübergehend in unserm Sortiment und nicht in allen Filialen erhältlich. Sollte dieser Artikel trotz sorgfältiger Planung ausverkauft sein, wenden Sie sich bitte an unseren Filialleiter. Hilfe erhalten Sie auch über unsere Hotline: **0180 - 333 1010** oder per e-mail: **kontakt@penny.de.** Die nächste Filiale finden Sie im Internet unter **www.penny.de** oder schreiben Sie an **PENNY-Markt, 50603 Köln.**

01. KW vom 29.12.08 - 03.01.09 - Süd/NoLe - Druckfehler vorbehalten. Serviervorschläge.

TSV Neustadt - Volleyball

Untere Reihe v.lks.: Danka Stosik, Jessica Stosik, Annika Spitz, Charlene Brandt, Andrea Wietstock, Niemann Britt. Obere Reihe v.lks.: Trainer Adam Stosik, Celina Heimes, Corinna Huffziger, Marthe Bruhn, Ann- Sophie Scherer, Annika Bork und Sponsor Thorsten Grage.

Die Volleyballerinnen der 1. Damenmannschaft fanden unter ihren Tannenbäumen neue Trainingsanzüge, die von der Fahrschule Grage gesponsert wurden. Sechs Mädchen aus dieser Mannschaft haben bereits dort in diesem Jahr ihre Fahrprüfung mit siebzehn Jahren erfolgreich absolviert, zwei andere sind dabei. In der Verbandsliga der Damen konnte sich die jüngste Mannschaft gegen die oft doppelt so alten Gegnerinnen bis jetzt noch nicht durchsetzten. Sie lernen mit jedem Spiel immer mehr dazu und kämpften großartig um jeden Punkt. Trotzt der Niederlagen halten die Mädchen stark zusammen. Am 18. Januar fahren sie zu ihren Qualifikationsspielen für die A-Jugend Landesmeisterschaft 2009. Sie sind zwar der jüngere Jahrgang, wollen aber schon in diesem Jahr um die Medaillen kämpfen.

Radler-Stammtisch

Neustadt. Die Wintersaison über treffen sich alle Radsportler und Pedaltreter, die Spaß am Radfahren haben, zum beliebten Radler-Stammtisch, und zwar jeden ersten Mittwoch im Monat (erstmals am 7. Januar). Der TSV Neustadt stellt seinen neuen Aufenthaltsraum am Gogenkrog zur Verfügung, so dass die Fitnessradler ungestört fachsimpeln und von vergangenen Abenteuern erzählen können. Alle am Radfahren Interessierte sind herzlich eingeladen.

Radwander-Meeting

Am Samstag, dem 10. Januar 2009 findet in Bordesholm das Radwander-Meeting des Landesverbandes des BDR statt. Dort werden unter anderem die Radsport-Abzeichen der Saison 2008 verliehen. In Fahrgemeinschaften geht es um 12.30 Uhr ab Realschule los. In Bordesholm wird auch das Programm Radwandern 2009 vorgestellt.

Skat im "Schützenhof"

Neustadt. Am Sonntag, dem 4. Januar 2009 veranstaltet der Skatclub Neustadt zum 2. Mal seinen öffentlichen Jahrespreisskat. Im "Schützenhof" in Neustadt dürfen alle Skatbegeisterte ab 15.00 Uhr für 10 Euro Startgeld um wertvolle Geld- und Fleischpreise mitspielen. Es werden zwei Serien à 48 Spiele nach der Internationalen Skatordnung gespielt. Das gesamte Startgeld wird ausgespielt.

TSV Neustadt - Wandersparte

Wanderung im Damloser Wald

Am Sonntag, dem 4. Januar 2009 treffen sich die TSV-Wanderer um 10.00 Uhr zur ersten Wanderung im neuen Jahr auf dem Parkplatz Klosterhof. Nach dem Bilden von Fahrgemeinschaften geht es über Lensahn nach Damlos. Hier beginnt eine etwa 12 Kilometer lange Rundwanderung. Rucksackverpflegung und warme Getränke nicht vergessen. Als Abschluss ist eine Kaffee-Einkehr in einem Restaurant vorgesehen. Gäste sind herzlich willkommen. Am Mittwoch, dem 7. Januar 2009 treffen sich die Wanderfreunde, die an der Wanderfahrt nach Berlin vom 21. bis 28. Juni 2009 interessiert sind, um 15.00 Uhr im Schulungsraum des TSV Neustadt auf dem Gogenkrog-Sportplatz.

Vize-Kreismeistertitel im GS-Fußball

für die Mädchen der Steinkampschule

Die Mädchen der Grund- und Hauptschule am Steinkamp mit Sportlehrer Sönke Holst.

Anfang Dezember 2008 fand in Ahrensbök in der Arnesbokenhalle von 10.00 Uhr bis 12.00 Uhr das Grundschulfußballturnier des Kreises Ostholstein der Mädchen statt. Teilnehmer waren neben dem Gastgeber, der GS Ahrensbök, die GS Ravensbusch aus Stockelsdorf, die GS Malente sowie die GHS Neustadt am Steinkamp. In 6 Spielen à 11 Minuten ermittelten die Mädchen ihren Kreismeister. Die Steinkampschule startete gegen den späteren Kreismeister, die GS Ahrensbök mit einer 0:2 Niederlage in das Turnier. Die Mädchen ließen aber die Köpfe nicht hängen, rappelten sich auf und konnten das 2. Spiel gegen die GS Ravensbusch durch ein Tor von Lina Pape verdient mit 1:0 gewinnen. Im letzten Spiel konnte man die GS Malente auf Distanz halten und sich mit dem 0:0 gleichzeitig zum 2. Mal in Folge den Titel des Vize-Kreismeisters sichern. An diesem schönen Erfolg waren Lara Baltzer, Nathalie Eihm, Lina Pape, Sina Böhmer, Pia Poltermann, Doresa Osdautaj, Eileen Henkel, Elisabeth Fischer, Inga Cords und Malene Sparka beteiligt. Betreut wurde die Mannschaft von Sportlehrer Sönke Holst.

OSTSEEFERIENLAND

GRÖMITZ

das stärkste Wochenblatt für Grömitz

offizielles Mitteilungsblatt Gewerbeverein Grömitz, TSV Grömitz, MGV Konkordia Grömitz

der reporter
Das Familienwochenblatt

Gewerbeverein: 2008 mit Licht und Schatten

Leistungsschau war ein Volltreffer

Aktuell gehören dem Grömitzer Gewerbeverein rund 115 Mitglieder an. Ein Teil von ihnen traf sich als Jahresabschluss am vergangenen Sonntag zum Punschtrinken.

Grömitz. Kurz vor dem Jahreswechsel lud der Vorstand des Grömitzer Gewerbevereins seine Mitglieder auf der Terrasse der Fleischerei Peters zu einem Becher Punsch und einer Bratwurst ein. Im Gespräch mit dem reporter blickte der 1. Vorsitzende Ulrich Dede auf das Jahr 2008 zurück. Nach der harmonischen Jahreshauptversammlung am Jahresanfang war die Leistungsschau nach Ostern ein erster großer Höhepunkt. "Diese entwickelte sich mit dem neuen Termin für den Verein und die Aussteller zu einem Volltreffer", bilanzierte Ulrich Dede. Das Maifeuer war eher durchwachsen und der Erntemarkt fiel dem schlechten Wetter zum Opfer und nahezu ins Wasser. "Der Herbstball im Zusammenspiel mit den Konkorden war nicht zufriedenstellend", urteilte der 1. Vorsitzende. Nach der nächsten Auflage am Samstag, dem 31. Oktober 2009 wird entschieden, ob die Veranstaltung aufrecht erhalten oder eingestellt wird. Die Weihnachtsbeleuchtung in Kooperation mit dem Dehoga in der Neustädter Straße über den Markt bis in die Kirchenstraße ist gut gestartet. "Atmosphärisch gibt die Beleuchtung ein deutlich besseres Bild für Grömitz ab", freute sich Ulrich Dede und ließ nicht unerwähnt, dass sich die Anlieger bei dieser Aktion finanziell stark engagieren. Erstmals wurde in diesem Jahr die Kirchenstraße in den Wintermonaten nicht für den Fahrzeugverkehr geöffnet. Die Gemeindevertretung stimmte mehrheitlich einem SPD-Antrag zu, obwohl nach einer Umfrage des Gewerbevereins 12 von 17 Anliegern für eine Öffnung votierten. "Darüber wird noch zu reden sein", kündigte der Vorsitzende an. Als Ziel für 2009 nannte er die Wiedereinführung einer Modenschau.

Neujahrswanderung

Grömitz. Dick eingepackt mit Schal, Mütze und Handschuhen beginnt am Freitag, dem 2. Januar um 10 Uhr begleitet von Klaus Dons die Wanderung entlang der winterlichen Steilküste. Treffpunkt am Kugelbrunnen der Grömitzer Welle.

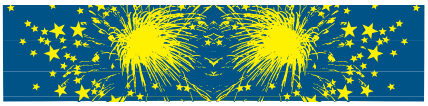

Neujahrsempfang 2009

Grömitz. Die Gemeinde Grömitz möchte auch das neue Jahr 2009 wieder mit einem zwanglosen Gespräch aller am bürgerschaftlichen Leben der Gemeinde Grömitz interessierten Einwohnerinnen und Einwohner, Organisationen, Verbände und Vereine beginnen und lädt zum Neujahrsempfang am Sonntag, dem 4. Januar 2009 um 11.00 Uhr in die Strandhalle Grömitz herzlich ein. Zur Begrüßung spielt ab 10.30 Uhr der Musikzug der Freiwilligen Feuerwehr Grömitz.

Fleischerei-Fachgeschäft
Imbiss und Partyservice
H. Peters
Kirchenstr. 39 • 23743 Grömitz • 04562 / 42 05
Seestr. 29 • 23747 Dahme • 04367 / 4 81 00
www.heinerpeters.de

Angebot Laden:
Schweinefiletköpfe
für Fondue 100 g **0,88 €**
rauchfrische Würstchen
eigene Herstellung 100 g **0,88 €**

Dienstag, 30.12. und Mittwoch, 31.12.08
Erbsensuppe aus der Gulaschkanone

RÄUMUNGS-VERKAUF
wegen Sortimentsbereinigung
bis 10. Januar '09
30% 70% 50% reduziert
ANDREA GEHRLS
PARFÜMERIE + KOSMETIK
AM MARKT 7 - 23743 GRÖMITZ
TELEFON 0 45 62 / 13 20

Tischlerei Ebert
Körnickerfeld 8
23743 Grömitz
Inh. Hartmut Boye
Tischlermeister
Tel. 0 45 62 / 70 10
Fax 0 45 62 / 97 67
Mobil 01 72 / 4 11 33 53
Hartmut Boye und Mitarbeiter wünschen einen guten Rutsch in das Jahr 2009.

Haarmonie Ihr Friseur
Schützenstraße 37 | 23743 Grömitz
Telefon 0 45 62 - 25 59 13

NIELS STICKEN
STICKEN
Dachdeckermeister
Körnickerfeld 23 • 23743 Grömitz
Tel. 0 45 62/22 20 70 • Fax 22 20 71

Schließung der Gemeindeverwaltung

Grömitz/Grube. Die Gemeindeverwaltung Grömitz und die Außenstelle Grube sind am 2. Januar 2009 aus Energiespargründen geschlossen. Das Standesamt steht in der Zeit von 10 Uhr bis 12 Uhr für Notfälle telefonisch unter der Rufnummer 04562/69-237 zur Verfügung. In sonstigen dringenden Fällen kann das Ordnungsamt an diesem Tag ebenfalls zwischen 10 Uhr und 12 Uhr telefonisch unter der Rufnummer 04562/69-215 erreicht werden. Ab dem 5. Januar 2009 sind die Mitarbeiter wieder zu den gewohnten Dienstzeiten erreichbar.

Elektro-Raudszus
Staatlich geprüfter E.-Techniker
Führe Elektro-Installationen aus Groß oder Klein • Beratung
Buchenallee 4, 23743 Grömitz
Handy: 0163 / 2 75 85 04

JHV der Feuerwehr

Cismar. Die Jahreshauptversammlung der Freiwilligen Feuerwehr Cismar findet am Freitag, dem 23. Januar 2009 um 19.00 Uhr im Unterrichtsraum im Kloster Cismar statt. Tagesordnungspunkte sind unter anderem der Jahresbericht des Wehrführers, Grußworte der Gäste, Wahlen, Ehrungen und Beförderungen sowie Pokalverleihung.

DRK-Kleiderstube

Cismar. Die Kleiderstube des DRK ist bis zum 15. Januar 2009 geschlossen. Ab dem 22. Januar 2009 ist sie wieder jeden Donnerstag von 10 bis 11 Uhr geöffnet.

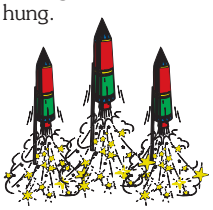

Täglich bis 04.01.2009 von 18 - 22.30 Uhr
unser beliebtes Buffet für 13,00 € p. Person
SILVESTER
1. Buffetrundgang von 17.30 - 20.00 Uhr
2. Buffetrundgang von 20.00 - 22.30 Uhr
Internationales Buffet asiatischer Spezialitäten
aus
Korea, Japan, China, Thailand
pro Person 15,50 €
Erleben und genießen Sie an unserem Buffet die Küche verschiedener asiatischer Länder mit ihren vielfältigen feinen und auch scharfen Gewürzen. Ein Genuss für jeden anspruchsvollen Gourmet!
RESTAURANT SEOUL
Mühlenstraße 31 • 23743 Grömitz • Tel. 0 45 62 / 86 00
Öffnungszeiten: Mo.-So. 12.00 - 14.30 Uhr und 17.00 - 23.00 Uhr

WELLENSTEYN
Clothing Company
Depot Grömitz
Seestraße 10 - "Ladenzeile am Deich"
23743 Grömitz
Tel.: 04562 266 482 julia.grenke@textilstyle.de

Gesundheitsforum am Markt
Am Markt 4
23743 Grömitz
Telefon: (0 45 62) 22 55 56
oder 01 60 / 1 87 54 89
www.gefom.de | info@gefom.de
Inh. Uwe Möller
• Mobilität & Lebensqualität
Verkauf & Vermietung von Elektromobilen und Hilfsmitteln aller Art
Service, Reparatur und Transport
• Ergotherapie
• Prävention & Beratung
• Haushaltsnahe Dienste

• Naturnagel - verstärkung - verlängerung
• Auffüllen
• Maniküre
• Echtschmuck
Melanie´s Fingernagelstudio
Schützenstr. 43 • Grömitz
Termine nach telefonischer Absprache
Telefon: 01 74 - 3 21 36 40

Wärme Wasser Wiebe
Peter Wiebe GmbH
Mühlenstraße 18 • 23743 Grömitz
Tel. (0 45 62) 98 56
Wir wünschen unseren Kunden, Freunden und Bekannten einen guten Rutsch ins Jahr 2009.
Wir möchten uns auf diesem Wege für das entgegengebrachte Vertrauen bei Ihnen bedanken.

Unsere Silvester-Knaller
20% - 50% Rabatt
bis 10.01.09
Mo.-Fr. 8⁰⁰-18⁰⁰ Uhr, Sa. 8⁰⁰-13⁰⁰ Uhr
Gärtnerei Kiesewetter
Blumen • Pflanzen • Kränze • Grabpflege
23743 Grömitz • Trift 5 / Nienhagener Weg • Tel. 0 45 62 - 63 38

• Elektrotechnik
• Kältetechnik
• Klimatechnik
• Kundendienst
• Notdienst
Kälte- Klima- Elektro- Technik
Matthias Krell - Meisterbetrieb -
Wir wünschen allen Kunden einen glücklichen Start ins neue Jahr.
Weidehof 2 • 23743 Grömitz-Brenkenhagen • Tel.: 0 45 62 / 26 77 00 • Fax 26 77 01

Gültig ab 29.12.08/KW01

MARKANT MARKT

Sonntags ab 07.00 Uhr ofenfrische Brötchen

mein Markant – alles was ich brauche

Für Druckfehler keine Haftung. Irrtümer vorbehalten.

Wir wünschen Ihnen ein gesundes & glückliches NEUES JAHR!

TIMM-SCHNEIDER

Grömitz, Markt 1-3, Telefon 04562 / 9708

Schlachtfest

Kasseler Karbonade
vom Schwein, ohne Filet, im Stück oder in Scheiben
1 kg
3.99

frischer
Schweinenacken
im Stück oder in Scheiben
1 kg
2.99

zartes
Putenschnitzel
in Scheiben
100g
0.79

Deutsches Rindfleisch
Rinderroulade
aus der Keule geschnitten
1 kg
7.77

Kohlwurst/Mettenden
deftig gewürzte Würstchen
100g
0.79

Frisch aus dem Ofen!
Bratenaufschnitt
3-fach, Schweinebraten, Kasseler, Putenbrust geräuchert, 100g
1.49

Frische Salate & Käse

Delikatess-Gabelrollmöpse
100g
0.89

Riches Montes frz. Raclette
halbfester Schnittkäse
48% Fett i. Tr.
100g im Stück
0.69

Obst & Gemüse marktfrisch

Madagaskar
Litschi
Hkl.I
100g
0.19

Spanien
Paprika
rot, gelb, grün
HKl. I
1 kg
2.99

Knax Gewürzgurken oder Sticksi
Gurkenviertel
verschiedene Sorten
720ml Glas je
(Abtropfgew. 360g, 1 kg = 2.75 €)
0.99

Gourmet Sauce
verschiedene Sorten
250ml Flasche je
(100ml = 0.32 €)
0.79

Silvester bis 16.00 Uhr für Sie geöffnet!

Bistro Baguette
gefroren, verschiedene Sorten
250g Packung je
(100g = 0.44 €)
1.11

Cremissimo
LANGNESE verschiedene Sorten
850ml - 1000ml Becher je
(1 Liter = 2.99 €)
2.59

Joghurt mit der Ecke
verschiedene Sorten
150g Becher je
(100g = 0.26 €)
0.39

Grand Dessert
Ehrmann
verschiedene Sorten,
200g Becher je
(100g = 0.23 €)
0.45

Ab 6 Uhr ofenfrische Brötchen aus eigener Backstube ...auch Sonntags!

Paradieskuchen
Platte
2.49

Quark-Mehrkornbrot
Weizenmischbrot mit Quark, Sojaschrot, Hafer und Leinensaat
(1 kg = 3.18 €)
500 g
1.59

Timm Schneider Brötchen, Brot und Kuchen- Große Qualität - kleine Preise!

JACOBS **Meister Röstung**
500g Packung (1 kg = 5.76 €)
2.88

Sekt Extra
trocken oder halbtrocken
0,75 Liter Flasche je
(1 Liter = 3.99 €)
2.99

Regent Dornfelder
verschiedene Sorten
0,75 Liter Flasche
(1 Liter = 2.39 €)
1.79

Lieferservice Sie bestellen wir liefern

Coca Cola
verschiedene Sorten
Kiste 12 PET-Fl./1 Liter
zzgl. € 3.30 Pfand
(1 Liter = 0.67 €)
7.99

hella **Mineralwasser**
versch. Sorten, Kiste 12 PET-Fl.
à 1 Liter je zzgl.€ 4.50 Pfand
(1 Liter = 0.37 €)
4.49

PUNICA verschiedene Sorten,
Kiste 6 Flaschen à 1 Liter = **4.49 €**
2 Kisten
zzgl. € 4.80 Pfand (1 Liter = 0.75 €)
7.98

DAS EINZIG WAHRE WARSTEINER **Pilsener**
versch. Sorten, Kiste mit 24/20 Fl.
à 0,33/0,5 Liter je
zzgl. € 3.42/3.10 Pfand
(1 Liter = 1.51 €)
11.99

Silvester bis 16.00 und So. 04.01.09 von 11-18 Uhr geöffnet!

Briefumschläge
C6 100 Stck.

1.29

Briefumschläge lang
selbstklebend 100 Stck.
mit o. ohne Fenster

1.79

Calligraphy Set

mit 3 versch. Federn

6.99

Ablagekörbe
versch. Farben
je

1.49

Fächermappe

3.99

Memotafel
mit Zubehör

9.99

Büro-Set

3tlg.
vercromt

9.99

Ordnerregister
A bis Z 1/2 A4

0.89

Collegeblock
A4 liniert o. Karo
80Blatt

0.99

Cutter-Messer

0.99

Papierschere

1.29

Notizblock
A6 mit Kugelschreiber

1.99

Kopierpapier
500 Blatt A4

2.99

großer Silvester- Knaller Verkauf
im Haupteingang

BÜRO & CO

Motivordner oder Sammelmappe je **3.99**

Bürolocher **2.99**

Bürohefter 24/6 **3.99**

Recycling-Ordner A4 **1.29**

Bewerbungs-Mappe **2.49**

Bewerbungs-Papier 35 Blatt Din A4 **1.49**

Bewerbungs-Set für 3 komplette Bewerbungen **2.99**

Wir bedanken uns
für Ihre Treue
und wünschen allen Kunden
einen guten Rutsch
ins neue Jahr

Mo. - Freitag 9-18 Uhr
Samstag 9-18 Uhr

Kremper Str. 2-4 - 23730 Neustadt - Tel.: 04561-61070
www.eska-kaufhaus.de

eska
in Neustadt am Markt

Silvester-Open-Air-Beach-Party

Grömitz. Mit DJ Stephan Nanz auf dem Seebrückenvorplatz in das neue Jahr reinfeiern. Party pur ab 21 Uhr mit den Hits der Jahrzehnte – Fetenhits, Oldies, Schlager.

Kampf dem Kater!

Nie wieder Alkohol - dieser Vorsatz ist meist zum Jahreswechsel vergessen. Wenn das eine oder andere Glas Bier, Wein oder Sekt feierlich genossen wurde, müssen am nächsten Morgen die Folgen ausgebadet werden: Kopfschmerzen, flaues Magengefühl und allgemeine Mattigkeit. Dann ist es wichtig, den Mineralienhaushalt wieder in Ordnung zu bringen. Neben Mineralwasser sollte auf Speisen gesetzt werden, die Zink enthalten, denn das Spurenelement ist Bestandteil eines Enzyms, das am Abbauprozess des Alkohols in der Leber beteiligt ist. Zudem empfiehlt es sich, ein Glas Milch oder Buttermilch zu trinken, entweder pur oder pikant als Kräuter-Milch-Drink. Dazu einfach Petersilie, Dill, Kerbel, Basilikum und Schnittlauch möglichst fein zerkleinern und in der Milch beziehungsweise Buttermilch verrühren.

Wintermarkt noch bis 2. Januar

Grömitz. Auf dem Grömitzer Wintermarkt trifft man sich auf einen leckeren Punsch, Lumumba oder Tee. Der Wintermarkt findet direkt auf dem Seebrückenvorplatz statt und ist noch bis zum 2. Januar 2009 jeweils ab 12 Uhr geöffnet. "Junge Hüpfer" können sich auf den Bungee-Highjumper und das Karussell freuen.

Konzert zum Jahresausklang

Grömitz. Fetzige Musical-Songs, launige Klassik-Vertonungen und glanzvolle Operettenklänge werden die Passage des Kur- und Badezentrums am **heutigen Dienstag, dem 30. Dezember ab 20 Uhr** klangvoll verzaubern. Beim Jahresausklang-Konzert in Grömitz sind unter anderem folgende Jung-Stars der "Jungen Oper Lübeck" mit dabei; die Mezzosopranistin Wioletta Hebrowska, der Bariton Szymon Chojnacki sowie das Duo "Klassik im Duett" mit der Sopranistin Valerie Koning und dem Tenor Marian Henze. Bereits 2005 schloss sich das Duo zusammen und singt wundervolle Klassiker aus Oper, Operette, Film, Chanson und Musical. Begleitet werden die Sängerinnen und Sänger von der Pianistin Ilze Vaivara aus Lettland. Karten für diesen besonderen Konzertabend der "Jungen Oper Lübeck" erhalten Sie im Vorverkauf im Tourismus-Service Grömitz zum Preis von 15 Euro (mit OstseeCard) und 17 Euro (ohne OstseeCard). Die Abendkasse öffnet um 19 Uhr.

Seit 1989

Cismarfelde 10 • Tel. 0 43 66 / 6 71
zwischen Lensahn und Cismar
Öffnungszeiten: Mo.-Fr. 8-18 Uhr, Mi. 8-13 Uhr + Sa. 8-13 Uhr
Partyservice auf Vorbestellung

Kasseler Nacken im Stück	kg 3,25 €	Fondue- und Raclettefleisch vorrätig
Würstchen „Wiener Art"	100 g 0,69 €	
Putenschnitzel	kg 7,50 €	Präsentkörbe vorrätig
Roter + weißer Heringsalat	100 g 0,69 €	
Thüringer Mett	100 g 0,50 €	Aus eigener Räucherei Holsteiner Katenschinken Holsteiner Katenmettwurst, Gänsebrust, Wildschinken, Gänseleberwurst

Ein gesundes, zufriedenes neues Jahr wünscht das Team der Landschlachterei N. Meier

Schwarzsauer frisch gekocht

Grube Dahme Kellenhusen
das stärkste Wochenblatt für die Region
OSTSEEFERIENLAND
der reporter Das Familienwochenblatt

Ein Muss... Winterfest bot reichlich Abwechslung

Dahme. Zwischen den Tagen, wie es so schön heißt, stehen in Dahme die Uhren nicht still. Anlaufpunkt war am vergangenen Samstag das Dahmer Winterfest, bei dem sich Gäste und Einheimische bei leckeren Gaumenfreuden von Vereinen und Verbänden sowie stimmunsvoller Live-Musik amüsierten. Entertainer und "Allzweckwaffe" Peter Strothmann machte den Anfang und am Abend enterte das "Original Küstenduo" zu einem Zeitpunkt die Bühne, als sich die jüngsten Besucher auf der Hüpfburg schön kräftig ausgetobt hatten.

Neujahrsempfang

Dahme. Der Bürgermeister der Gemeinde Dahme, Heinrich Plön, lädt alle Mitbürgerinnen und Mitbürger des Ostseeheilbades Dahme zu einem unterhaltsamen Nachmittag mit musikalischer Unterhaltung durch das Akkordeonorchester Ostseekrabben, Informationen rund um Dahme und einem kleinen Imbiss ein, und zwar am Samstag, dem 3. Januar 2009 um 15.00 Uhr ins Haus des Gastes. Alle Dahmer dürfen sich auf einen gemütlichen und informativen Nachmittag freuen.

Silvesterparty mit "Cookie & Friends"

Dahme. Die Openair-Silvesterparty in Dahme geht in die dritte Runde. In diesem Jahr findet der Partyspaß unter freiem Himmel mit Live-Musik vor dem Haus des Gastes statt. Das Musik-Trio Cookie Mussmann aus Haltern gab bereits im Sommer ein Stelldichein in Dahme und erklärte sich sofort bereit, auch die Silvesterparty mit Hits und Oldies schwungvoll zu begleiten. Bereits in den Vorjahren fand die Veranstaltung tollen Anklang bei Gästen und Einheimischen und beste Laune sollte abermals bei hoffentlich sternenklarem Himmel vorprogrammiert sein. Um 21.00 Uhr startet die Veranstaltung und für das leibliche Wohl wird selbstverständlich auch gesorgt sein.

TAXI
Taxi-Ruf 0 43 64 / 2 64
Grube-Dahme-Kellenhusen
Großraumtaxi und Taxen
Rollstuhlbeförderung u. Krankenfahrten (alle Kassen)

RESTAURANT PASSAT
Strandpromenade 1 • 23746 Kellenhusen Telefon (0 43 64) 86 79
Gemütlich speisen mit Ostseeblick.
Wir wünschen allen einen guten Start ins neue Jahr.

Bistro · Café
RESTAURANT GEORGSKLAUSE
INH. U. PETERSEN • STRANDPROMENADE 33 • 23746 KELLENHUSEN
TEL. 04364 / 8450 FAX 6914 • WWW.GEORGSKLAUSE.DE
WARME KÜCHE VON 11.30-14.30 UHR UND 17.30-21.30 UHR. BIS ZUM 11.01.2009 TÄGLICH VON 9.00-22.00 UHR GEÖFFNET.

Aktuell!! Ab 9 Uhr „Fischerfrühstück“
mit Räucherlachs, zartem Matjesfilet, Rührei, Schwarzbrot und Butter, reichhaltig garniert, mit einem kleinen warmen Getränk nach Wahl ..... € 6,90
mit einem großen warmen Getränk nach Wahl ..... € 7,90

Mittags ab 11.30 Uhr bis 14.30 Uhr
inkl. Dessert für 7,50 € ...solange der Vorrat reicht!

Pannfisch „Holsteiner Art“ mit gebratenem Seelachsfilet und geschmortem Gemüse auf Bratkartoffeln und Sahnesoße
Schweinesteak „Hawaii“ vom Grill, mit Ananas und Käse überbacken, Salatgarnitur und Pommes frites
Streifen vom norwegischen Lachs, gebraten, mit Broccoliröschen auf Spaghetti in Weißweinsoße
Fischteller, mit eingelegtem Brathering, Holsteiner Matjesfilet, Zwiebel-Apfel-Shanesoße, Salatgarnitur und Bratkartoffeln
Nudelpfanne vegetarisch, mit geschmortem Frühlingsgemüse in feiner Tomatensoße, mit Käse gratiniert

Nachmittags
Rüblitorte, hausgemacht und ofenfrisch, mit einem Becher Kaffee ..... € 4,30
Frisch gebackene Waffel, mit Kirschen und Schlagsahne ..... € 2,90

Unser Küchenchef empfiehlt:
Schweinemedaillons
vom Grill, mit Tomaten, Zwiebeln und Käse überkrustet, an Rotweinjus, mit Broccoliröschen und Herzoginkartoffeln ..€ 13,90
Fasanenbrüstchen
in Sahne mariniert, an Madairasoße, auf Steckrüben-Karottengemüse, dazu Kartoffeltaler ..... € 14,90
Schwertfischsteak
an leichter Bärlauchrahmsoße, mit Romanescoröschen auf Tagliatelle ..... € 13,90
Regenbogenforelle
in Butter gebraten, mit Meerrettichsahne, dazu Eisbergsalat und Petersilienkartoffeln ...€ 12,90

Als Dessert empfehlen wir:
Heiße Zimtpflaumen mit cremigem Vanille-Bourboneis und Sahnehaube ..... € 3,90
Fruchtige „Rote Grütze“
mit Vanillesoße oder flüssiger Sahne ..... € 3,90

WIR WÜNSCHEN UNSEREN GÄSTEN EIN FROHES NEUES JAHR.

Aktuelle Kaffee-Spezialitäten aus kleiner Privatrösterei
Reichhaltiges Frühstück mit Blick auf's Meer
Hausgemachte Torten- und Kuchencreationen
Cocktails und ausgesuchte Weine
Knusprige Baguette frisch belegt
Café | Bistro by GEORGSKLAUSE

Anzeige

300 % mehr Kurtaxe zum Jahreswechsel

Auf der letzten Gemeindevertreter-Sitzung Kellenhusen wurde ohne die Stimmen der CDU-Fraktion und der SPD eine Erhöhung der Kurtaxe von 0,70 Euro auf 2,80 Euro beschlossen. Wir halten eine derartige Steigerung vor dem Hintergrund der Finanzkrise und ihrer möglichen Auswirkung auf den Tourismus für verantwortungslos. Kellenhusener Bürger haben in den vergangenen Jahren durch viel ehrenamtliches Engagement für eine gute Auslastung der Quartiere über die Feiertage gesorgt. Die CDU-Fraktion sieht diese positive Entwicklung durch diese maßlose Erhöhung gefährdet.
Wie soll der Vermieter dem Gast eine solche Steigerung vermitteln? Die Gefahr ausbleibender Gäste und dem daraus resultierenden Einnahmerückgang schätzen wir größer ein als die zu erwartenden Mehreinnahmen – manchmal ist weniger mehr!

Bereits seit Jahren bemängeln wir den Zustand unseres Kurmittelhauses sowie der angeschlossenen Einrichtungen. Leider werden jegliche Renovierungs- und Modernisierungsmaßnahmen mit der Begründung eines möglichen Hotel-Neubaus von der FWK-Fraktion verhindert. Gleichzeitig werden die Vermieter aufgefordert, ihre Wohnungen und Ferienhäuser klassifizieren zu lassen. Wieviel Sterne würde wohl das Schwimmbad oder der Kursaal bei einer Klassifizierung erreichen?
Wir halten einen Hotelneubau mit der erforderlichen Bettenzahl (150 Zimmer) auf der Schwimmbadwiese auch aufgrund der räumlichen Möglichkeiten für unrealistisch und bedauern daher sehr, dass seit Jahren eine alternative Planung verhindert wird.
Unsere Fraktion steht auch weiter für ein faires politisches Miteinander ein und wird auch in Zukunft den Dialog mit den anderen Fraktionen suchen.

Tourismus-Service wurde 2008 zweimal ausgezeichnet

Aufgrund der geleisteten Arbeit und als Motivation für das kommende Jahr hat die CDU-Fraktion den Tourismus-Service mit Innen- und Außendienst zu einem gemeinsamen Frühstück eingeladen und an den Tourismusleiter Martin Riedel, stellvertretend für das ganze Team, eine Urkunde überreicht.

Kellenhusen. Der Tourismus-Service Kellenhusen hat ein prima Jahr hinter sich und konnte 2008 unter anderem zwei Auszeichnungen in Empfang nehmen. Die erste Auszeichnung erfolgte durch eine Gesellschaft namens Mystery-Check, die bundesweit Servicequalität, so zum Beispiel auch Urlaubsanfragen anonym testet und nach den Kriterien wie schnell, wie umfangreich und informativ die Urlaubsangebote erstellt und angeboten werden. Bei den anonymen Tests hat der Tourismus-Service hervorragend abgeschlossen. Zum anderen bei dem Verein "Deutschland - Land der Ideen e.V.", der 365 Preisträger jedes Jahr deutschlandweit auszeichnet für besondere Innovation und Kreativität. Hierbei ist der Tourismus-Service mit seiner Innovation "Skike-Point..abgefahren auf dem Deich" unter der Rubrik "Sport und Gesellschaft" prämiert worden.

Neujahrsempfang

Grube. "Wir möchten mit Ihnen ins Gespräch kommen!" Unter diesem Motto steht der Neujahrsempfang für das Jahr 2009 der Gemeinde Grube. Hierzu laden Bürgermeisterin Kirsten Sköries und die Gemeindevertretung alle Gruber Bürgerinnen und Bürger ganz herzlich am Sonntag, dem 4. Januar 2009 um 11.30 Uhr in das Haus des Gastes ein. Bei einem Glas Sekt und Musik besteht in lockerer Runde die Gelegenheit sich über örtliche Politik mit den Gemeindevertretern/innen auszutauschen. Auch und besonders Neubürgerinnen und Neubürger können hier ihren neuen Wohnsitz Grube einmal auf eine andere Art und Weise kennen lernen. Im Rahmen der Veranstaltung werden außerdem besondere Leistungen von Gruber Sportlern gewürdigt.

Open-Air-Silvesterparty auf dem Seebrückenvorplatz

Kellenhusen. Bereits zum 10. Mal steigt am 31. Dezember 2008 ab 23.00 Uhr eine der größten Open-Air-Silvesterparties an der Ostseeküste auf dem Seebrückenvorplatz in Kellenhusen. Für Stimmung bis in die frühen Morgenstunden sorgt DJ "Dorian" mit Musik vom Plattenteller. Außerdem gibt es an weiteren Ständen leckere Fischbrötchen sowie Crepes und Waffeln. Als Highlight wird nach Mitternacht von der Seebrücke ein Brillant-Feuerwerk abgebrannt. Dieses Feuerwerk wird, wie bereits in den Vorjahren, von der Firma "Ostsee-Pyrotechnik" aus Oldenburg, die auch für das Spektakel "Seebrücke im Lichtermeer" verantwortlich sind, durchgeführt.

Ehrenamtliche verteilten Streichholzschachteln und Luftballons

an die Gottesdienstbesucher am Heiligabend in Grube und Dahme

Grube. Etwa 900 Streichholzschachteln und 200 Luftballons wurden an die Gottesdienstbesucher am Heiligenabend in Grube und Dahme verteilt. Damit eröffnete die Gruber Kirchengemeinde ihre Werbeaktion für ProChrist 2009. "Zweifeln und Staunen" wird das Thema der ProChrist Veranstaltung in der Zeit vom 29. März bis 5. April 2009 auch in Grube im Haus des Gastes sein. Die Ev. Kirchengemeinde Grube lädt ein zu ProChrist – das ist eine per Satellit vernetzte Veranstaltung, die im Abstand von zwei bis drei Jahren viele hundert Orte in Deutschland und Europa verbindet. Hierbei werden die Vorteile eines Netzwerks genutzt, um für Gott Farbe zu bekennen. ProChrist – das ist eine Bewegung von Christen verschiedener Kirchen und Gemeinden, die gemeinsam für den Glauben an Jesus Christus werben. "Wir laden Menschen ein, sich mit dem Glauben an Gott zu beschäftigen. Dabei geht es um Lebens- und Sinnfragen, um Perspektiven für die Zukunft und um Hoffnungszeichen", so Pastor Arne Spießwinkel aus Grube.
Das Konzept von ProChrist baut auf einer Hauptveranstaltung in der Chemnitz-Arena in Chemnitz auf, von dort wird dann zu den verschiedenen örtlichen Veranstaltungen in Deutschland und im europäischen Ausland live übertragen. Dadurch haben die Veranstaltungen vor Ort einen lokalen Rahmen, obwohl sie im Hauptteil auf ein zentrales Programm zurückgreifen. Das Programm besteht aus Musik, Interviews, Theater und einem Vortrag von Pastor Ulrich Parzany zu zentralen Themen des Lebens und des Glaubens.
Zum Auftakt auch für unsere Gemeinde wird ProChrist am 25. Januar 2009 einen Impulsgottesdienst im Haus des Gastes veranstalten. Für Kinder und Jugendliche wird es zusätzlich ein Programm ProChrist für Kids am 28. März 2009 geben.

Neujahrsempfang

Kellenhusen. Am Sonntag, dem 4. Januar 2009 findet um 11.00 Uhr im Kursaal der offizielle Neujahrsempfang der Gemeinde Kellenhusen statt. In den Neujahrsempfang eingebettet ist die Neujahrsandacht, die von Pastor Dr. Volker Schönle gehalten wird. Alle Vereine und Verbände sowie alle Einwohner der Gemeinde Kellenhusen sind hierzu im Namen von Bürgermeisterin Ingelore Kohlert recht herzlich eingeladen. Mit einem Begrüßungssekt und einem kleinen Imbiss für alle Gäste soll das neue Jahr offiziell begrüßt werden. Für den musikalischen Rahmen sorgt der Kellenhusener Shanty-Chor "Achtern Diek".

28. Traditioneller Neujahrs-Jazzfrühschoppen

Kellenhusen. Den krönenden Abschluss des Jahreswechsel in Kellenhusen bildet der traditionelle Neujahrs-Jazzfrühschoppen am 01. Januar 2009 um 11.00 Uhr im Kursaal. Unter den Klängen der Gruppe "Jazzbreeze" aus Ahrensburg, die wiederum den Frühschoppen musikalisch begleiten werden, kann Geist und Körper mit einem Imbiss, wo natürlich der Matjes, die sauren Gurken und die Kopfschmerztabletten nicht fehlen dürfen, wieder auf Vordermann gebracht werden.

OSTSEEFERIENLAND
Lensahn
das stärkste Wochenblatt für Lensahn
Zentrum im Grünen
der reporter Das Familienwochenblatt

Umbau des Verwaltungstraktes der Schulen erfolgt 2009

Vor Beginn der Sitzung überreichte der Vorsitzende des Verwaltungsausschusses Andreas Kröger an die Vorsitzende des Vereins Lichtblick Drogenhilfe Ostholstein e.V., Monika Bogner-Schulze, einen Scheck in Höhe von 480 Euro. Die Mitglieder der Gemeinden des Amtes beziehungsweise des Amtsausschusses spenden nach jeder Sitzung einen Teil des Sitzungsgeldes für soziale Zwecke. In diesem Jahr kommt der Spendenbetrag der Drogenberatung im Amt zugute.

Amt Lensahn. Der Umbau des Verwaltungstraktes durch die Zusammenlegung der Grund- und Hauptschule mit der Realschule bildet den Schwerpunkt im Vermögenshaushalt des Amtes Lensahn. Auf der letzten Sitzung des Amtsausschusses im Beschendorfer Feuerwehrgerätehaus wurde der Haushalt für das Jahr 2009 beschlossen. Der ausgeglichene Haushalt wird auf einstimmigen Beschluss im Verwaltungshaushalt mit Einnahmen und Ausgaben in Höhe von 3.462.000 Euro und im Vermögenshaushalt mit 467.000 Euro festgesetzt. Der Umlagensatz für die Berechnung der Amtsumlage, der 2003 noch 33,7 Prozent betrug, bleibt unverändert bei 25 Prozent. "Würden wir nicht erheblich in den Umbau der Schulen investieren, wäre eine weitere Reduzierung der Amtsumlage möglich", so Amtsvorsteher Klaus Winter bei der Vorstellung der Haushaltsdaten.
Durch die Zusammenlegung beider Schulen zu einer Gemeinschaftsschule muss im kommenden Jahr im jetzigen Bereich der Grund-und Hauptschule ein neuer Verwaltungstrakt gebaut und das Lehrerzimmer und die Büroräume der Realschule zu Klassen- und Gruppenräumen umgebaut werden. Weiterhin plant das Amt die energetische Sanierung der kleinen Sporthalle an der Schule. Für die Realiserung dieser Maßnahmen sind Eigenmittel des Amtes in Höhe von 430.000 Euro vorgesehen. "Wir hoffen aber noch auf Zuschüsse aus Kiel und Berlin. Die angekündigten Programme des Landes aber auch die Aussagen über ein weiteres Konjunkturprogramm des Bundes werden wir prüfen und entsprechende Anträge stellen", so Klaus Winter. Den Schwerpunkt im Verwaltungshaushalt bilden die laufenden Ausgaben für die Schulen. So werden über die Schulumlage insgesamt 532.800 Euro erhoben. Auch die Kindergartenumlage konnte in 2009 mit 1.100 Euro pro Kind konstant gehalten werden. Positiv auf den Haushalt wird sich im Jahr 2009 auch der in den letzten Jahren vorgenommene Abbau der Schulden auswirken. Betrug die Verschuldung im Jahr 2005 noch rund 90 Euro je Einwohner müssen ab 2009 durch die vollständige Ablösung aller Kredite im letzten Jahr keine Schuldzinsen mehr von den Gemeinden des Amtes über die Amtsumlage gezahlt werden.

Neujahrsempfang mit Sportlerehrung

Lensahn. Zum Neujahrsempfang und zur traditionellen Sportlerehrung lädt die Gemeinde Lensahn alle interessierten Einwohnerinnen und Einwohner am Sonntag, dem 11. Januar 2009 in das "Haus der Begegnung", Dr. Julius-Stinde-Straße 2, herzlich ein. Das zwanglose Beisammensein beginnt um 11.15 Uhr mit dem Rückblick auf das Jahr 2008. Anschließend erfolgt die Ehrung der erfolgreichsten Sportler der Gemeinde. Musikalisch umrahmt wird der Neujahrsempfang vom Blasorchester Lensahn.

Brandgefahr zu Sylvester

Amt Lensahn. Um sicher ins neue Jahr zu kommen, erinnert die Gemeinde- und Amtsverwaltung Lensahn daran, dass es am 31. Dezember 2008 und am 1. Januar 2009 wieder untersagt ist, in einem Umkreis von 180 m zu reetgedeckten Gebäuden sowie Gebäuden mit Weichdächern (zum Beispiel Bitumeneindeckung) in der Gemeinde Lensahn und den Gemeinden des Amtes Lensahn (Beschendorf, Damlos, Harmsdorf, Kabelhorst, Manhagen und Riepsdorf) Raketen der Klasse II pyrotechnischer Gegenstände abzubrennen. Außerdem dürfen im Abstand von 30 m zu den zuvor genannten Gebäuden keine anderen pyrotechnischen Gegenstände der Klasse II (zum Beispiel Knallfrösche oder Böller) abgebrannt werden. Ein generelles Verbot gilt für die Verwendung sogenannter Himmelslaternen.

Reetdach-Wohnhaus bis auf Grundmauern niedergebrannt

Lensahn. Am Samstagabend gegen 21.45 Uhr kam es in Lensahn im Mühlenweg zu einem Großeinsatz von Feuerwehr und Polizei. Ein vorbeikommender Fahrradfahrer bemerkte Rauchschwaden und ein Glutnest auf einem etwa 30 Meter langen Reetdachhaus, in dem sich drei nebeneinander liegende Wohnungen befinden. Etwa 100 Feuerwehrleute der umliegenden Freiwilligen Feuerwehren konnten trotz zügigen Erscheinens nicht verhindern, dass das Reetdach komplett abbrannte. Personen wurden nicht verletzt, der Schaden dürfte bei über 150.000 Euro liegen. Derzeit ist das Haus nicht mehr bewohnbar. Am Montag wurden durch die Kriminalpolizei Oldenburg erste Untersuchungen an der Brandstelle durchgeführt, sie sind jedoch noch nicht abgeschlossen. Die eigentliche Brandstelle kann noch nicht betreten werden, das Haus ist einsturzgefährdet. Nach ersten Erkenntnissen dürfte der Brand auf der Giebelseite im Dachbereich ausgebrochen sein. Auch die Brandursache ist noch ungeklärt, daher ermitteln die Spezialisten in alle Richtungen. Da sowohl eine technische Ursache als auch fahrlässige oder vorsätzliche Brandstiftung nicht ausgeschlossen werden kann, bittet die Kriminalpolizei um Hinweise aus der Bevölkerung. Sie fragt, wer hat zur Brandzeit und davor Personen im Bereich des Mühlenwegs gesehen oder wer hat Auffälliges beobachtet? Hinweise bitte unter 04361-10550 oder über den kostenlosen Polizeinotruf 110.

Neujahrsempfang der CDU

Gosdorf. Zu einem schwungvollen Start in das Jahr 2009 lädt der CDU-Ortsverband Riepsdorf alle Einwohner/innen der Gemeinde Riepsdorf sowie alle Gäste ganz herzlich ein. Er findet traditionell am ersten Sonntag im Jahr statt, diesmal ist das der 4. Januar 2009 um 11.00 Uhr in Bruhn's Gasthof in Gosdorf. Diese Feier hat seit vielen Jahren einen festen Platz im Veranstaltungskalender der Gemeinde Riepsdorf. Bürgermeister Heinz Duvenbeck und weitere Gemeindevertreter werden einen Überblick über Themen geben, die den Gemeinderat im Jahre 2008 beschäftigt haben, sowie eine Vorausschau auf das Jahr 2009 halten. Besonderen Platz wird dabei die Bundestagswahl am 27. September 2009 einnehmen.

Tierhilfe Ostholstein

"Columbo" ist immer noch zu vermitteln

"Columbo", ein kastrierter, junger Berner Senn und Boarder-Collie-Mix, geboren am 2. Oktober 2007, fährt gerne Auto, mag Kinder, ist aber nicht für einen Haushalt mit Katzen und Kleinkindern geeignet, da er sehr temperamentvoll ist. Er bleibt nicht gerne alleine, muss viel beschäftigt werden und ist sehr laufreudig. Wenn ihm langweilig wird macht er schon gerne Unsinn. Das Laufen am Fahrrad wurde geübt. Er hat einen starken Beschützertrieb, teil sich aber auch gerne das Sofa und kennt Grundkommandos. Eine HD-Diagnose liegt vor, diese schränkt ihn aber im täglichen Hundealltag nicht ein. Für Hundesport ist er nicht geeignet. Deshalb sollte "Columbo" am besten an eine mit Hunden erfahrene Familie vermittelt werden. Wer Interesse an "Columbo" hat kann sich bei der Tierhilfe Ostholstein melden.

Silvester – Stress für Tiere

Für viele Heimtiere ist die Silvesternacht eine Nacht voller Panik und Schrecken. Gerade der empfindliche Geräusch- und Geruchssinn der Haustiere macht ihnen in dieser Nacht extrem zu schaffen. Wer seine Tiere alleine lässt, muss mit dem schlimmsten rechnen. Sie leiden unter den unbekannten Geräuschen, weil sie diese bis zu sieben mal stärker empfinden als Menschen. Hunde reagieren nicht nur mit Panik, sondern verspüren regelrecht Schmerzen in den Ohren. Für die Tiere ist es allemal besser den Silvesterabend zu Hause in gewohnter Umgebung zu verbringen. Sollten Sie zu Hause feiern, ermöglichen Sie ihrem Haustier einen Aufenthalt in einem ruhigen Zimmer. runtergelassene Jalousien und eine indirekte Beleuchtung im Zimmer, verhindern die ungewohnten Lichtreflexe von den Raketen. Leise Musik im Hintergrund mildert die Böller und die konsequente Geräuschkulisse mindert die Schreckensmomente. Geschlossene Fenster halten nicht nur den Lärm, sondern sorgen auch dafür, dass der Schwefelgeruch draußen bleibt. In dieser Nacht sollten selbst gestandene Freigängerkater und auch Hunde aus ihren Außengehegen frühzeitig ins Haus geholt werden. Panik könnte bei Tieren dazu führen, das sie sich verlaufen oder verletzen. Raketen und Kracher können mit nur bei Menschen zu schmerzhaften Brandverletzungen führen. Sollten Sie von vornherein ein ängstliches Tier haben, fragen Sie ihren Tierarzt nach einem milden Beruhigungsmittel. Alternativ bietet die Homöopathie sehr gute Hilfe an, die schon ein bis zwei Tage vorher über das Trinkwasser verabreicht werden kann.

Tiere suchen ein Zuhause

Im Katzenhaus warten, "Oska" eine weiß-grau getigerte Katze, die schüchtern ist und deshalb nur an erfahrene Neubesitzer gehen sollte. Der kleine schwarze Kater "Mogli " ist 5 Monate alt, und möchte wie "Peterle", ein 6 Jahre alter schwarz-weißer Kater ein neues Heim finden. Bei den Kleintieren sind 2 Widderkaninchen und 1 Löwchenmix abzugeben. Alle "Mümmelmänner" sind kastriert. 3 Wellensittiche, 2 Mädchen, ein Hahn, sind ebenfalls abzugeben. Alle Tiere sind, soweit es ihr Alter erlaubt, kastriert und geimpft. Die Vermittlung erfolgt mit Vertrag und gegen eine Schutzgebühr. Bei Interesse wird um eine telefonische Anmeldung gebeten. Die Tierhilfe ist von montags bis samstags von 10.00 bis 18.00 Uhr zu erreichen. Kontakt: Tierhilfe Ostholstein e.V., Tel./Fax 04561/16267, Spendenkonto: 14 222, Volksbank Neustadt, BLZ 213 900 08.

„Gott wünscht, dass wir den Tieren beistehen in ihrer Not. Ein jedes Wesen in Bedrängnis hat gleiches Recht auf Schutz!"
Franz von Assisi

TIERHILFE OSTHOLSTEIN e.V.
Alte Heerstraße 10, 23730 Stolpe
Tel./Fax 04561 - 16267
Spendenkonto 14222, BLZ 213 900 08 Volksbank Neustadt

MARTINSEN MARXDORF
- Fenster und Türen
- Trockeninnenausbau
Einen guten Start in ein erfolgreiches neues Jahr wünscht Ihnen
Detlef Martinsen
Dorfstr. 9b - 23730 Marxdorf
Tel.: 04564-993571, Fax: 993572, Mobil: 0174-7269086

Ihre private **Kleinanzeige** erscheint zusätzlich **kostenlos** im Internet unter **www.der-reporter.de**

Dachrinnenreinigung gut und günstig 0173/1696302

Bosch Einbaukühlschrk. m. 4*Gefrierf. + Dekorrahmen, 0,87 h, 1a-Zust. 100,- Tel. 0170/1929825

Laufband aus Platzgründen zu verkaufen VHB 330,- Euro 0172/1664890 Heiligenhafen

Suche Esstisch in Eiche rustikal ø 1,30m m. einem Standfuß Tel. 04559/721

www.ehlertronic.de

100,-- EUR für Kriegsfotoalben, Fotos & Negative 1939-45 von Historiker ges., T. 05222/806333

Kaminholz u. Spänebriketts zu verkaufen Tel.: 0172/4565534

Seriöses Kartenlegen mit Herz, Tel. 04308/189674

Med. Masseurin, erfahr.u.einfühls., gibt Massagen, 04561/5248189

Mutterboden gesiebt, frei Bau, Felsen, Sand und Kies 20,-Euro, 04563/473823 o. 0171/4153409

Schäfer Mix weibl, 3 Mon. geg. Schutzgeb. 04366/884542

AC/DC 4 Tickets Hockenheim Fr. 22.5.09, 150,--St. 0160/8002789

26 z Herrenfahrrad, 18-Gang-Schaltung, schwarz, neuwertig, 100,- zu verk., 04561/526384

Umzugkartons, 50 St, wie neu, 1 EUR pro St. Tel. 01773409671

Der kleine Bau- u. Geräteverleih www.verleihfuchs.de, 0173/1696302

Der PC-Service - EDV-OH
Hilfe bei Computer-Problemen
Schnell und unkompliziert
04561 - 528 17 91
www.edv-oh.de

Baumfällarbeiten mit Entsorgung zum Festpreis, Tel: 0171/1812934

Schwarzwald, Komf. FeWo. m. Schwimmbad/Sauna, Nähe Feldberg, 2-4 Pers. ab 38,- Tel.: 0162/2412240

Gaswarmwasserspeicher Vaillant VGH 160-5XZH 200,- Tel.: 04363/837

Warzen, Gürtelrose, Flechten, Entzündungen und andere Leiden bespricht Tel. 0451/281996 (Hausbesuche)

Portugiesisch-Unterricht von Brasilianerin von Anfang bis Fortgeschrittenen Einzelunterricht/ Kleingruppen Tel. 04363/9041874

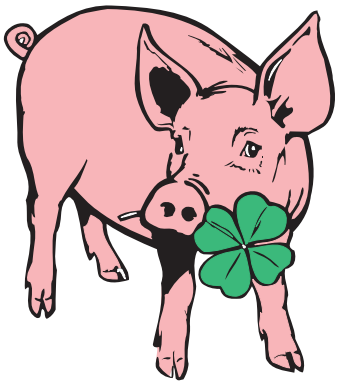

Kindermode www.wkid.de

Beltquerung www.baltic-bridge.de

global move mobility products
- Fahrräder
- Zubehör
- Ersatzteile
- Reparatur
23730 Neustadt
Sierksdorfer Str. 27
Tel. 0 45 61 / 52 72 00
www.global-move.com
Mo. - Fr. 9 - 18 Uhr

Verk. Waschplatz mit gr. Spiegel 1m breit, Weißlack f. 50 EUR, 1 Badewannenfaltwand v. Duscholux 20,- EUR 04561/17269

Ju. Zwergkaninchen gegen geringe SG abzugeben, 0174/3917202

Papillonwelpe, weiblich, reinrassig m. Papieren gepfl. Zucht, zvk., Tel. 0431/775362 o. 01520/2013489

Neu Exotisch, einfühlsam, vielseitig, himmlische Preise Neu
Haus & Hotel
Täglich, auch Feiertage
Tel. 01 51 / 56 27 30 95

Heißer Jahreswechsel
zarte Püppi
Tel. 0 45 61 / 5 24 78 65

Marion neu
Pure Entspannung, heiße Oberweite, Doppel D
Alle Tage für dich da.
Tel. 0 45 61 / 52 48 259

Jill, 23 J.
niedliches Betthäschen, Kf. 36
nur vom 1. - 4. Januar
Tel. 0 45 61 / 52 78 51
www.pussycats-sh.de

Schönwalde
das stärkste Wochenblatt für Schönwalde
am Bungsberg

der reporter
Das Familienwochenblatt

Aufwärmpullis für 2. D-Jugend

Schönwalde. Harald Claus aus Schönwalde sponserte mit einem Satz Aufwärmpullis die 2. D-Jugend des TSV Schönwalde. Trainer Andreas Marsen und die Jungs bedankten sich bei ihrem Sponsor mit einem Präsent.

Marina's Blumen-Ecke
Schönwalde a. B., Eutiner Str. 5
Tel. 0 45 28 / 91 19 65

bedankt sich bei allen Kunden und wünscht ein gesundes neues Jahr.

Wir müssen am 31. Januar 2009 schließen.
Tauschen Sie Ihre Gutscheine ein.

JHV der Kyffhäuser-kameradschaft

Kasseedorf. Die Jahreshauptversammlung der Kyffhäuserkameradschaft Kasseedorf findet am Freitag, dem 9. Januar 2009 um 19.30 Uhr im Vereinsheim statt. Auf der Tagesordnung stehen unter anderem Wahlen, Berichte, Mitteilungen und die Genehmigung des Haushaltsvoranschlages für 2009. Im Anschluss wird ein kleiner Imbiss gereicht.

BWW 316i compact 3türig, Autom. u. Servo., El. FH, Klima, 80tkm, 75 kw m. Hi Tech-Musikanlage f. kl. Sound, 3.200,- 0173/1733722

Suche Opel Astra oder Vectra ab Bj 92 mit Airbag und Servo, Kombi , 5-Türer oder Limousine Tel. 0172/4338422

Kaufe Wohnmobile und Wohnwagen
0 48 30 / 4 09

Geländewagen gebr. Land Rover Discovery TD 5 Entertainer 4/ 2004, 101000 km blau / innen beige 15900,-- Mwst ausweisbar, 1000,-- Winterreifen + Felgen 0170/4865022

Wir kaufen Ihren gepflegten Mercedes Benz zu fairen Preisen
Mercedes Benz-Fahrzeughandel **Mobile Sterne**
Mobile Sterne GmbH & Co. KG, Am Voßberg 9a, 23758 Oldenburg
Tel. 04361-508090 • Fax 04361-508091O • www.mobile-sterne.de

Plakette gefällig?
Angebot:
Haupt- und Abgasuntersuchung für PKW zusammen ab
€82,-
- **Hauptuntersuchungen**
- **Abgasuntersuchungen**
- **Änderungsabnahmen** (z.B. Felgen, Reifen, Fahrwerke, AHK usw.)

GTÜ -KFZ-PRÜFSTELLE
GTÜ Eutiner Straße 28 · 23730 Neustadt
04561 / 71 49 11 · Mo.-Fr. 8.30 - 18.00 Uhr ohne Voranmeldung

KFZ An- & Verkauf A. Plog
- Auch Unfallfahrzeuge -
Ottostraße 10 * 23738 Lensahn
Tel. 04363 / 90 34 61 * Fax 90 34 62 * Mobil: 0172-516 74 07

GB Automobile Neustadt GmbH
mazda ServicePartner
Werkstattservice aller Fabrikate
Autogaszentrum
Umrüstung auf Gasanlagen, die günstige Alternative
Fragen Sie uns nach **EU-Neufahrzeugen**
Am Gogenkrog 2 - 4 • 23730 Neustadt
Tel.: 0 45 61 / 51 64 0 • Fax: 0 45 61 / 51 64 20

Barankauf aller Wohnmobile
Tel. 0800 / 186 00 00 (gebührenfrei)

NEU NEU NEU NEU NEU
Ankauf von Gebrauchtwagen aller Art, auch Unfallfahrzeuge und Wohnmobile
Tel. 0172 / 60 66 344

Ihre private **Kleinanzeige** erscheint zusätzlich **kostenlos** im Internet unter
www.der-reporter.de

Opel Corsa, Baujahr 2000, 167.000 km, Tüv/ASU sowie Bremsen neu in 12.2008, weiß, 5-Türen, 54 PS, Leichtmetallfelgen, Preis 2350,-- VHB, Kontakt: 0175/5609974

Suche Auto auch Geländewagen oder Bus, von Privat, 0178/4300155

PKW
Ankauf, hohe Km - Unfall
Handel mit Gebrauchtteilen
+ kostenlose Entsorgung
Tel. 0 45 61 / 84 85
oder 01 72 / 4 11 84 85

Su. Autos für Balticumländer ab Bj. 94 in allen Preisklassen (auch Unfallfahrzeuge) Hausbesuche. Tel: 0163/1435898

Autostellplatz Lienaustraße 1, (Hof Arbeitsamt) ab 01.01.2009 frei, 15,- mtl., Tel: 04561/16434 oder Handy 0172/4105715

Suche Autos für Export, bitte alles anbieten, am Hafeneck, Tel: 0152/07984499

Suche Opel Astra oder Vectra ab Bj 92 mit Airbag und Servo, Limo, Kombi, 5-Tür. Tel. 0172/4338422

Lensahner F-Jugend erreicht 5. Platz
beim Hallenturnier in der Hansehalle

Die F-Jugend des TSV Lensahn beim Turnier in der Lübecker Hansehalle mit ZDF-Moderator Johannes B. Kerner.

Lübeck. Am 13. Dezember fand das 3. Hallenturnier des SC Buntekuh-Lübeck in der Lübecker Hansehalle statt. Die F-Jugend des TSV Lensahn erzielte in den Gruppenspielen folgende Ergebnisse: Nordberliner SC 1 :1, Sereetzer SV 1:0 und gegen SC Buntekuh-Lübeck 1:1. Somit war der TSV Lensahn in der Gruppe B Zweiter und haarscharf am Halbfinale vorbeigefahren. In den Platzierungsspielen gab es einen 2:0 Sieg gegen den SC Buntekuh und durch einen 1:0 Sieg gegen den TSV Neustadt kam der TSV Lensahn insgesamt auf Platz 5 von 12 Teams. Der TSV Lensahn war das Team mit den wenigsten Gegentreffern (2) und zugleich die einzige Mannschaft, die gegen den Turniersieger Nordberliner SC ein Remis erzielte.

9. Taverna Syrtaki Cup

Neustadt. Am Samstag, dem 3. Januar 2009 ab 17 Uhr rollt der Ball beim 9. Taverna Syrtaki Cup. Der BC Germania Altenkrempe veranstaltet in der Gogenkrog-Halle in Zusammenarbeit mit dem griechischen Spezialitätenrestaurant ein Hallenfußballturnier. Um die Siegprämie von 250 Euro und den Taverna Syrtaki Wanderpokal treten in zwei Gruppen der Titelverteidiger TuS Lübeck 93, TSV Neustadt, TSV Sarau, SV Heringsdorf, TSV Dahme, SV Schashagen-Pelzerhaken und zwei Mannschaften des BC Germania an. Nach Abschluss der Vorrunde spielen die acht Mannschaften in einem Viertelfinale die Halbfinalisten aus, so dass wieder eine Menge spannender Derbys geboten werden. Der Eintritt beträgt 3 Euro.

Fred Starck bester Skatspieler der Schützengilde

Lensahn. Fred Starck bewies auch in der letzten von acht Skatserien sein Können und sicherte sich den Jahressieg beim internen Skatwettbewerb der Lensahner Schützengilde.
Seit April spielten die Gildemitglieder einmal im Monat Skat. Der Monatssieger erhielt den von Götz Haß gestifteten Wanderpokal. Im Laufe des Jahres konnte sich Fred Starck dreimal in die Siegerliste eintragen. Das beste Tagesergebnis im November erzielte aber mit 922 Punkten der I. Ältermann Lothar Zeikowsky. Er konnte Fred Starck den Jahressieg aber nicht mehr streitig machen. Von April bis November wurden acht Serien gespielt, wovon die besten sechs Ergebnisse in die Wertung kamen. Von den monatlichen Einsätzen wurden bei der Schlussveranstaltung Fleischpreise an alle Teilnehmer ausgegeben. Die ersten fünf Plätze belegten Fred Starck (5063), Manfred Vorbeck (4858), Fritz Horn (3979), Götz Haß (3822) und Manfred Kutschke (3367).
Im Januar 2009 beginnt bei der Lensahner Schützengilde eine neue Skatserie. Gespielt wird jeweils am letzten Dienstag im Monat um 19.00 Uhr im Claubraum der Schützen im Haus der Begegnung in Lensahn. Der Spieleinsatz beträgt nach wie vor 2 Euro pro Spielabend.

TSV Dahme - Fußball

Beim TSV Dahme rollt auch in der Winterpause der Ball. Bei zahlreichen Hallenturnieren im Dezember und Januar sowie Testspielen ab Anfang Februar hält sich das Team von Carsten Krützfeldt fit um in der Rückrunde wieder anzugreifen. Im Endspurt vor der Winterpause wurden die gesteckten Ziele nicht erreicht, deshalb wird es ein volles Vorbereitungsprogramm geben. Beim ersten Hallenturnier beim SV Göhl erreichte der TSV Dahme den 4. Platz, nachdem man im Halbfinale im Neun-Meter-Schießen und im Neun-Meter-Schießen um Platz drei unterlegen war. Beim Turnier der BCG Altenkrempe am 3. Januar und beim reporter Cup am 17. Januar wird der TSV Dahme wieder am Start sein. Nach den Turnieren im Januar geht es am 1. Februar 2009 wieder draußen weiter. Gegner ist um 14 Uhr am Waldsportplatz der SV Preußen Reinfeld II (Kreisliga Stormarn). Am 8. Februar ist der MTV Ahrensbök um 14 Uhr zu Gast. Weitere Testspiele sind geplant.
Die II. Mannschaft spielt erfreulicherweise im oberen Drittel der D-Klasse mit und ist weiter im Aufstiegsrennen dabei. Erfolgreich beendeten die Fußballfrauen ihre Hinserie. Das Team von Rainer Jahns überwintert auf dem 2. Tabellenplatz. Auch die neugegründete F-Jugend hat immer mehr Zulauf und hat schon achtbare Ergebnisse erzielt.

JHV BCG Altenkrempe

Hasselburg. Am Freitag, dem 30. Januar 2009 findet um 19.00 Uhr im Sportlerheim des BCG Altenkrempe in Hasselburg die Jahreshauptversammlung statt. Wichtigster Tagesordnungspunkt ist die Wahl des 1. Vorsitzenden. Ferner soll im Hinblick auf das 100-jährige Vereinsbestehen im Jahr 2011 ein Planungsteam für die Ausgestaltung des Jubiläums gebildet werden. Der Vorstand bittet um zahlreiches Erscheinen der aktiven und passiven Mitglieder. Anträge sind schriftlich bis zum 16. Januar 2009 an den Vorstand zu richten. Im Anschluss an die Versammlung wird bei einem kleinen Imbiss im Sportlerheim der Rückrundenauftakt der Bundesliga zwischen dem HSV und Bayern München gezeigt.

Neue Lehrgänge für Sportvereine

Lütjensee. Die Kreissportverbände Stormarn und Ostholstein bieten ihren Mitgliedsvereinen am 14. März 2009 ein Seminar mit dem Schwerpunkt "Veranstaltungsmanagement" in Lütjensee an. Die Veranstaltung dauert von 9.00 Uhr bis 16.00 Uhr. Die Seminargebühren betragen 25 Euro. Anmeldungen nimmt der Kreissportverband Stormarn, Mewesstraße 22, 23843 Bad Oldesloe, Fax 04531/160163, E-Mail info@ksv-stormarn.de, entgegen. Weitere Auskünfte erteilt auch der Kreissportverband Ostholstein unter Tel. 04363/905277. Bei einer Teilnahme werden vier UE für die Verlängerung der Vereinsmanagement-Lizenz anerkannt.

Neue Ausstattung für Dahmer Nachwuchs

Der TSV Dahme bedankt sich bei Arne Puck (2.v.re.) vom Lebensmittelpunkt H.C. Puck im Herzen von Dahme für die Ausstattung ihrer JFG Baltic Stars F-Jugend mit einem kompletten Satz Trikots, Stutzen und Hosen. Das Team von Wolfgang Feininger und Michael Richter ist begeistert von der tollen Unterstützung des heimischen Unternehmens und hofft damit erfolgreich in die Zukunft zu starten. Die F-Jugend trainiert immer dienstags und donnerstags um 17 Uhr am Walsportplatz in Dahme. Die G-Jugend trainiert immer am Donnerstag um 16 Uhr in der Karl-Heinz-Kramer Halle in Dahme.

Senioren-Union der CDU

Neustadt. Die Senioren-Union gibt ihre Termine für das erste Halbjahr 2009 im Hotel Holländersruh bekannt: Montag, 26. Januar, 15 Uhr Vortrag von Erich Förster zum Thema "Was bewirkte die Frank'sche Stiftung für Preußen"; Montag, 23. Februar, 15 Uhr Jahreshauptversammlung der Senioren-Union Neustadt, danach Bericht vom Fraktionsvorsitzenden Friedrich-Karl Kasten; Montag, 23. März, 15 Uhr Rückschau auf die Herbstreise 2008 von Frau Bremer-Kolbe, danach "Frühjahrs-Lesung". Vom 31. März bis 4. April Fahrt nach Berlin mit der Kreis Senioren-Union. Montag, 27. April, 15 Uhr Lichtbildvortrag von Wernfried Lange, Eutin über "Masuren/Ostpreußen"; Mittwoch, 27. März Halbtagsfahrt nach Plön, 13 bis 20 Uhr; Montag, 22. Juni, 15 Uhr Vortrag von MdL Heike Franzen, Kiel. Die 4-tägige Herbstreise in den Harz findet vom 20. bis 23. September 2009 statt. Der Preis beträgt im Doppelzimmer je Person 330,- Euro, im Einzelzimmer 380,- Euro. Einzelheiten werden in einem gesonderten Rundschreiben mitgeteilt.

Generalversammlung der Schweinegilde

Altratjensdorf. Am Sonntag, dem 4. Januar 2009 findet um 18 Uhr in der "Dorfschänke" in Altratjensdorf die Generalversammlung der Schweinegilde Altratjensdorf und Umgebung statt. Nach dem Kassenbericht und der Entlastung des gesamten Vorstandes sowie der Wahl des ersten Ältermannes wird über eine Änderung der Satzung beraten. Außerdem sollen Gildeschwestern und Gildebrüder für langjährige Mitgliedschaften geehrt werden. Weiterhin werden das traditionsgemäß am ersten Samstag im Monat Februar 2009 stattfindende Wintervergnügen und der Ganztagesausflug in der zweiten Jahreshälfte 2009 beschlossen. Es werden auch weitere Aktivitäten für 2009 erörtert.

Anzeige

Mit dem Schornsteinfeger in das Glück kutschieren

Nessendorf. Der Eselpark Nessendorf ist bis zum 11. Januar 2009 jeden Tag von 11 bis 18 Uhr geöffnet, Einlass ist bis 17 Uhr. Kein Ruhetag. Im Eselpark Nessendorf können Besucher Sylvester und Neujahr mit dem Schornsteinfeger eine tolle Kutschfahrt ins Glück machen. Wer träumt nicht davon, mit dem Schornsteinfeger in einer toll beleuchteten Kutsche zu fahren? Im Eselpark Nessendorf ist dieses Sylvester und Neujahr möglich.

*Meine **Meisterprüfung** im Kraftfahrzeugtechniker-Handwerk habe ich erfolgreich bestanden.*
*Mein Dank gilt meiner Familie, wie auch meinem Arbeitgeber, der **Firma Süverkrüp und Ahrendt**, die mich in den vergangenen zwei Jahren sehr unterstützt haben.*

Engin Acar

Ich such´ dich

Sportliebender Akademiker, 50, Nichtraucher, schlank, sucht Partnerin zwischen 38-52, schlank, für Gespräche, gemeinsamen Sport und ggf. noch mehr. Schaun wir mal, wer den Mut hat sich zu melden, Antwort käme. Chiffre: 296476

Ärzte

Ein herzliches Dankeschön
sagen wir allen,
die uns mit Blumen, Geschenken,
Glückwünschen und Vorträgen zu unserer
Eisernen Hochzeit
erfreut haben.

Danke an unsere Kinder, Enkel und Urenkel für die Unterstützung, Pastor Gruben für den stimmungsvollen Gottesdienst, Frau Rath-Kobialka für den Gesang, Herrn Kebschull für die Orgelmusik, Bärbel, Gisela, Carl-Heinz und Frank für die wunderschöne Herzgirlande, dem Chauffeur Torben, Anette und ihre Tanzgruppe.

Danke an Familie David und an das Team vom Hotel Wallburg,
die uns mit dem Hochzeitszimmer und dem tollen Buffet verwöhnt haben.

Danke allen Gästen, die dazu beigetragen haben, dass es ein gelungenes Fest wurde.

Dieser Tag wird uns unvergessen bleiben.

Inge und Heinz Richer
Roge, im Dezember 2008

Wegen Umbau und Erweiterung
bleibt unsere Praxis in der Wicheldorfstraße 15
vom 3. Januar bis voraussichtlich Ende März geschlossen.
Ab dem 5. Jan. 2009 finden unsere Sprechstunden ausschließlich in den Praxisräumen in der Neustädter Straße 37 statt.
Sprechstunden: Mo. - Sa. 8.30 - 11.30 Uhr, Mo., Di. und Do. 16 - 18 Uhr
Wir wünschen allen Patienten, Freunden und Bekannten ein glückliches neues Jahr!
Gemeinschaftspraxis für Allgemeinmedizin
Dr. Susanne Link, Johann Piechulla, Peter Grosfeld (D.O. DAAO)
Chirotherapie - Osteopathie - Kurmedizin
23743 Grömitz, Tel.: 04562/25720 oder 222500

30 30 30 30 30 30 30 30 30

Hurra, nun ist es soweit!

Am 2. Januar 2009 wird unser

Michael 30 Jahre alt!

Dazu gratulieren Dir recht herzlich

Mama und Dieter, Nicole und Marcel,
Opa und Rosemarie, Oma Riepsdorf, Steffi, Bianca,
Katrin, Iris, Dirk, Fred, Ludwig, Phillip und El Bani!

30 30 30 30 30 30 30 30 30

Unser Engelchen hat einen Namen

Josephine Elisabeth Frey
* 17.12.2008 • 2960g • 50cm • 21.21 Uhr

Es freuen sich die Eltern
Jessica Frey + Simon Müller,
der Opa Kurt, die Oma Anne
und die Tante Nicole

HUGO PFOHE
mazda
Am Voßberg 7 | 23758 Oldenburg i.H.
Tel.: (04361) **90 96 0** | www.hugopfohe.de

Liebe Bewohnerinnen und Bewohner der Residenz Grömitzer Höhe

Mein Herz ist voller Wünsche, heut´ lad´ ich sie hier ab,
damit man kann erfahren, dass ich keinen vergessen hab´.
Die Menschen die ich meine, sind „in der Höhe" zu Haus´.
Gesundheit, Glück und Frohsinn sollen bei Ihnen gehen ein und aus.
Der Start der jetzt bevorsteht - ins Neue Jahr 2009
möge Ihnen gut gelingen, das würd´ mich sehr erfreu´n.

Ihre Monika Bergmann

Familienanzeigen werden immer gelesen

Wolli

Wir denken an Dich

**Peter und Renate mit Monika und Michael,
Wolf-Dieter und Marita, Ulli und Heike mit Alisha,
Willem und Bärbel, Rob und Petra,
Karl-Heinz und Marie France mit Thomas,
Klaus und Christel, Lydia, Peter und Elke mit Tanja
und Marisa, Dieter und Helga, Renate Mangels,
Ronald und Nicole mit Sabina, Wolfgang und Gerda,
Werner und Moni, Thomas und Marion,
Kalle und Erika, Achim und Annabell, Ute Bernais**

Das kostbarste Vermächtnis eines Menschen ist die Spur,
die seine Liebe in unseren Herzen zurückgelassen hat.
Vinzenz Erath

Danke für Deine außergewöhnliche Freundschaft

Wolli

Renate und Helmut mit Jan, Kevin und Justine

Tschüs

Wolli

Was bleibt sind dankbare Erinnerungen,
die uns niemand nehmen kann.

Du wirst uns fehlen.

**All Deine Freunde
vom Ferienpark Am Waldrand**

Seit langem in unseren Herzen,
jetzt endlich in unseren Armen.

Anton Niels-Bo

* 15.12.'08 · 7.03 Uhr · 3300 g · 52 cm

Wir freuen uns riesig!

Niels Sticken & Manuela Tonn
mit Marius und Alexa

Endlich bist du da! Wir sind ungemein glücklich und
dankbar über die Geburt unserer kleinen Tochter

Hanna

*22.12.08 • 03.09 Uhr • 51 cm • 3380g

Ein großes Dankeschön geht an unsere wunderbare Hebamme
Susanne Voß, der Praxis von Frau Dr. Vollersen und der
Sana Klinik Eutin sowie natürlich an unsere Familien und an unsere Freunde.

Die stolzen Eltern
Benjamin und Rabea Ridders

Liebe Belle
(Annabelle Rosenthal)!

Wir gratulieren Dir herzlich zu Deinem
super bestandenen STAATSEXAMEN!

Wir sind sehr stolz auf Dich!
Deine Mama und Günther
Dein Bruder Sebastian

Im Dezember 2008

Halte dir die Unendlichkeit der unergründlichen Zeit vor Augen und umfasse das All: dann vergleiche das, was wir ein Menschenalter nennen, mit dem Unendlichen: du wirst sehen, wie winzig das ist, was wir wünschen, was wir verlängern wollen...

(Seneca, Epistulae morales 99,10)

Friedlich und in Würde eingeschlafen ist mein geliebter Ehemann

OSTPREUSSEN

Hans Neff-Andersen

geb. Neff

* 29. Januar 1925, Tilsit, Ostpreußen
† 13. Dezember 2008, Lübeck

In großer Liebe und Dankbarkeit habe ich
dich losgelassen; du wirst immer bei mir
und mit mir sein.

Helga Andersen

Neustadt/Holstein

Deine letzte Ruhestätte findest du in „deinem" Mare Baltcium, das verbunden ist mit den Weltmeeren, die du liebtest und auf denen du jahrzehntelang zu Hause warst.

Am 21.12.2008 ist unser Segelkamerad

Rüdiger Krasemann

auf seine letzte Reise gegangen.

Wir verlieren ein engagiertes Vorstandsmitglied.
Der Seglerverein wird ihm ein ehrendes Andenken bewahren.

Der Neustädter Segler-Verein e.V.

Gebetswoche der Evangelischen Allianz

Neustadt. Zu Beginn eines jeden neuen Jahres lädt die 1846 gegründete weltweite Bewegung der Evangelischen Allianz zu einer Woche (4. bis 11. Januar 2009) des gemeinsamen Gebets ein, in diesem Jahr unter dem Thema "Durch den Glauben..." Glauben ist eine Beziehungssache und gründet sich auf ein festes Vertrauen, das wir zu dem Schöpfer, Erhalter und Vollender unseres Lebens und unseres Christseins haben dürfen. Solcher Glaube schenkt Kraft und bleibt nicht ohne Folgen, auch in einem neuen Jahr nicht. In Deutschland werden sich voraussichtlich 350.000 Christen in rund 1.250 Orten versammeln. Auch in Neustadt ist seit vielen Jahren regelmäßig die Allianzgebetswoche fester Bestandteil des Gemeindelebens. So laden die Freie Evangelische Gemeinde Neustadt und die Evangelisch-Lutherische Kichengemeinde Neustadt im Rahmen der weltweiten Gebetswoche der Evangelischen Allianz zu folgenden Veranstaltungen ein.

Eröffnungsabend
Montag, 5. Januar 2009, 20 Uhr
Ev-Luth. Kirchengemeinde, Gemeindehaus I - Kirchenstraße 7. Thema: "Durch den Glauben - können wir Gott gefallen" (Römer 3,23-28) Ansprache: Pastor Jens Rathjen, Moderation: Propst Dr. Kramer

Mittwoch, 7. Januar 2009, 20 Uhr
Freie Evangelische Gemeinde, Am Binnenwasser. Thema: "Durch den Glauben - stoßen wir an Grenzen" (Hebräer 11,35-40). Ansprache: Pstor Damerow, Moderation: Pastor Röhle

Freitag, 9. Januar 2009, 20 Uhr
Ev-Luth. Kirchengemeinde, Gemeindehaus II - Schmiedestraße. Thema: "Durch den Glauben - geben wir den Segen weiter" (Psalm 78, 1-8) Jugendliche gestalten den Abend, Leitung: Diakonin Simone Martin

Sonntag, 11. Januar 2009, 10 Uhr
Gottesdienst in der Neustädter Stadtkirche. Thema: "Durch den Glauben - setzen wir auf die Zukunft" (Hebräer 12,1-3) Predigt: Pastor Röhle, Freie Evangelische Gemeinde, Liturgie: Pastor Rathjen, Ev.-Luth Kirchengemeinde Neustadt. Im Anschluss findet ein Kirchenkaffee statt.

Eine Stimme, die vertraut war, schweigt.
Ein Mensch, der immer da war, ist nicht mehr.
Was bleibt, sind dankbare Erinnerungen,
die niemand nehmen kann.

In Liebe und Dankbarkeit nehmen wir Abschied von meiner lieben Mutter, unserer Schwester, Tante und Großtante

Elisabeth Magunna

geb. Pupp
* 15. April 1905 † 24. Dezember 2008

Wir sind sehr traurig
Jutta Magunna
Leni Neumann, geb. Pupp
Frank Neumann
Rudi Zilske und Familie
Hans Zilske
Simone Heisch und Familie

Die Trauerfeier mit anschließender Beisetzung findet am Freitag, dem 2. Januar 2009, um 11.00 Uhr in der Friedenskirche zu Neustadt i.H. statt.

Erinnerungen sind kleine Sterne
die tröstend in das Dunkel unser Trauer leuchten

Viel zu früh müssen wir Abschied nehmen von meinem lieben Bruder, unserem guten Onkel, Patenonkel, Neffen, Cousin, Nachbar und Freund, der uns für immer verlassen hat.
Er war eine Bereicherung unseres Lebens und wer ihn kannte, weiß was wir verloren haben.

Wolfgang "Wolli" Hellwig

* 28.10.1952 † 22.12.2008

In tiefer Trauer
Im Namen der Familie
Inge Hellwig
Manuela Hellwig Lourenco

23730 Pelzerhaken, Auf der Pelzerwiese 1a
Traueranschrift: Inge Hellwig, Butzhorn 2, 23730 Neustadt

Die Trauerfeier zur Einäscherung beginnt am Freitag, dem 2. Januar 2009, um 13.30 Uhr in der Friedenskirche zu Neustadt in Holstein.
Die Seebestattung findet zu einem späteren Zeitpunkt im engsten Familienkreis statt.

Mit tiefer Betroffenheit
haben wir vom Tod
unseres Geschäftspartners
und Freund

Klaus Schulz

erfahren.

Wir werden ihn niemals
vergessen.

Ostsee & MV Gas
Flüssiggasvertrieb GmbH

Was ein Mensch an Gutem
in die Welt hinausgibt,
geht nicht verloren
Albert Schweizer

Deine Mittwochsrunde sagt Tschüs

Wolli

Gerda, Ute, Tom, Helmut S., Dirk C., Poppi, Bernd, Dirk S., Helmut, Hanne und Walter

---

Danke für Deine langjährige Freundschaft

Tschüs

Wongi

Erika und Klaus, Dieter und Lothar, Inge und Horst

Nach langer, schwerer Krankheit entschlief der Mittelpunkt unserer Familie

Ilse Rohde

geb. Schöning

* 20. April 1929 † 17. Dezember 2008

Es trauern

Eberhard Rohde
Jochen und Ellen Rohde
Uwe und Hildegard Schöning
Olaf und Cornelia Schirr

23730 Neustadt, Kreienredder 94

Wir haben im kleinen Kreis Abschied genommen und bedanken uns bei allen, die sich mit uns verbunden fühlten und ihre Anteilnahme zum Ausdruck brachten.

Statt Karten

Auf diesem Wege möchte ich mich für die tröstenden Worte und den herzlichen Beistand zum Tode meines Mannes

Norbert Bechler

† 14.12.2009

bedanken.

Rakkhana Bechler Soikham

Pelzerhaken, im Dezember 2008

Tschüs Wolli

„Auf Wiedersehen in einer kleinen Bar in Mexiko."

Angelika und Anton, Heiner, Berni, Doris und Helmut, Esther und Klaus, Schimmel, Moni und Uwe, Susi und Hansi, Susanne und Brandy, Christine und Christian, Renate und Erich, Heike und Rainer, Maren und Exi, Gudrun und Rainer, Lak, Die Wuffels, Conni und Jochen, Inge und Wolf, Nicole und Andreas, Jeanette und Torsten, Heike und Frank, Bruni und Ulli, Helga und Harald, Regina und Kalle, Liesel und Peter und Ute, Klaus, Angelika und Jörg, Moni und Werner, Ausra und Frank, Ute und Elke, Michael, Jens, Jörg, Thomas, Birger, Ulla und Doc, Martina und Crille, Edda und Klaus, Birgit, Michael

---

Unfassbar!

Wir sind erschüttert über den Tod unseres lieben Freundes.

Klaus

Wir können es immer noch nicht fassen!

Unser Mitgefühl gilt den Angehörigen.

Andreas & Susanne,
Peter & Jenny,
Michael & Nicole,
Matthias & Michaela

Statt Karten

Für die wohltuenden Beweise der Anteilnahme beim Tode meines geliebten Mannes

Peter Krüger

† 7. Dezember 2008

sagen wir allen Verwandten, Nachbarn und Bekannten sowie Herrn Pastor Hieber unseren aufrichtigen Dank.

Im Namen der Familie
Margrit Krüger

Bujendorf, im Dezember 2008

Bestattungshaus Mielke
- Ein Unternehmen durch Familientradition geprägt -
Erd-, Feuer-, See-, Friedwaldbestattungen
Erledigungen der Formalitäten, Bestattungsvorsorge
Priesterkoppel 1, 23730 Neustadt i.H.
Telefon: **0 45 61 - 5 10 10** - www.berndmielke.de

Neuer Meistervorbereitungslehrgang im Handwerk

Eutin. Ab Februar 2009 führt die Kreishandwerkerschaft Ostholstein/Plön wieder einen Vorbereitungslehrgang auf die Prüfung der Teile III und IV der Meisterprüfung im Handwerk durch. Hierfür ist ab sofort die Anmeldung möglich. Dieser berufsbegleitende Lehrgang richtet sich an Gesellinnen und Gesellen aller Handwerke und beinhaltet die intensive Vorbereitung auf die Prüfung der wirtschaftlichen und rechtlichen Kenntnisse (Teil III), sowie des berufs- und arbeitspädagogischen Fachwissens (Teil IV) der Meisterprüfung. Am Ende des Lehrganges finden die Abschlussprüfungen vor der Handwerkskammer Lübeck statt. Für kaufmännische Fachkräfte in Handwerks- oder anderen Gewerbebetrieben, sowie für mitarbeitende Familienangehörige, besteht die Möglichkeit, nach Teilnahme am ersten Lehrgangsteil die Fortbildungsprüfung zur/zum "Kauffrau/Kaufmann der Handwerkswirtschaft" abzulegen. Der Unterricht findet an zwei Abenden in der Woche, sowie 14-tägig am Samstagvormittag im "Forum für berufliche Bildung und Qualifizierung" der Kreishandwerkerschaft in Eutin statt und dauert für Absolventen beider Lehrgangsteile rund 10 Monate. Die erfolgreich abgelegte Meisterprüfung (Teile I - IV) berechtigt zur selbständigen Ausübung eines Handwerks, sowie zur Ausbildung von Lehrlingen und stellt nach wie vor den einzigen, europaweit anerkannten Qualifikationsnachweis im Handwerk dar.
Die Lehrgangsausschreibung kann ab sofort bei der Kreishandwerkerschaft Ostholstein/Plön, Siemensstraße 12a, 23701 Eutin, Tel.: 04521/775590, Fax: 04521/7755920, Email: info@handwerk-oh.de angefordert werden.

Wassergymnastikkurs bei der VHS

Süsel. Wassergymnastik ist ideal, um fit zu bleiben oder wieder fit zu werden. Das Element Wasser bietet besonders für Senioren beste Voraussetzungen, um Ausdauer, Gelenkbeweglichkeit und Muskelkraft zu verbessern. Die Volkshochschule Süsel bietet ab dem 5. Januar 2009 einen Wassergymnastikkurs im DRK-Therapiezentrum in Middelburg im Bewegungsbad in der Zeit von 16.45 Uhr bis 17.30 Uhr an. Der Kurs findet zehnmal montags statt. Anmeldungen werden von der Volkshochschule Süsel unter Tel. 04524/7027-13 angenommen.

Rentenberatung

Neustadt. An jedem 1. und 3. Mittwoch im Monat führt Siegfried Reuter von 9 bis 12 Uhr kostenlose Rentenberatungen im Rathaus durch. Telefonisch ist Siegfried Reuter unter Tel. 04561/8949 zu erreichen.

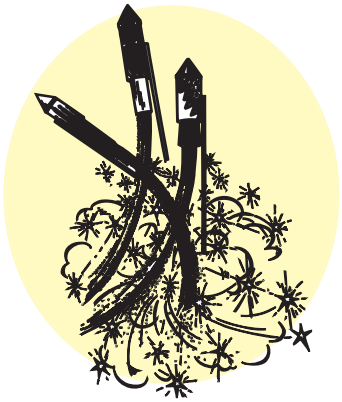

Stellenmarkt

Heizung/ Sanitärinstallateur s. Arbeit/ Nebenjob, 0173/1532482

Maler sucht Arbeit auf 400,- Basis Tel: 01577/3843670

Suche Reinigungskraft für 3 Ferienwohnungen (1 Objekt) in Dahme, Tel.: 0172/4516309

Suche Arbeit "rund ums Haus", z.B. Malerarbeiten, kleinere Reparaturen, Garten und Reinigungsarbeiten, Tel. 0175/5220499

Produktionshelfer und Hilfskräfte m/w, zum sofortigen Eintritt für eine interessante Tätigkeit gesucht. Alter 18 -26 J., gute Verdienstmöglichkeit, kein Nebenjob. Anrufen Mo-Fr 9-17 Uhr
Tel. 0 45 25 - 64 23 90 o. 01 76 / 80 25 78 55

Reinigungskräfte, (w/m) freundlich und zuverlässig für den Supermarkt in Scharbeutz gesucht. AZ je Mo - Sa ab 6.30 Uhr ca. 2 Stunden. Geringfüg. Beschäftigung. Tel.: 040/32591900 (Clean Garant)

Zuverlässige und umsichtige Reinigungskraft in
Grömitz
für Schlüsselübergabe und Endreinigungen
von Ferienwohnungen gesucht.
Tel.: 01 73 / 2 72 97 90

Suche 1,5 - 2,5 Zi.-Whg. i.Neustadt, 0174/6767054

Grömitz Gelegenheit, heller Laden, 110 qm/ Fußgängerzone, Privatverkauf VB 115.000,--,T.0177/5624455

www.mpphaus.de

— Persönlich gut beraten —
MÖLLERHERM IMMOBILIEN

2009 verkaufen wir Ihre Immobilie!
Rufen Sie uns an!
☎ 0 45 03 / 88 18 91
www.moellerherm-immobilien.de

Baugrundstück (2) erschl., je ca. 700 qm, in dörflicher Lage, 2 km bis Eutin, zu verk. 0163/7009980

Grömitz exkl. 3 Zi. DHH, Bj. 2006, Landhausküb., Tischlercarport, 192.000,- EUR 04562/224933

Zu vermieten trockenen Lagerraum ab 2,40 Euro am Tag mit monatlicher Kündigung Tel.: 04562/25225

Neustadt/Ostsee
Gepl. EFH (KfW 60) mit 136 m² Fl., hochwertige Ausstattung,, Wärmepumpe ca. 500 m² Grdst., zentrale und ruhige Lage ca. 5 Gehmin. zum Markt, Fertigstellung Sommer 2009, inkl. Hausanschl.
€ 248.500,-

Rettin/Ostsee
Gepl. EFH, ca. 108 m² Fl., 529 m² Grdst., 400 m zum Strand, Fertigstellung Somer 2009 inkl. Hausanschl., Terrasse, Zuwegung
€ 224.460,-

Neustadt/Ostsee
Exkl. ETW, neuwertig, ca. 105 m², 3 Zi., Wintergarten, Kamin, Balkon, Fahrstuhl, Miele-EBK, Carport, Keller, Süd-west), dir. Blick aufs Binnenwasser € 259.000,-

Gollan WOBAU
www.gollan.de
Wohnungsbaugesellschaft Neustadt GmbH
Tel. 04561/398-831
Fax 04561/398-885

5 köpfige Familie sucht 3 1/2 bis 4 Zimmer, 589,-- Kaltmiete, 90 qm, in Neustadt in Holstein 0152/28683484

Pönitz am See: RH-Bung. 40 qm, möbl., 1 1/2 Zi., Du., WC, neue Kü., Terr., 100 qm EL, Pkw-Stellpl., kl. Gartenhs., VHB 69.000,-, Tel. 0171/6517696

Neustadt, 2-Zimmer-Whg., ca. 80 qm, 1. OG, Wohnküche mit Tresen, Wannenbad, Stellplatz, warm ! 515,- !, Anm. einer Top-Garage am Haus möglich. Chiffre 296700

SEIT 1982 ivd
SCHULZE-IMMOBILIEN
Ihr Immobilienzentrum in Grömitz und Ostholstein

Grömitz, Hamburger Str.: gepfl. 1-Zi.-Terr.-Whg., Wfl. ca. 41 m², Stellpl. **69.000,- €**
Grömitz: schöne 3-Zi.-Whg., ruhig, zentr. Lg. m. S-W Blk., Stellpl., 2 Ebenen **110.000,- €**

1-2-Fam.-Hs., ½ Dopp.-Hs., Ferienbungalow, o. ä. dringend für HH-Ehepaar in Grömitz gesucht!

Grömitz, „Solymar“: gepfl. 2-Zi.-Whg., ca. 37 m², Teilseeblick, 2. OG, inkl. Mobiliar **65.000,- €**
Grömitz, „Miramar“: gepfl. 2-Zi.-ETW, 1. Reihe am Strand, ca. 54 m² Wfl., Stellpl. **85.000,- €**
Grömitz, „Belvedere“: excl. 70 m²-ETW, Teilseeblick, 2 Balkone, Stellpl. **159.000,- €**
Grömitz, „GrömitzCenter“: TOP-renovierte 3-Zi.-ETW, ca. 53 m² Wfl., Stellpl. **129.000,- €**
Grömitz, „Commodore“: barrierefreie, top-gepfl. 2-Zi.-Neub.-Whg., 56 m², TG-Stellpl. **124.000,- €**
Grömitz, „Golfplatz“: exkl.-2-Zi.-Terr.-Whg., 58 m², kompl. ren., Schw.-Bad-Nutz. und Sauna, Stellpl. **75.000,- € provisionsfrei**

Wir danken allen Kunden und Freuden des Hauses für die gute Zusammenarbeit und wünschen ein gesundes und erfolgreiches 2009! Wir haben durchgehend für Sie geöffnet auch Sa., So.+Feiertags!

Dahme: 1-Zi.-ETW, strand- u. zentrumsnah, 33 m², PKW-Stellpl., Eigenl., Bj. 92 **nur 48.500,- €**
Dahme: s. schöne 2-Zi.-Whg., Bj. 85, Tiefgarage, Mobiliar, Sonnenbalkon **77.000,- €**
Kellenhusen: TRAUMSEEBLICK, 2-Zi.-ETW, 6. OG (Endetage), dir. am Strand **99.000,- €**
Neustadt: exkl. 5-Zi.-Whg. in Top-Wohnlg., ca. 230 m² Nfl., Wi.Ga., Garten, Terrasse, Carport, Sauna, Außenkamin, Top-Lage, etc. **229.000,- €**

Grömitz, Zwergenweg: Bungalow, ca. 60 m², 3 Zi., Kü., Bad, HWR, Kamin, Gartenhs., ca. 460 m² Eigenland **nur 89.000,-**
Grömitz, Rosenstr.: 1-Fam.-Hs., Vollkeller, Seeblick, ruh. Toplage nh. Jachthafen **239.000,- €**
Grömitz: Geräumiges Luxus-Wohnhaus, ca. 500 m² Nfl., 4 Einheiten, ca. 800 m² Eigenl., Doppelgar., gute Lage **459000,- €**
Liebhaberanwesen nh. Yachthafen, Toplage Grömitz: 3 exkl. Gebäuden, div Extras wie ca. 30 m² Vollbad/Whirpool, Nfl. ca 800 m², 1.400 m² Traumgrundst. mit Teich, Doppelgarage, Wintergarten **850.000,- €**
Grömitz, Nähe Yachthafen, hochwert. DHH, ca. 275 m² Grdst., 120 m² Wfl., 5 Zi. **mtl. 900,- € + NK**
Grömitz: Vermietungsobj. in bevorz., strandn. Lg., 2 Ferienw. + Einliegerwohnung, Grdst. ca. 600 m², Eigenland, PKW-Stellplatz **219.000,- €**
Grömitz: Gelegenh.: Gewerbehalle Toplage, viels. Nutzbar Bj. 97, ca. 480 m² Nfl., renov., 4 Zi. Einliegerw, , Grdst. 1.015m² **273.000,- €**
Rarität: Ehem. Meiereianwesen, herrliche ländliche Lage, Nh. Grömitz, ca. 400 m² Wfl., 2 sep. Gebäude, Dachterrasse, div. Extras, 7.131m² Grdst. m. Teich, altem Baumbestand **nur 399.000,- €**

Eine Idylle: Exkl. reetgedecktes Landhs., ca. 200 m² Nfl. mit Galerieräumen, Nebengeb., herrl. Grdst. ca. 1.700 m², bevorz. ostseenh. Lage **nur 232.000,- €**

Dahme: gepfl. Bungalow, Eigenland, 60 m² Nfl., Grdst. 196 m², Strandnähe **69.000,- €**
Mod. App.hs., Bj. 90, 6 gepfl. Whg., zentr., strandnh. Lage Dahme, sehr gute ME **549.000,- €**
Kellenhusen, strandn., geräumiges EFH mit 2 Ferienwhg., Bj. 1982, Wfl. ca. 182 m², Grdst. ca. 735 m² Keller, Garage **269.000,- €**
Panorama-Seeblick! Bliesdorf, Furthkoppel: Wohnhaus ca. 130 m² Nfl., Garage, ca. 900 m² Grdst. strandnh. **119.000,- € -PROVISIONSFREI-**
Neustadt, schöne DHH, ca. 160 m², ELW, 2 Terr., schönes Grdst. 500 m², Sackgasse **199.000,- €**

Weitere Angebote auf Anfrage. Wir freuen uns auf Ihren Anruf!

Schützenstr. 10 ▪ 23743 Grömitz ▪ Täglich geöffnet
☎ 04562 - 26 66 60 ▪ www.schulze-immobilien.de
IHR HAUS- UND HOFMAKLER

Grube / Nähe Ostsee

gepfl. EFH, Bj. 2000, ruhige Sackgassenlage, Parkett/Tebo, EBK, Gä.-WC, 2 Terr., 4 Zi., ca. 105 m² **€ 635,- + BK**
keine Maklercourtage

Lensahn / Fußgängerzone

Kleiner Geschäftsraum m. heizb. Kellerraum in zentr. Lage zu verm., Geschäftsraum ca. 23 m² **€ 120,- + BK**
Kellerraum ca. 60 m² **€ 80,- + BK**
Anmietung eines weiteren Kellerraumes möglich, keine Maklercourtage

Gollan
www.gollan.de
TREUGRUND GMBH
☎ 0 45 61 / 88 16
TREUGRUND Dorfstr. 7 · 23730 Neustadt/Beusloe

... über 30 Jahre
www.behrens-immobilien.de

Neustadt

1 Fam.-Haus m. Einlieger-Whg., VK, 6 Zi., Wohn-EBK, Kü., 2 Bäder, Gä.-WC, Grdst. ca. 550 m² **235.000,- €**

Schönwalde

ETW, 4 Zi., EBK, gr. Essdiele, ca. 100 m², VB, WC, gr. Loggia, Kellerraum, Stellpl. **79.000,- €**

Nähe Ostsee/9 km von Grömitz

Individuelle Reetdachkate, kpl. saniert, 6 Zi., Wohnkü. m. Kamin, 2 Bäder, Galerie, Grdst. 550 m² m. kl. Nebengelass **198.000,- €**

Lensahn

1 Fam.Hs., Bj. 1999, Grdst. 513 m² , Vollkeller, 5 Zi., Vollbad, Gäste-WC, Du/WC, Kaminöfen, Doppelcarport **118.000,- €**

1 Fam.Hs., Bj. 2003, 5 Zi., Wohn-EBK, Gä.-WC, V-Bad, Kaminofen, Carport, Grdstck. 664 m² **178.000,- €**

Top Bungalow, 4 Zi., EBK, Vollb., Du. u. WC, Gä.-WC, HWR, Gartenhs., Bj. 2003. Grdst. 623 m² **178.000,- €**

2 Fam.-Hs., Zentrum, mit 3 WE, **EG: 1. WE:** 5 Zi., EBK, Du. + WC, **2. WE:** 1 Zi., Du. + WC, vermietet, **OG: 3. WE:** 3 Zi., EBK, Du. + WC, ca. 40 m² Dachterrasse, Gäste-WC, vermietet, Garage, Keller, Grdst. ca. 1.000 m² **185.000,- €**

Nähe Lensahn

1 Fam.-Hs., 6 Zi., 2 Kü., 2 Bäder, V-Keller, Loggia, Bj. '75, Grdst. 500 m² **115.000,- €**

Oldenburg

1 Fam.-Hs. mit sep. Einlieger-Whg., ruhige Lage, Garage, Bj. 1957/1964, Grdstck. 892 m², Haupthaus: Vollkeller, 4 Räume, 4 Zi., Kü., V-Bad, Nebenhaus: gr. Raum, 2 Zi., Kü., Bad, Du/WC **115.000,- €**

Repräsentatives Walmdachhaus, 6 Zi., Gr. Wozi. mit Kamin, Wohn EBK, 2 Bäd., Sauna, Garage, Carport, gr. Terr., Bauj. 2000, Grdst. 1.070 m² **298.000,- €**

Gepflegt. 2 Fam.-Hs., in ruh., bevorzugt. Wohnlage, Haus 1: 6 Zi., EBK, Gäste-WC, Du./WC, V-Keller; Haus 2: 5 Zi., EBK, Gäste-WC, Du./WC, V-Keller, Garage, Grdst. 895 m² **265.000,- €**

3-Zi.-ETW, EBK, VB, Wozi. m. Südbalkon, Keller- u. Bodenr., Stellplatz **64.500,- €**

Nähe Oldenburg

3 Zi.-ETW, EG im 4 Fam-Hs., mit Blick auf die Felder, 3 Zi., Wohn-EBK V-Bad + WC, gr. Terr., Schuppen **75.000,- €**

1 Fam.-Hs. in ruh. Lage m. Einlieger-Whg. u. interr. Wohnambiente, 7 Zi., 2 x EBK, 3 Bäder, Kamin, Garage, Nebengebäude, Grdst. 735 m² **198.000,- €**

Heiligenhafen

Schön angelegte DHH, 4 Zi., EBK, V-Bad, Gäste-WC, Keller, Balkon u. Gartenterrasse, Grdst. 445 m² **158.000,- €**

zukunftsorientiertes RH in versetzter Bauweise (KFW 60), schlüsselfertig, Einzug kurzfr. mögl., ruhige Wohnlage, Grdst. ca. 320 m², 4 Zi., EBK, Vollb., Gä.-WC, gr. HWR, Wärmepumpe, Carport, 2. Stellpl., courtagefrei **192.400,- €**

Gesuche

Für vorgemerkten Kunden:

EFH (auch renovierungsbedürftig) mit schönen Grdst. u. Feldblick, Raum Oldenburg + Lensahn **bis 200.000,- €**

Zu vermieten

Oldenburg

Zentrumsnah 1 Fam.-Hs., 4 Zi., Du/WC, V-Bad/WC, EBK, Wohnkü., Grdst. ca. 1000 m² **650,- € + NK**

Weitere Objekte auf Anfrage!

23738 Rantzaufelde Lensahn
D. BEHRENS
Immobilien IVD
Tel. 04363/90790
wünscht einen guten Rutsch ins neue Jahr.

Anzeige

5. After Eight Silvesterparty

Eutin. Nur noch wenige Stunden sind es bis zum neuen Jahr 2009. Am Silvesterabend ab 20.00 Uhr ist für 2008 die letzte Partyrunde in den Eutiner Schlossterrassen. In festlich geschmückten Räumen verabschiedet DJ Wolfgang 2 das alte Jahr 208 mit der "5. After Eight Silvesterparty" und das auf zwei Partyfloors. Wer bei dieser Party dabei sein möchte, sollte sich schnellstens Karten besorgen. Es steht nur eine begrenzte Anzahl Karten zur Verfügung. Die Karten sind noch im "Ticketshop Eutin" zu erhalten. Eventuelle Restkarten an der Abendkasse.

Grünert-Immobilien

Grömitz

1,5-Zi.-ETW, „Haus Wiking“, ca. 34 m², 4. Etage, Loggia, guter Zustand, Stellpl., ca. 100 m zum Strand, Aufzug, Eigenland, möbliert **79.000,- €**

Top 3-Zimmer-ETW, in zentraler Lage von Grömitz, erstes OG, Wohnfl. ca. 82 m², zzgl. erhebl. Nutzfl., gr. Loggia, Eigenland, Stellplatz **129.000,- € (VB)**

1-Zi.-ETW, „Haus Baltic“, direkt am Deich, ca. 34 m², 1. OG, Küche, Bad, Loggia, Stellpl. **53.000,- € (VB)**

1,5-Zi.-ETW, „Haus Tannenburg“ Wohnfl. ca. 43 m², 4. OG, top Zust., Teilseeblick, Aufzug, gut vermietbar **84.500,- €**

2-Zi. DG-Wohnung, in zentraler Wohnlage, mit son. Balkon, 1. OG, Nutzfl. ca. 54 m², Eigenland **84.000,- € (VB)**

2-Zi.-ETW, in strandnaher Lage, Bj. 1998, Wohnfl. ca. 53 m², Südbalkon, Eigenland, Stellpl. **127.000,- €**

2-Zi.-ETW, „Haus Panorama“, 2. OG, Garage, gr. umlaufender Balkon, Eckwohnung, Wohnfl. ca. 75 m², **95.000,- €**

3-Zi.-ETW, kompl. renoviert, Kü. und Bad neu, Wohnfl., ca. 59 m², sehr ruhige Lage, Nähe Golfpl. Hochparterre, S/W-Loggia, Aufzug, Stellpl. barrierefrei **95.000,- €**

Top-Mehrfamilienwohnhaus, mit vier Wohnungen, sehr guter Zustand, Wohnfl. ca. 330 m², Eigenland, strandnah, viele Extras, sehr gut vermietbar, weitere info auf Anfrage **450.000,- €**

Einfamilienhaus mit großem Bungalow und Baugrundstück, in bevorzugter Wohnlage, 6-Zi., Wohnfl. ca. 158 m², zzgl. Nutzfl., Areal 1033 m², Garage, Stellplätze, Wintergarten und Terasse, guter Zust. großer Garten, Schuppen **nur 208.000,- €**

Einfamilienhaus mit großem, gepflegten Grundstück, in bevorzugter Wohnlage, Wohnfl. ca. 260 m², 4 Apartments im EG, großzügige Wohnung im 1. OG, mit vielen Extras, vier Stellpl., zwei Garagen, weitere Infos auf Anfrage **285.000,- €**

Grömitz/Ostsee: Einfamilienhaus, teilsaniert, mit Nebengeb., sehr zentral/ruhig gelegen, Nutzfl. ca. 145 m², Areal 578 m², Eigenland, ca. 5 Min. zum Strand, Stellpl./Garage **195.000,- €**

ivd & **IDD-Partner**
Schützenstraße 43 • 23743 Grömitz
Telefon 0 45 62 / 89 49 • Fax 46 05
www.gruenert-immobilien.de

UMZÜGE
zum günstigen Festpreis ab 250,– € + Mwst.
Ihr Umzug in guten Händen
ROHSE-TRANSPORTE-EUTIN
Tel. 0 45 21 / 84 89 24
e-mail: max.rohse@gmx.de

Suche 1-2 Zi Whg, bis 450,-- warm, in Grömitz zum 01.05.09 Tel. 04562/398628 ab 19 Uhr

Langenhagen schöne 3-Zi.-DG-Whg., 80 qm, EBK, VB, Garage, KM 400,- +NK+ MS, frei ab 01.02.09, Tel.: 0174/3273670

Su. 2 - 3 Zi.-Whg., ca. 60 qm, gerne Erdgeschoß in Grube u. Umgebung z. 1.4.09, Tel.: 02391/6015871 o. 0171/4870138

Privatverkauf Grömitz, 2,5-Zi.-FeWo, ca. 80qm, voll möbliert, in kl. ruhiger Wohnanlage, strand- u. zentrumsnah, zvk. Die Wohnung ist top modernisiert. Untere Etage: Stellplatz, Wohnzi. m. Essecke, Balkon u. Du/WC sowie mod. Küche, Korridor, kleines Zimmer. Obere Etage: Schlafzi. m. Du/WC, Preis 116.000,-, Tel. 030/8816462

Lensahn 3 1/2-Zi.-Whg., ca. 100 qm, Bad, WC, EBK, Kellerrm., Pkw-Stellpl., 1. Etg., 490,- + NK, keine Tiere, ab 1.3.09 frei, 8.00-18.00 Uhr Tel. 04363/1394

Neustadt
2-3 Zi.-ETW in ruhiger Lage, ca. 48 m² Wohnfl., Bad/WC, Keller- u. Bodenraum. sofort frei **34.500,- €**

Altenkrempe/Neustadt 4 km
Sehr schönes Einfam.hs. mit Einlg.whg. im EG, Bauj. 1993, ca. 140,50 + 43,50 m² Wohnfl., 4 + 2 Zim., 2 Bäder, Sauna, 2 Kaminöfen, 2 Einbaukü., Grdst. 1.423 m² in Feldrandlage **259.500,- €**

Grömitz-Cismar
Wohn- u. Gesch.haus mit 4 Wohnungen und 1 Laden, vermietet, Bj. ca. 1910, Anbau ca. 1975, Nebengebäude, Grdst. 1.279 m² Grdst. **149.500,- €**

Dahme
An der Aue, 2 Zi.-ETW, ca. 40 m² Wohnfl.,Bj. Terrasse, Du/WC, Einbk, TG.-Stellplatz, Bj. '95 **65.000,- € incl.Mob.**

Kellenhusen
Schicke 1 Zi.-Terrassen-ETW mit Garten im „DEICHHOF“, ca. 38 m² Wohnfl., Du/WC, Küchenzeile, Abstellr., Kfz.-Stellpl. **49.500,- €**

Lensahn
Einfam.hs mit Einlieger.whg., überwiegend unterkellert, ca.170 m² Wohnfl., ca. 62 m² Nutzfl., insges. 5,5 Zim. zzgl. 2 Gästezim. + 1 Büro im Kellergesch., 2 Bäder, 2 Küchen, Terrasse, Loggia, Garage, insges. sehr gepfl. Zustand, Grdst. 820 m², Bauj. 1998 **229.500,- € (provisionsfrei)**

Nähe Schönwalde/Kasseedorf
Großzügiges Einfamilienhaus mit Einliegerwohnung und Vollkeller, ca. 228 m² Wohnfläche, ca. 134 m² Nutzfläche, insges. 8 Zimmer, 2 Einbauküchen, Kachelofen, Terrasse, Loggia, Außenrolladen im EG, 6.229 m² Grdst. mit Maschinenhalle und Teich, Bj. '83, sofort frei **195.000,- €**

Wir wünschen unseren Kunden einen guten Rutsch ins neue Jahr.

ImmobilienCenter Neustadt
Wolfram Dröse/Rita Schulze
0 45 61 / 61 08-60 o. -69
www.s-immo.de

Sparkasse Holstein

Wohnung zu vermieten

Die Kirchengemeinde Süsel sucht zum nächstmöglichen Termin einen Mieter/eine Mieterin für das Rentnerwohnhaus in Süsel.
Die 1-Zimmerwohnung liegt im Obergeschoss. Die Wohnungsgröße beträgt 31,72 m².

Es wird angestrebt, diese Wohnung bevorzugt an ältere Bürger zu vermieten.
Bei Interesse wenden Sie sich bitte an das Büro der Kirchengemeinde Süsel, An der Kirche 4, 23701 Süsel, Telefon 04524 - 372. Sie erreichen uns ab dem 05. Januar 2009 zu den genannten Bürozeiten!! (Mo., Di., Fr. 9.30 - 12.00 Uhr).

Volksbank Immobilien
Ostholstein Nord eG Neustadt Fehmarn

„EFH + Gewerbe“, Nähe Neustadt, ca. 153 m² Wohnfl., gr. Wohn-/Esszi., EBK, Gä-WC, Büro, HWR, Voba, 4 Sz, Eckterr., Kamin, Galerie, Do.-Gar., Gewerbe: Nutzfl. ca. 68 m². Bj. ca. ´03, 1.085 m² Grdst., Gewerbeschein erforderl.!
KP: 227.500,- € provisionsfrei

2,5-Zi.-ETW in Neustadt, 1. OG, Voba, neuw. EBK, ca. 54,36 m² Wohnfl., Garage, Kellerr., 2002 mod., zzt. vermietet. **KP: 55.000,- € provisionsfrei**

„Kaptialanlage“, Neustadt, zentrale 3-Zi.-ETW, EG, ca. 71,88 m² Wohnfl., EBK, Voba, Dachterr., Garage, Keller, vermietet, Bj. 81.
KP: 99.500,- € provisionsfrei

„Gepfl. RMH in Hafennähe“, Neustadt, 4 Zi., EBK, Duba u. Voba, HWR, Abstellr., Galerie im Spitzbd., ca. 104 m² Wohnfl. + ca. 20 m² Nutzfl., Terr., Gartenhs., Stellpl., Bj. ´99 (neuw.) **KP: 158.500,- €**

Jugendstilvilla mit Seeblick! Neustadt: : 5 Zi., EBK, Gä-WC, exkl. Voba, Balkon + Veranda m. Binnenwasserblick, ca. 160 m² Wohnfl., ca. 70 m² Nutzfl. Vollkeller, 1.195 m² Grdst., Bj. 1919, 2004 saniert. **KP: 376.500,- €**

„Strandnah in Sierksdorf“, 3-Zi.-ETW, ca. 55 m² Wohnfl. zzgl. 19 m² Nutzfl., Voba, EBK, Abstellr., Kamin, Balkon, Kfz-Stellpl., Bj. ca. ´82 **KP: 135.000,- €**

„Viel Platz – gemütl. DG-Whg.“, Lensahn, 2,5-Zi.-ETW, ca. 58,25 m² Wohnfl., Bj. ca. ´94, EBK, Voba, ausbauf. Dachbd. ca. 22,91 m², S/W-Balk., Keller, Stellpl. **KP: 83.500,- €**

„Wohnhaus m. Vermietung“, Grömitz, 4-Zi.-Betr.whg. m. EBK, Voba, Wiga. Sep. Sz u. 2 App. im OG. (je 2 Zi. m. Duba, Pantry). Keller m. 3 beheizb. Räumen, Du. / WC, Kellergarage. 781 m² Grdst., Bj 67, gepflegt. **KP: 298.500,- €**

„Toller Ostseeblick Kellenhusen“ 1½-Zi.-ETW m. Balkon im 4. OG, Pantry, Voba, Kizi, Wozi m. abgetr. Schlafber., ca. 43 m² Wohnfl., **KP: 84.500,- €**

Ruhe + Strandnähe in Dahme, gepfl. 2 1/2-Zi-ETW mit West-Loggia, Sackgasse, 48,77 m² Wohnfl., EBK, Duba, DG., Kfz.-Stellpl. **KP: 89.500,- € inkl. Mobiliar**

TOP Preis! Dahme, Hs. Berolina, ETW 1. OG, ca. 26,62 m² Wohnfl, Wohn-/Schlafzi. m. Pantry, Voba, Loggia, Kfz-Stellpl., Fahrstuhl, möbliert.
KP: 34.500,- € provisionsfrei

Ostseeblick! Dahme, Strandhotel, 1 1/2-Zi.-ETW, Kfz-Stellpl., Kellerbox, ca. 43 m² Wohnfl., 1. OG., EBK, Duba, Balkon, Fahrstuhl u. Schwimmbad i. Hs.
KP: 76.500,- €

„Ihr App.haus in Dahme“ ca. 200 m z. Strand, 5 App. (je 2 Zi., Duba, Pantry, Balk./Ter.) + Betr.whg. (3 Zi., EBK, Duba, Ter.), ca. 265 m² Wohnfl. zzgl. ca. 112 m² Nutzfl. VK u. ausgeb. Spitzbd., 7 Stellpl., Carport, Bj. ´63, 1.008 m² Grdst., sehr gepflegt!
KP: 448.000,- € provisionsfrei

Weitere Angebote auf Anfrage oder im Internet: www.vboh.de

Am Markt 14/15 · 23730 Neustadt in Holstein
Tel.: 04561 / 614-425 o. 426 · Fax: -427 · www.vboh.de

Anzeige

„Familienfreundlich in Neustadt!“ EFH (ca. 120 m² Wohnfl.) m. ELW (ca. 70 m² Nutzfl.), EG m. 2 Zi., EBK m. Essber., Voba; DG m. 3 Zi., Bad, sep. WC, kl. Kü-Zeile; Souterrain m. 1 Zi.-Whg, Kellerbar, Garage, Dachterr., Bj. ca. 71, Grdst. ca. 700 m² **KP: 166.500,- €**

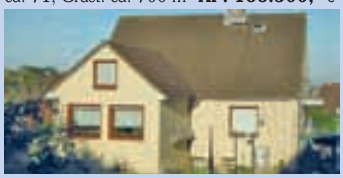

„EFH m. ELW u. Schwimmbad!“ Neustadt, ca. 174 m² Wohnfl. zzgl. ca. 83 m² Nutzfl., EG: Sz, 2 Zi., EBK, Gä-WC, Voba, Wz m. Kamin, Terr. OG: (auch als ELW mögl.) Duba, 2 Sz, Wz m. Pantry, Garage, Keller, ca. 903 m² Grdst.
KP: 358.000,- € provisionsfrei

„Tolle Lage“, Dahme, App.haus m. 5 Fewo + Betreiberwhg., sehr gepflegt, ca. 360 m² Wohn- u. Nutzfl., Dubä/ Voba, EBKén, Bj. ´70, 595 m² Grdst., Ölhzg., möbliert, Balkon/Terr., 200 m zum Strand, Sackgasse, Südgarten. **KP: 330.000,- €**

Jugendstilvilla in Neustadt! 17 Zi., Ca. 400 m² Wohnfl., ca. 200 m² Nutzfl. im Keller, DG evtl. ausbaufähig, EG zzt. m. Spielothek, OG m. Hotelzi., Keller mit Tanzbar. Individuell gestaltbar, Bj. ca. 1852, lft. mod. und umgeb., 30 Stellpl., 3 Garagen, 2.490 m² Grdst. **KP: 555.555,- €**

Wann kommen Sie besichtigen?
Volksbank Immobilien - Büro Neustadt
Tel. 0 45 61 / 614 425/426, Fax 6 14 427, www.vboh.de.

Pächter gesucht
für neu entstehende **Strandcafé-Bar** in Dahme/Strandpromenade, Toplage, Südterrasse, Seeblick, gesamt ca. 50 Plätze
Bewerbung bitte unter Chiffre: 296856

Neustadt, 3-Zi.-Einliegerwohnung, ca. 68 qm, Nähe Klinikum, Du/WC, Gä.-WC, Laminat, Gartenbenutzung, Pkw-Stellpl., ab 01.02.09 zu verm., 430,- KM + NK, 2 MM-Kaution, Tel: 0175/6171943

Zuverlässig und preiswert
Ostsee-Umzüge
... nah und fern ...

Birgit Stamer-Neumann
Hans-Jürgen Neumann
Neukoppel 4
23758 Oldenburg/Göhl
Tel. 0 43 61 - 6 30 13
Fax 0 43 61 - 6 31 81
Wir schleppen alles, wohin Sie wollen.
www.ostsee-umzuege.de

Grömitz, 2- 21/2 Z Whg v. netter Dame ges., mögl. Parterre od. m. Garten, mgl Südseite, z. 1.3. o. 1.4.09 0163/1434066

Scharbeutz, Zentr., Strand, 4 Zi.-Whg., 123qm, 2 Stpl., Terr./Gart., Rollläd., EBK, 890,- EUR +NK/MS, sep. EG, Tel. 0151/53721311

Schönwalde 3 - 4 Zi,-Whg., als WG geeignet, Tierhaltg. erlaubt, gr. Balk., EBK, W-Bad, KM 475,- frei ab 01.02.09 Tel.: 0172/4110315

Neustadt Innenstadt, 2 Zimmer, 52 qm, offene EBK, 430,- + NK, Nachmieter gesucht, 0172/1844823

Hasselburg DHH, günstig v. Privat zvk., Wfl., ca. 115 qm, 5 Zi., VB + Du.-Bad, Kamin, EBK, Grdst. ca. 678 qm, Preis VHB 0173/2437265

Neustadt, 2-Zi.-Komfort-Whg, Am Heisterbusch, mit Hafenblick, möbliert, ab 01.03.2009 zu verm., 950,- inkl. NK, Tel: 04561/525636

Stolpe, altes Bauernhaus , ehm. Verwalterhaus, neu renov. , 9 Zi, ca 700 qm Garten, 2 Bäder, 1 Gä-WC, in idyll. Lage, Miete kalt 670,-- ab 1.2.2009 0172/4365259 od. 04561/5248387 ab 20 Uhr

Ihre private **Kleinanzeige** erscheint zusätzlich **kostenlos** im Internet unter
www.der-reporter.de

Neustadt/H. 2-Zi.-Whg., 1. OG:
ruh. Lage, Nähe Ostsee u. Klinikum, ca. 61 m², V-Bad, EBK, Balkon, PKW-Stellplatz, Keller **KM 440,-€ zzgl.** NK und MS, courtagefrei
HVW Loose, Tel. 04524- 74044

Neustadt
Am Hafen su. Nachmieter
für 3-Zi.-Whg., See- u. Hafenblick, offene Kü., Laminat, VB,
583,-€ WM + MS,
Tel.: 01 72 / 6 17 15 13

Gläser Immobilien Tel. 04561/50512
www.glaeserimmobilien.de
Beratung • Verkauf • Finanzierung
Sie wollen Haus oder Wohnung verkaufen?
Wir suchen für Sie einen Käufer.
Für Sie kostenlos!

FRICK IMMOBILIEN
1a Lage direkt am Wasser
Seeblick-Wohnung in der SEEBURG

Neustadt, Turmwohnung, 2 Ebenen, 124 m² Wfl., 5 Zi., direkt am Wasser, totaler Seeblick
Netto-Miete€ 1.160,- mtl. + Nk

Seeblick, Neustadt, 4-Zi.-Miet-Whg., 95 m² Wfl., Westbalk., EBK, Parkett
Netto-Miete € 900,- mtl. + NK

Neustadt, Vigölensoll, Maisonette-Whg., 74 m² Wfl., 3 Zi, 2 Wohnebenen, EBK, Klappbalk., Wanne + Du. **€ 480,- mtl. + NK**

Neustadt/Pelzerhaken - Ostsee, Teil-Seeblick, gr. EFH + 1 Zi.-ELW, 272 m² Wfl., Kachelofen, Kaminofen, V-Keller m. Garage, Balkon, Giebel-Loggia, 1A Lage
Netto-Miete € 1.380,- mtl. + NK

Jan-Pieter Frick
Tel.: 0 45 61 - 87 77, Fax: 32 91
Alle Angebote mit Bild im Internet:
www.frick-immobilien.de

Eutin, 3 Zi Bungalow, 74 qm, Garten, Garage, KM 390,-- NK + MS 0176/62525213 ab 16 h

Haffkrug, Doppelhaushälfte mit Garage. Ca 68 qm Wohnfläche, kleiner Garten und Terrasse. Wenige Minuten vom Strand und Kurpark. VB 160.000 von privat! 0170/5162788

Günstige Baugrundstücke in Süsel und Altenkrempe zu verkaufen
- *attraktive Lagen in Ostseenähe am Rande der Holsteinischen Schweiz*
- *Einzel- und Doppelhausbebauung*
- *Grundstücksgrößen von 308 bis 879 m²*
- *günstige Preise*
- *makler- und bauträgerfrei*

Bismarckstr. 67-69, 24534 Neumünster,
Tel.: 0 43 21 / 49 90 200 Fax: 0 43 21 / 49 90 299
Email: info@norddirekt.de, www.norddirekt.de
NORDDIREKT

Grömitz
Wohnhaus im Zentrum, ca. 125 m² Wohnfl., 6 Zi., Kü., z. Zt. aufget. in 2 Whg., ca. 565 m² Grdst., Keller, Garage, Nebengeb., sofort frei **195.000,- €**

Grömitz
Wohnhaus mit Anbau in zentr. Lage, ca. 110 m² Wohnfl., 5 Zi., Kü., Anbau ca. 42 m² - Wohn-/Schlafzi., Kü., Bad, Garage, Grdst. ca. 801 m² **245.000,- €**

Grömitz
2-Zi.-ETW mit Traumseeblick, Loggia, ca. 43 m² Wohnfl., Stellpl., Kellerr., Fahrstuhl, inkl. Möbl. **79.000,- €**

Kellenhusen
2½-Zi.-ETW dir. am Deich, Balkon, ca. 50 m² Wohnfl., Mobiliar, Stellpl., sofort frei **85.000,- €**

Kellenhusen
Strandn. Bungalow mit Anbau u. Wintergarten, ca. 200 m² Wohnfl., 9 Zi., Kü., V-Keller, Garage, Stellpl., ca. 865 m² Grdst. **249.000,- €**

ImmobilienCenter Grömitz
Adelheid Roppel, Wicheldorfstr. 52
www.s-immo.de, 0 45 62 / 1 86 51

Sparkasse Holstein

Gesucht wird exklusive Wohnung/ Haus ab 4 Zi. Timmendorfer Strand vom solventen etablierten Geschäftsmann zur Miete od. Kauf, Tel: 04503/87282

Neustadt hochw. Whg. zu verm., 110 qm, Innenstadt, Grabenstraße 10, 3 Zi., EBK, Du.-Bad u. VB, ab 1.1.09, 590,- KM +NK + 2 MM MK, Tel.: 04561/7511

Dahme, gepfl. strandnahe Wohnung m. gr. Hallenschwimmbad u. Solarium im Haus, 2 Stellpl., auch gutes Vermietungsobjekt 59.500,- Tel. 04562/5975

Neustadt, direkt am Hafen
2½-Zi.-Whg., Küche, Bad, 71,33 m² zu verm., 383,32€ zzgl. NK + Kaution, keine Courtage
ANDERS IMMOBILIEN KG, 04385/5978-0
Weitere Angebote unter **www.richard-anders.de**

Gewerbeflächen
auf dem Gewerbehof in Grube zu vermieten, vom Eigentümer
Tel. + Fax 0 40 / 54 13 43

ivd
Ahrens Immobilien

Eigentumswohnungen in Grömitz

... Möwenstraße
4 Zi.-ETW, 123 m² Wohnfl., Balkon, EBK, Stellpl., Kamin, Abstellr. **185.000,- €**

... Chr.-Westphal-Straße
4 Zi.-ETW, 150 m² Wohnfl., Wintergarten, EBK, Garage, Balkon, Kamin **170.000,- €**

Vermietung

... Grömitz, Miramar
2 Zi.-ETW, 60 m² Wohn-/Nuitzfl., 100% Meerblick, Balkon, EBK, Stellpl., Abstellraum, **monatlich 730,- € Warmmiete**

www.ahrens-immobilien.de

Häuserverkauf

... Kellenhusen, Kirchweg
DHH, Bj. ´70, Grdst. ca. 600 m², 50 m² Wohnfl., 3 ZKB, Terrasse, Geräteschuppen, EBK, Stellpl. **89.000,- €**

... Grömitz-Lenste, Kornhof
DHH, Bj. ´84, Grdst. 411 m², 114 m² Wohnfl., 3 ZKB, überd. Terr., EBK, Geräteschuppen, Carport, Keller **149.000,- €**

Grömitz Seestraße 26
Telefon: 0 45 62 - 26 99-0

Sammler sucht altes Moped, Zündapp od. Kreidler oder alten Trecker zum Restaurieren. 0171/7492353

die pinnwand

Mittwoch, 31.12. - Silvester -

09.00 Uhr: **Zoo** Arche Noah geöffnet, Grömitz
10.00-16.00 Uhr: Grömitzer **Welle** geöffnet, Grömitz
10.00-16.00 Uhr: **Meerwasser-Hallenschwimmbad** geöffnet, Dahme
10.00-19.00 Uhr: **Haus der Natur** täglich geöffnet, Cismar
11.00-18.00 Uhr: **Eselpark** geöffnet, Nessendorf
15.00 Uhr: **Kutschfahrt**, Grömitz, Kugelbrunnen
15.00-17.00 Uhr: **Ausgabe** bei der Neustädter **Tafel** (Senioren), Neustadt, sHospitalmühlenweg 25
20.00 Uhr: **Silvester-Ball**, Kellenhusen, Kursaal
20.30 Uhr: **Stimmung u. Musik**, Neustadt, Klinikum
21.00 Uhr: **Silvester-Open-Air-Beach-Party**, Grömitz, Seebrückenvorplatz
23.00 Uhr: **Open-Air-Silvesterparty**, Kellenhusen, Seebrückenvorplatz

Donnerstag, 01.01. - Neujahr -

09.00 Uhr: **Zoo** Arche Noah geöffnet, Grömitz
10.00-19.00 Uhr: **Haus der Natur** täglich geöffnet, Cismar
11.00 Uhr: **Neujahrs-Jazzfrühschoppen**, Kellenhusen, Kursaal
11.00-18.00 Uhr: **Eselpark** geöffnet, Nessendorf
11.30 Uhr: **Neujahrs-Frühschoppen**, Neustadt, Rathaus
12.00-20.00 Uhr: Grömitzer **Welle** geöffnet, Grömitz
13.00 Uhr: Neujahrstour **Radsport**, Neustadt, Realschule
15.00 Uhr: **Kutschfahrt**, Grömitz, Kugelbrunnen

Freitag, 02.01.

07.00 Uhr: **Wochenmarkt**, Neustadt, Marktplatz
08.30 Uhr: **Gebetstreffen**, Neustadt, ev. Gemeindehaus I
08.30-17.00 Uhr: **Grüngutsammelstelle** geöffnet, Neustadt, Lieschenrader Weg
09.00 Uhr: **Zoo** Arche Noah geöffnet, Grömitz
09.00-12.00 Uhr: **Tourismusbüro** geöffnet, Grube, H.d. Gastes
10.00 Uhr: **Neujahrswanderung**, Grömitz, Kugelbrunnen
10.00-19.00 Uhr: **Haus der Natur** täglich geöffnet, Cismar
10.00-22.00 Uhr: Grömitzer **Welle** geöffnet, Grömitz
11.00-18.00 Uhr: **Eselpark** geöffnet, Nessendorf
14.30 Uhr: **Häkelbüdelclub**, Grömitz, Altes Pastorat
14.30-16.30 Uhr: AG **Altenbegegnung** u. Knüddelclub, Neustadt, ev. Gemeindesaal
15.00-17.00 Uhr: **Museum** geöffnet, Neustadt, V.d. Kremper Tor
15.30-18.00 Uhr: **Seniorenskat**, Lensahn, AWO Begegnungsstätte
17.00-19.00 Uhr: **Ausgabe** bei der Neustädter **Tafel** (Familien), Neustadt, Hospitalmühlenweg 25
17.00-22.00 Uhr: **Night-Café** im Jugendtreff, Grömitz
17.30-20.00 Uhr: Selbsthilfegr. **Bipolare** Störungen, Tel. 513099

Samstag, 03.01.

08.30-14.00 Uhr: **Grüngutsammelstelle** geöffnet, Neustadt, Lieschenrader Weg
09.00 Uhr: **Zoo** Arche Noah geöffnet, Grömitz
10.00-12.00 Uhr: **Museum** geöffnet, Neustadt, V.d. Kremper Tor
10.00-19.00 Uhr: **Haus der Natur** täglich geöffnet, Cismar
10.00-20.00 Uhr: Grömitzer **Welle** geöffnet, Grömitz
11.00-18.00 Uhr: **Eselpark** geöffnet, Nessendorf
15.00 Uhr: **Klosterführung**, Cismar, Kloster
15.00 Uhr: **Neujahrsempfang**, Dahme, H.d. Gastes
15.00-17.00 Uhr: **Ausgabe** bei der Neustädter **Tafel** (für alle Bedürftigen), Neustadt, Hospitalmühlenweg 25
17.00 Uhr: 9. **Taverna Syrtaki Cup** - Hallenfußballturnier, Neustadt, Gogenkrog-Halle
22.00 Uhr: **Kitten Club** Party, Neustadt, Lokhaus

Zum Ausschneiden und Aufbewahren geeignet.
Das gelbe Ofenhaus

Voßbarg 23, 23689 Pansdorf, ☎ 0 45 04 / 60 94 29
Mo.-Fr. 10-18 Uhr, Sa. 10-14 Uhr geöffnet
Zum Ausschneiden und Aufbewahren geeignet.

Sonntag, 04.01.

09.00 Uhr: **Zoo** Arche Noah geöffnet, Grömitz
10.00-19.00 Uhr: **Haus der Natur** täglich geöffnet, Cismar
10.00-20.00 Uhr: Grömitzer **Welle** geöffnet, Grömitz
11.00 Uhr: **Neujahrsempfang**, Grömitz, Strandhallee
11.00 Uhr: **Neujahrsempfang**, Kellenhusen, Kursaal
11.30 Uhr: **Neujahrsempfang**, Süsel, Kulturscheune
11.00-18.00 Uhr: **Eselpark** geöffnet, Nessendorf
14.00-16.00 Uhr: **Museum** geöffnet, Neustadt, V.d. Kremper Tor

Montag, 05.01.

07.30-13.30 Uhr: **Kinder-Campus** 2-6 Jahre, Cismarfelde
09.00 Uhr: **Zoo** Arche Noah geöffnet, Grömitz
09.00-12.00 Uhr: **Tourismusbüro** geöffnet, Grube, H.d. Gastes
10.00-12.00 Uhr: Terminabspr., Info, Buchausleihe etc. (auch Di. u. Mi.; Do.nachm.), Neustadt, **Frauenräume**
10.00-19.00 Uhr: **Haus der Natur** täglich geöffnet, Cismar
10.00-20.00 Uhr: Grömitzer **Welle** geöffnet, Grömitz
10.00-22.00 Uhr: **Eislauffestival**, Timmendorfer-Strand, ETC
10.30-12.00 Uhr: **Migrationssozialberatung** Kreis OH, Neustadt, Rathaus Zi.15 (auch n. Vereinbarung Tel. 04561/619399)
11.00-18.00 Uhr: **Eselpark** geöffnet, Nessendorf
14.00 Uhr: **Bridgeclub** Neustadt, über Café Marienhof
14.00-17.00 Uhr: **Schach** f. Senioren, Haffkrug, Kurpark Residenz
14.30-18.00 Uhr: **1. Bridge-Club** Grömitz, Bliesdorf, Sellin's Gasthof
14.45-15.45 Uhr: **Seniorensport**, Verein f. Bewegungstherapie, Neustadt, Hochtor-Grundschule
15.00 Uhr: **Alt trifft Jung**, Gosdorf, Gasthaus Bruh
15.00-18.00 Uhr: **Begegnungsnachmittag**, Neustadt, AWO Berliner Platz 1
16.00-17.00 Uhr: **Rentenberatung** LVA u. BfA, Grömitz, Rathaus
16.00-19.00 Uhr: **Basar** Kinder helfen Kindern, Neustadt, Fischerstr. 13 (Mo.-Do.)
18.00-20.00 Uhr: Selbsthilfegr. **manisch Depressiver**, Neustadt, Psychatrium, Haus 4
19.00-20.15 Uhr: **Posaunenchor**, Neustadt, ev. Gemeindeh.
19.30 Uhr: **Herzsportgruppe**, Neustadt, Turnhalle BGS
19.30 Uhr: Selbsthilfegr. **Blaues Kreuz**, Lensahn, Gemeindehaus
19.30 Uhr: Übungsabend **Skat Club** Neustadt, Teestube Gogenkrog-Halle
20.00 Uhr: **Allianz-Gebetswoche**, Neustadt, ev. Gemeindehaus I

Dienstag, 06.01.

07.00 Uhr: **Wochenmarkt**, Neustadt, Marktplatz
09.00 Uhr: **Zoo** Arche Noah geöffnet, Grömitz
09.30-11.00 Uhr: **Eltern-Kind-Kreis**, Süsel, Gemeindehaus
09.30-11.00 Uhr: **Krabbelgruppe** 0-3 Jahre, Neustadt, Danziger Str. 48 (auch Mo.)
09.30-11.30 Uhr: **Frauentreff**, Neustadt, Frauenräume
10.00 Uhr: **Internet-Senioren-Treff**, Grömitz, Jugendhaus Red Corner
10.00 Uhr: Probe **Posaunenchor** Schönwalde, Gemeindehaus
10.00-11.30 Uhr: **Eltern-Kind-Kreis**, Sierksdorf, Gemeindehaus
10.00-19.00 Uhr: **Haus der Natur** täglich geöffnet, Cismar
10.00-20.00 Uhr: Grömitzer **Welle** geöffnet, Grömitz
11.00-18.00 Uhr: **Eselpark** geöffnet, Nessendorf
14.00-15.00 Uhr: Sprechzeit **Gleichstellungsbeauftragte**, Neustadt, Rosenstr. 2a
14.30 Uhr: **Preisskat**, Grömitz, Gosch Hotel
14.30 Uhr: **Senioren-Klönschnack-Treff**, Grömitz, Anbau d. Rathauses (ehem. Polizei)
14.30 Uhr: WWG-Gymnastik **Rheuma-Liga**, Merkendorf, Karl-Schütze Heim (auch 15 . u. 15.30 Uhr)
15.00-16.00 Uhr: Sprechstd. **Bürgermeister**, Neustadt, Rathaus
15.00-16.00 Uhr: Treffen **Sozialverband Deutschland**, Grömitz, Hotel Gosch
15.30 Uhr: Treffen **MS-Kontaktgruppen** Neustadt, Gemeindesaal kath. Kirche
15.30-17.00 Uhr: **Mutter- u. Kindkreis**, Grömitz, Ev. Kindergarten, Gildestr.3
16.00-16.30 Uhr u. 16.45-17.15 Uhr: WWG-Gymnastik **Rheuma-Liga**, Neustadt, Klinikum
17.00-18.00 Uhr: Gymnastik „**Fibromyalgie**" Rheuma-Liga, Neustadt, Klinikum
17.00-19.00 Uhr: **Ausgabe** bei der Neustädter **Tafel** (Singles), Neustadt, Hospitalmühlenweg 25
18.00-19.30 Uhr: **Musikwerkstatt** der Gleichstellungsbeauftragten, Neustadt, Stadtbücherei
18.30 Uhr: Selbsthilfegr. **Manisch Depressive**, Neustadt, psychatrium Hs.4 R16 (Tel. 513099)
19.00 Uhr: **Tanzkurs**, Neustadt, Obergeschoss Jugendtreff Gogenkrog-Halle
19.30 Uhr: Orchesterprobe **Ostseekrabben**, Neustadt, Aula Realschule
19.30 Uhr: **Mütterkreis**, Neustadt, ev. Gemeindehaus
19.30-21.00 Uhr: Freundeskreis **Suchtkrankenhilfe**, Neustadt, Diakonie Hochtorstr.
20.00 Uhr: **ADAC** Stammtisch, Grömitz, Hotel Wanner
20.000 Uhr: **DRK-Bereitschaftsabend**, Neustadt, Ostseeresidenz, Haakengraben 3
20.00 Uhr: Standard/Latein Nst. **Tanzclub**, Neustadt, Jugendzentrum Gogenkrog
20.00 Uhr: **Suchtkrankenhilfe** f. Angehörige u. Betr. Frauen, Neustadt, Dunkerbek 1 (Tel. 04521/72791 u.

der reporter
Das Familienwochenblatt
für Neustadt, Grömitz, Cismar, Kellenhusen, Dahme, Grube, Lensahn, Harmsdorf, Hansühn, Mönchneversdorf, Schönwalde, Kasseedorf, Gömnitz, Süsel, Scharbeutz, Haffkrug, Sierksdorf **sowie alle in diesem Gebiet liegenden Ortschaften.**

Anzeigen:.....Michael Scheil
.....Petra Geffken
.....Jürgen Koch
.....Jörn Albinger
.....Nicole Linnemann
.....Sven Muchow
.....Jenny Beyer
Redaktion: .....Roswitha Bauer
.....Uwe Muchow
.....Marco Grümmer
.....Dirk Hollerbach
Verantwortlich:....Uwe Muchow
Druck: .....Boyens Offset/Heide
Satz: .....Balticum Verlag
Auflage: 36.000
Gültige Anzeigenpreisliste: 1/2008

www.der-reporter.de
E-Mail: .....info@der-reporter.de
Redaktion: ..redaktion@der-reporter.de
Annahmeschluss für Anzeigen und Redaktion: montags 18 Uhr

Büroöffnungszeiten:
Mo. - Fr. von 8.30 - 18.00 Uhr

Für Hörfehler, die bei der telefonischen Aufgabe von Annoncen entstehen, übernimmt der Verlag keine Haftung. In jedem Fall ist der Auftraggeber zur Zahlung der Annoncen-Rechnung verpflichtet.

Mitglied der Arbeitsgemeinschaft Freier Anzeigenblätter

Herausgeber und Verlag:

BALTICUM
Verlagsgesellschaft und Werbeagentur GmbH

23730 Neustadt • Hochtorstr. 19
Tel. (0 45 61) 51 70-0 • Fax 51 70 90
23723 Neustadt Postfach 1369

Unsere Annahmestellen finden Sie:

Firma Haase, Agentur,
Lienaustr. 10, 23730 Neustadt

Bücher Böttcher,
Kirchenstr. 3, 23743 Grömitz

Gaby´s Lädchen,
Bäderstraße 34, 23743 Cismar

Zugehör, Lotto-Toto,
Am Ring 10, 23746 Kellenhusen

Marion´s, Buchhandlung,
Oldenburger Str. 2, 23744 Schönwalde

Edeka Aktiv Markt Prieß
Eutiner Str. 11, 23738 Lensahn

Unsere Partner:

der reporter - Fehmarn/Heiligenhafen Nordweide 2 - 23769 Burg/F.
Stüben-Verlag-Werbung,
Tel. (0 43 71) 8 62 70, FAX 92 97
info@derreporter.de

der reporter - Oldenburg in Holstein Am Rathsland 3 - 23758 Oldenburg
Verlag: Ostsee-Verlag,
Tel. (0 43 61) 6 32 03 o. 6 32 04,
FAX 6 30 03
info@derreporter.com

der reporter - Timmendorfer Strand/Bad Schwartau
Verlag: tm-Druck, Mühlenweg 3,
23669 Timmendorfer Strand,
Tel. (0 45 03) 21 40, FAX 83 08
Büro Bad Schwartau, Lübecker Str. 36
23611 Bad Schwartau,
Tel. (04 51) 2 69 62, FAX 20 80 71
redaktion@reporter-tdf.de
oder anzeigen@reporter-tdf.de

der reporter - Eutin / Plön / Preetz - Lübecker Straße 18 - 23701 Eutin
Verlag: Burg-Verlag,
Tel. (0 45 21) 7 01 10, FAX 70 11 33
anzeigen@der-reporter.info

der reporter - Bad Doberan / Kühlungsborn- Am Düsterbarg 12 - 18209 Wittenbeck
Verlag: NORD-REPORT-VERLAG,
Tel. (03 82 93) 41 000, FAX 41 00 11
der.reporter@t-online.de

Filmbühne Grömitz Kirchenstraße 27-29 • Tel. 0 45 62 / 22 36 43
Unser Programm vom 01.01.09 bis 07.01.2009

Nicole Kidman und Hugh Jackman in dem Film der großen Gefühle vor der hinreißenden Kulisse Australiens:
AUSTRALIA (FSK: 12/6; Laufzeit: 166 Minuten)
Donnerstag: 20.00 Uhr,
Fr., Sa., So. + Di.: täglich 17.00 + 20.00 Uhr

Uma Thurman und Colin Firth in der verrückten Liebeskomödie:
ZUFÄLLIG VERHEIRATET (FSK: 0)
Fr. + So.: 17.15 Uhr, Sa. + Di.: 17.15 + 20.15 Uhr

Keanu Reeves in:
DER TAG, AN DEM DIE ERDE STILL STAND
(FSK: 12/6) Freitag: 20.15 Uhr

Leonardo DiCaprio in dem Thriller:
DER MANN, DER NIEMALS LEBTE (FSK: 16)
Donnerstag: 20.15 Uhr

Weiter bei uns im Programm:
Die verrückteste Tiergemeinschaft ist wieder da!!!
MADAGASCAR 2 (FSK: 0)
Fr. + Sa. + So. + Di.: 15.00 Uhr

Im KINO für CINEASTEN zeigen wir:
FINNISCHER TANGO
Sonntag: 20.15 Uhr

Im KINDER-PROGRAMM der Animationsfilm:
DER MONDBÄR
Fr.+ Sa. + So. + Di.: 15.15 Uhr

In der Sonntags-Matinee um 11 zeigen wir
FRAU HOLLE und
MAMMA MIA
Beide Filme beginnen um 11.00 Uhr
Eintritt: 2,50 € p.P.

Unser Programm im Internet: www.Kino-Groemitz.de

KINO CENTER vor dem Kremper Tor 23730 Neustadt
KINO-CENTER VOR DEM KREMPER TOR
Das Haus der gepflegten Atmosphäre
Für Reservierungen: Tel. 0 45 61 / 48 98
Di., 30.12.2008 - Di., 06.01.2009
Änderungen vorbehalten!
www.kinoneustadt.de

DER MONDBÄR ab 0 Jahren
Täglich 15.00 Uhr

1½ RITTER ab 6 Jahren
Auf der Suche nach der hinreißenden Herzelinde
Tägl. 17.00, 19.00 + 21.00 Uhr,
So. auch 11.00 + 13.00 Uhr Sonntag Frühstückskino!

DER MANN, DER NIEMALS LEBTE
Sa. 23.00 Uhr ab 16 Jahren

MADAGASCAR 2 ab 0 Jahren
Tägl. 15.00, 17.00 + 19.00 Uhr,
So. auch 11.00 + 13.00 Uhr Sonntag Frühstückskino!

MAX PAYNE
Tägl. 21.00 Uhr, Sa. auch 23.00 Uhr ab 16 Jahren

KRABAT ab 12 Jahren
Tägl. 15.00 Uhr

AUSTRALIA- ab 0 Jahren
TÄGLICH 17.00 + 20.15 Uhr
So. auch 11.00 Uhr Sonntag Frühstückskino!

DER TAG AN DEM DIE ERDE STILL STAND ab 12 Jahren
Samstag 23.00 Uhr Silvester keine Vorstellung

Das Kinoteam bedankt sich bei allen Besuchern und wünscht einen guten Rutsch ins neue Jahr 2009!!!

0162/4695575)
20.00 Uhr: Treffen Jugendgr. **Rassegeflügelzucht**, Merkendorf, Dorfschänke

Mittwoch, 07.01.

09.00 Uhr: **Zoo** Arche Noah geöffnet, Grömitz
09.00-12.00 Uhr: **Tourismusbüro** geöffnet, Grube, H.d. Gastes
09.00-12.00 Uhr: **Rentenberatung**, Neustadt, Rathaus
09.30-11.00 Uhr: **Eltern-Kind-kreis**, Sierksdorf, Gemeindehaus
09.30-12.00 Uhr: **Breakfastclub**, Neustadt, Jugendfreizeitheim am Gogenkrog
10.00-12.00 Uhr: **Kinderschutzbund-Sprechstunde** (auch Fr. u. Mo.), Neustadt, V.d. Kremper Tor 19
10.00-19.00 Uhr: **Haus der Natur** täglich geöffnet, Cismar
10.00-22.00 Uhr: Grömitzer **Welle** geöffnet, Grömitz
11.00-18.00 Uhr: **Eselpark** geöffnet, Nessendorf
14.00 Uhr: **Parkinson** Wassergymnastik, Neustadt, Ameos KH-Ges.
14.00-16.00 Uhr: **Mittwochstreff** der Brücke, Neustadt, Bahnhofstr. 4
14.30-15.30 Uhr: **Seniorensport**, Verein f. Bewegungstherapie, Neustadt, Hochtor-Grundschule
15.00 Uhr: **Klosterführung**, Cismar, Kloster
15.00 Uhr: **Seniorengymnastik** AWO, Lensahn, kl. Turnhalle
15.00-17.00 Uhr: **Ausgabe** bei der Neustädter **Tafel** (Senioren), Neustadt, Hospitalmühlenweg 25
15.00-17.00 Uhr: **Senioren-Internet-Treff**, Neustadt, VHS
15.00-17.00 Uhr: Treffen d. Handarbeitsgr. d. **Siedlergemeinsch.**, Hasselburg-Altenkrempe
15.15-15.45 Uhr: Gymnastik **Rheuma-Liga**, Neustadt, Steinkamp-Schule
15.30 Uhr: **MS Gruppe** Kaffee-Treff, Neustadt, kath. Gemeindehaus
15.30-17.00 Uhr: Sprechstd. **Fachdienst soz.Dienste**, ehem. Kreisjugendamt, Grömitz, Rathaus (Anbau)
17.30 Uhr: Treffen der **Schachfreunde**, Neustadt, Berliner Platz 1
19.00 Uhr: **Bridgeclub** Neustadt, Pflegezentrum am Mühlenblick
19.00 Uhr: **Handarbeitsgruppe** SG-Sierksdorf, H.d. Gastes
19.00-20.00 Uhr: Gymnastik **Morbus Bechterew**, Rheuma-Liga, Neustadt, Realschule
19.30 Uhr: **Boxer** Stammtisch, Neustadt, Restaurant Gemütlich
19.30 Uhr: **Jugendgruppe**, Neustadt, Kath. Kirche Danziger Str.
19.30 Uhr: Selbsthilfegr. **Morbus Crohn** u. Colitis ulcerosa, Lensahn, Gemeindehaus
20.00 Uhr: **Jazzgymnastik**, Neustadt, Steinkampschule
20.00 Uhr: Klönabend **Reit- u. Fahrverein**, Altenkrempe, Kremper Krug
20.00 Uhr: **Königsstammtisch**, Neustadt, Reblaus
20.00 Uhr: **Allianz-Gebetswoche**, Neustadt, Fr.ev. Gemeinde Am Binnenwasser

Anzeige

Das Beste kommt zuerst

Ü-30 auf Gut Sierhagen

Sierhagen. Gleich zu Beginn des Jahres, am kommenden Samstag dem 3. Januar 2009 startet der große Jahresauftakt des beliebten Ü-30 "Super Tanz" auf Gut Sierhagen, bevor es in eine 3-monatige Winterpause geht. Am 3. Januar läuten die beliebten Top-DJ's mit dem besten Ü-30 Partymix das Jahr 2009 ein und geben nicht nur den Mitarbeitern aus der Gastronomie die Möglichkeit, nachträglich den Jahreswechsel gebührend zu feiern. Die erste Tanz-Party des Jahres bietet natürlich auch allen anderen Feierbegeisterten die Gelegenheit, nach den besinnlichen Feiertagen und der Silvestersause einen gelungenen Abschluss zu finden. Bei zivilen Getränkepreisen kann man wieder leckere Getränke genießen und auch für das leibliche Wohl ist gesorgt. Natürlich wird man zu den schönsten Rockklassikern, 80er und 90er und den beliebten Sierhagen Kulthits abfeiern. Es wird diesmal noch mehr Discofoxmusik geben. Der Startschuss fällt um 21 Uhr.

ÄRZTE-NOTDIENST SCHLESWIG-HOLSTEIN

Landesweite Notdienstnummer

01805 / 11 92 92

24 Std. täglich besetzt

Anlaufpraxen

Klinikum Neustadt, Am Kiebitzberg 10
Besetzt:
Mo., Di. und Do. 19.00 - 21.00 Uhr
Mi. und Fr. 17.00 - 21.00 Uhr
Sa., So. sowie feiertags
10.00 - 12.00 und 17.00 - 21.00 Uhr

Sana Klinik Oldenburg Mühlenkamp 5
Mo., Di. und Do. 20.00-22.00 Uhr
Mi. 17 - 21 Uhr, Fr. 18 - 22 Uhr
Sa., So. sowie feiertags
10.00 - 13.00 und 18.00 - 21.00 Uhr

Kinderärztlicher Notdienst:
Kinderklinik in der Sana Klinik Eutin, Hospitalstraße 22, Eutin
Sa., So. sowie feiertags 10 - 15 Uhr

Dienst der fahrenden Ärzte:

Mo., Di. und Do. 19.00 - 8.00 Uhr
Mi. und Fr. 14.00 - 8.00 Uhr
Sa., So. sowie feiertags
8.00 - 8.00 Uhr

NOTRUF- UND SERVICENUMMERN

Augenärztlicher Notdienst	01805 / 11 92 92
„Beistand am Lebensende" e.V., Ambulanter Hospizdienst, Neustadt in Holstein	0178 / 6969503
Beratungsstelle für Suchtkranke u. für Erziehungs-/Lebensfragen - Diakonisches Werk	04561 / 10 27
Die Brücke - Hilfe für seelisch kranke Menschen	04561 / 44 47
Elterntelefon - Mo. + Mi. 9-11 Uhr, Di. + Do. 17-19 Uhr	0800 / 111 05 50
Familienberatungsstelle d. Kinderschutz	04561 / 51 23 - 11
bundes e.V.	04561 / 51 23 - 12
Frauenhaus Ostholstein e.V.	04363 / 17 21
Frauenräume - Psychosoziale Beratung für Frauen und Treffpunkt	9197
GATE-OH - Schuldnerberatung	04561 / 51 33-0
Kranken-/Rettungswagen, Notarzt, Tag und Nacht	**19222**
Legasthenie Nothilfe	04561 / 70 30
Notruf + Beratung für Frauen + Mädchen	04521 / 7 30 43
Psychosoziale Krebsnachsorge des DRK	04561/514712
Schwangerenkonfliktberatung	04561 / 91 97
Schwerbehindertenbeauftragte	04561 / 55 80 61
Tagesklinik Ostholstein Psychiatrische Tagesklinik	04561 / 10 11
Telefonseelsorge, Tag und Nacht, gebührenfrei	0800 / 1 11 01 11
Tierhilfe OH Notdienst	04561 / 1 62 67
Mo.-Sa. 10-18 Uhr oder ggf.	04561 / 4232

Wir kümmern uns
APBedey
23738 Lensahn • Waldweg 1
Ambulanter Pflegedienst Susanne und Rudolf Bedey
Pflege auf höchstem Niveau in Ihrem ZUHAUSE
Tel.: 0 43 63 / 90 39 30

SCHWARTAUER
Mittagessen ins Haus
4 Gerichte zur Auswahl
04 51 - 29 000 91
FRISCH-MENÜ

Gottesdienste

Stadtkirche Neustadt
31.12. 17.00 Uhr: Gottesdienst m. Abendmahl, Propst Dr. Kramer
01.01. 10.00 Uhr: Gottesdienst m. Abendmahl, Pastor Damerow
04.01. 10.00 Uhr: Gottesdienst, Pastor Rathjen; anschl. Kirchenkaffee

Kapelle Pelzerhaken
04.01. 10.00 Uhr: Gottesdienst, Frau Romanos

Freie ev. Gemeinde, Am Binnenwasser 5
04.01. 10.00 Uhr: Gottesdienst, zeitgl. Kinderstunde "Noahs Kahn"

Neuapostolische Kirche Neustadt, Ziegelhof 9
31.12. 17.00 Uhr: Gottesdienst
01.01. 11.00 Uhr: Gottesdienst
04.01. 09.30 Uhr: Gottesdienst
07.01. 19.30 Uhr: Gottesdienst

Die Siebenten-Tags-Adventisten Fischerstr. 13, Neustadt
03.01. 09.30 Uhr: Bibelgespräch
03.01. 10.30 Uhr: Predigt
03.01. 16.30 Uhr: Pfadfindertreffen

Basilika zu Altenkrempe
31.12. 17.30 Uhr: Gottesdienst m. Kantorei, Pastor Engel
01.01. 11.15 Uhr: Gottesdienst, Pastor Engel
04.01. 10.15 Uhr: Gottesdienst, Pastor Schierenberg

Ev.-luth. Kirche Schönwalde
31.12. 17.00 Uhr: Altjahresgottesdienst m. Abendmahl m. Gesangverein
01.01. 17.00 Uhr: Neujahrsgottesdienst m. Abendmahl
04.01. 09.45 Uhr: Gottesdienst m. Abendmahl

Ev.-luth. Laurentius Kirche Süsel
31.12. 17.00 Uhr: Gottesdienst m. Abendmahl, Gruben
01.01. 17.00 Uhr: Gottesdienst, Gruben
04.01. 10.00 Uhr: Gottesdienst m. Abendmahl, Gruben

Kath. Kirche St. Johannes Neustadt
31.12. 19.00 Uhr: Jahresabschlussmesse
01.01. 10.00 Uhr: Neujahrsmesse, anschl. Empfang im Rathaus
02.02. 09.00 Uhr: Herz-Jesu-Messe
04.01. 10.00 Uhr: 2. Weihnachtssonntag Festmesse m. Kirchenchor, Eine-Welt-Laden u. Kaffee u. Mitbring-Bufett
07.01. 17.00 Uhr: Hl. Raimund-Messe

Kath. St. Bonifatius-Kirche, Grömitz
31.12. 17.00 Uhr: Jahresabschluss-Messe
03.01. 17.00 Uhr: 2. Weihnachtssonntagsmesse u. Anstoßen aufs neue Jahr

Ev.-luth. Kirche Grömitz
31.12. 17.00 Uhr: Gottesdienst, Pastor Lorenzen
04.01. 10.00 Uhr: Gottesdienst, Pastor Lorenzen

Strandkirche Scharbeutz
31.12. 18.00 Uhr: Jahresschlussandacht m. Abendmahl, Pastor Gallien
04.01. 11.00 Uhr: Gottesdienst, Pastor Gallien

Geroldkirche Klingberg
31.12. 16.30 Uhr: Jahresschlussandacht m. Abendmahl, Pastor Gallien
04.01. 09.30 Uhr: Gottesdienst, Pastor Gallien

Klosterkirche Cismar
31.12. 16.00 Uhr: Jahresschlussandacht, Pastor Dr. Schönle

St. Petrikirche Kellenhusen
31.12. 17.30 Uhr: Jahresschlussandacht, Pastor Dr. Schönle
04.01. 11.00 Uhr: Neujahrsempfang m. Andacht im **Kursaal**, Pastor Dr. Schönle

Vicelinkapelle Riepsdorf
03.01. 18.30 Uhr: Neujahrsandacht, Pastor Dr. Schönle

Ev.-luth. Kirche Grube
31.12. 16.30 Uhr: Gottesdienst m. Abendmahl, Pastor Parge, Grube
31.12. 18.00 Uhr: Gottesdienst m. Beichte u. Abendmahl, Pastor Parge, Dahme
04.01. 10.00 Uhr: Gottesdienst m. Abendmahl, Dahme

Kath. Kirche St. Stephanus, Dahme
31.12. 15.00 Uhr: Jahresschlussgottesdienst
01.01. 17.00 Uhr: Neujahrsgottesdienst, anschl. Empfang im Gemeinderaum
04.01. 10.00 Uhr: Sonntagsgottesdienst, anschl. Kirchenkaffee

Christuskirche Hansühn
31.12. 17.00 Uhr: Gottesdienst

St. Johanneskapelle Harmsdorf
01.01. 10.45 Uhr: Gottesdienst
04.01. 10.45 Uhr: Gottesdienst

Freie ev. Gemeinde Lensahn
31.12. 17.00 Uhr: Jahresabschlussgottesdienst
04.01. 10.30 Uhr: Gottesdienst u. Kindergottesdienst

Ev.-luth. Kirche Lensahn
31.12. 18.00 Uhr: Jahresschlussandacht, Pastor Fuchs
04.01. 10.15 Uhr: Gottesdienst m. Abendmahl, Pastor Sagawe

Kapelle Koselau
04.01. 08.45 Uhr: Gottesdienst m. Abendmahl, Pastor Sagawe

Pflege24Nord
24-Stunden-Betreuung in Ihrem eigenen Zuhause!
Individuelle Betreuung durch polnisches Personal!
Die bezahlbare Alternative zum Pflegeheim!
Tel.: 0 45 61 - 52 56 01

Krankenpflege zu Hause
Grit Seefeldt
Tel. 0 45 61 / 5 02 00

Apotheken-Notdienst

Adler-Apotheke, 04561/4531, Brückstr. 11, Neustadt;
Alte Stadt-Apotheke, 04561/4310, Am Markt 2, Neustadt;
Baltic-Apotheke, 04561/513513 Königstr. 2, Neustadt;
Linden-Apotheke, 04561/50550, Waschgrabenallee 9, Neustadt;
Markt-Apotheke, 04561/51960, Am Markt 5, Neustadt;
Seestern-Apotheke, 04561/4171, Waschgrabenstr. 17, Neustadt;
Markt-Apotheke, 04562/6311, Am Markt 7, Grömitz;
Nicolai-Apotheke, 04562/25110, Wicheldorfstr. 20, Grömitz;
Ostsee-Apotheke, 04562/22888, Neustädter Str. 8, Grömitz;
Eichen-Apotheke, 04364/49720, Hauptstr. 54, Grube;
Eichen-Apotheke, 04364/9484, Seestr. 19a, Dahme;
Linden-Apotheke, 04363/1615, Bäderstr. 12, Lensahn;
Katharinen-Apotheke, 04363/1400, Eutiner Str. 5, Lensahn;
Meeresstrand-Apotheke, 04503/72220 Badeweg 1, Scharbeutz;
Sonnen-Apotheke, 04503/72344 Strandallee 128, Scharbeutz
Ostsee-Apotheke, 04563/5463 Bahnhofstr. 2, Haffkrug
Apotheke Pönitz, 04525/265 Lindenstr. 27, Pönitz;

24-Stunden-Notdienst für Neustadt, Grömitz, Lensahn, Dahme, Grube, Scharbeutz, Pönitz, Haffkrug (Notdienstwechsel 8.00 Uhr)
31.12. Eichen-Apotheke, Grube u. Sonnen-Apotheke, Scharbeutz
01.01. Seestern-Apotheke, Neustadt
02.01. Ostsee-Apotheke, Haffkrug
03.01. Baltic-Apotheke, Neustadt
04.01. Markt-Apotheke, Grömitz
05.01. Adler-Apotheke, Neustadt
06.01. Apotheke Pönitz, Pönitz
07.01. Alte Stadt-Apotheke, Neustadt

Zusätzlicher Neustädter Notdienst
wochentags: 18-20 Uhr
samstags: 17-19 Uhr
sonn- u. feiertags: 10-13/17-19 Uhr
31.12. nur 17-19 Uhr: Baltic-Apotheke
02.01. Adler-Apotheke
04.01. Alte Stadt-Apotheke
06.01. Linden-Apotheke

Zusätzlicher Grömitzer Notdienst
wochentags: 18-20 Uhr
sonn- und feiertags: 10-12/18-20 Uhr
31.12. Nicolai-Apotheke
01.01. Ostsee-Apotheke
02.01. Markt-Apotheke
03.01. Nicolai-Apotheke
05.01. Ostsee-Apotheke
06.01. Markt-Apotheke
07.01. Nicolai-Apotheke

Notdienst
04366/398 od. 0160/7106873
Stoll OHG
Heizung Sanitär Elektro Klima
Bäderstraße 60, 23743 Cismar

Zahnarzt-Notdienst

Zentrale Notdienstansage:
NORD: Tel. 04521/4454
(Bereiche Neustadt, Grömitz, Schönwalde, Oldenburg, Heiligenhafen, Fehmarn)
SÜD: Tel. 04521/6669
(Bereiche Eutin, Ahrensbök, Scharbeutz, Timmendorf, Bad Schwartau)

hass Heizung · Sanitär
Notdienst 04363 1676

Abgabe nur in haushaltsüblichen Mengen an Endverbraucher!
Für Druckfehler keine Haftung.
Besuchen Sie uns im Internet:
www.famila.de

Gültig bis
3. Januar 2009

famila

besser als gut!

Silvester haben wir von 8 bis 16 Uhr geöffnet!

2009 Guten Rutsch!

Sonntags geöffnet!
Eutin • Heiligenhafen • Lütjenburg • Neustadt i. H. • Timmendorfer Strand.
von 11 bis 19 Uhr!

Wir wünschen Ihnen viel Glück für's kommende Jahr.
Am 31.12. 2008 laden wir Sie von 10 bis 14 Uhr zu einem Glas Sekt ein.

Kassler Nacken
oder frischer
Schweinenacken
im Stück
1 kg
2.79

frisches
Rinderhack
laufend frisch, vielseitig verwendbar
1 kg
3.99

aus Norddeutschland

Astra
versch. Sorten oder
Holsten Edel
Kiste mit 27 Flaschen
à 0,33 Liter je
(1 Liter = 1.01 €)
8.99
zzgl. € 3.66 Pfand

aus Norddeutschland
Hardenberg oder
Oldesloer Weizenkorn
32% vol.
0,7 Liter Flasche je
(1 Liter = 7.13 €)
4.99

Wiener Schnitzel
aus der Kalbsoberschale
100g
2.29

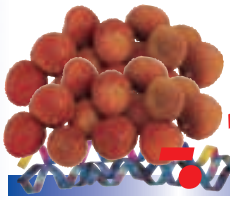

Madagaskar Litschi
HKl. I, 100g
-.19

aus Norddeutschland
Deutschland Speisekartoffeln
-Linda- festkochend, HKl. extra
(1 kg = 0.60 €)
5Kg Beutel
2.99

Coca Cola
verschiedene Sorten
Kiste mit 12 PET- Flaschen
à 1 Liter je
(1 Liter = 0.67 €)
7.99
zzgl. € 3.30 Pfand

Bratkassler
oder **Bratkassler**
mit Zitronenpfeffer
100g
1.69

Riches Monts la Raclette
franz. halbfester Schnittkäse, 48% Fett i. Tr.
100g im Stück
-.69

Dr. Oetker Ristorante Pizza, Piccolissima
oder **Wagner Piccolinis**
verschiedene Sorten, gefroren
245g - 410g Packung je
(1 kg = 4.85-8.12 €)
1.99

Krombacher
Kiste mit 24/20 Flaschen
à 0,33/0,5 Liter je
(1 Liter = 1.51/1.20 €)
11.99
zzgl. € 3.42/3.10 Pfand

Wiener Würstchen
im Natursaitling
100g
-.66

aus Norddeutschland
frisch & fein
Gabelroll-möpse mild
Natürlich per hand gerollt...und einfach lecker, 100g
1.49

iglo Filegro
verschiedene Sorten, gefroren
250g Packung je
(100g = 0.92 €)
2.29

Söhnlein Brillant Jahrgangs Sekt
verschiedene Sorten
0,75 Liter
(1 Liter = 3.07 €)
Einzelpreis 2.49
Karton mit 6 Flaschen
13.80

Fondue Fleisch Classic
Hähnchen, Schwein, Pute, Rind, gemischt, 100g
-.99

aus Norddeutschland
Lünebest LüneBecher
verschiedene Sorten
250g Becher je
(100g = 0.12 €)
-.29

Kühne Gourmet Sauce
verschiedene Sorten
250ml Flasche oder
Thomy Delikatess-Senf
95g Tube je
(100ml = 0.32/0.83 €)
-.79

Großer Feuerwerksverkauf von 29.12.-31.12.2008
Kein Verkauf an Jugendliche unter 18 Jahren.

China Böller D "Schinken"
Lassen Sie es zu Ihrer Silvester Party richtig krachen!
3.33

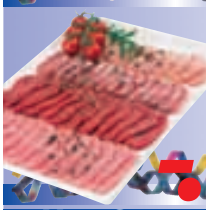

Raclette Fleisch Classic
Rinderhüfte, Pute, Hähnchenfilet, Schwein, gemischt
100g
-.99

aus Norddeutschland
Hofgut Pellkartoffelsalat
mit Ei oder
Weisskraut Salat
750g Eimer je
(1 kg = 3.05 €)
Probierpreis
2.29

Harry Baguette
2er, 250g oder
Brötchen
4er, 300g, Packung je
(100g = 0.40/1kg=3.30 €)
-.99

Mega Stars 20 Raketen
14.99

Mo. - Sa. 8 - 20 Uhr, So. 11 - 19 Uhr: Eutin, Heiligenhafen, Lütjenburg, Neustadt i. H., Timmendorfer Strand.
Mo. - Sa. 7 - 20 Uhr, So. 11 - 19 Uhr: Oldenburg i. Holstein

BEILAGENHINWEIS

Unserer heutigen Ausgabe liegen in **TEILGEBIETEN** Prospekte folgender Firmen bei:

hagebaumarkt eutin

Haffkrug, Lensahn u. Teile d. Umgeb., Teile v. Neustadt u. Umgeb., Sierksdorf, Süsel

Am Sonnabend verteilen wir in einem Teilgebiet des reporters Prospekte der Firmen:

sky
Dahme u. Umgeb., Grömitz u. Umgeb., Teile d. Umgeb v. Lensahn, Neustadt u. Umgeb., Schönwalde u. Umgeb., Sierksdorf, Süsel

MARKANT
Timm Schneider - Grömitz
Grömitz

famila
besser als gut.
Gesamtauflage

Liebe reporter-Leser, sofern Sie eine der Beilagen, die für Ihren Bezirk vorgesehen waren, nicht erhalten haben, so bitten wir um Ihren Anruf bei Frau Schwarz.
Tel. 04561 / 5170-29 oder per
e-mail: johanna.schwarz@der-reporter.de

Ob nah, ob fern, Party und Festzelte mietet man bei STERN
Von 50 bis 2.000 Personen Fußboden, Tische, Bänke Stühle (auch weiße Möbel)
Tel. 04382/926831 oder 0170/2100389

SK-TAXI
04561 53000 oder 53001
Krankenfahrten aller Art
Flughafentransfer
Großraumtaxi bis 8 Pers

OHM
Ostholsteiner Münz- und Antiquitätenhandel
Wir kaufen an:
Münzen, Medaillen, Geldscheine, Orden sowie weitere militärische Antiquitäten, hochwertige Porzellane – Meißen, KPM – des weiteren Gemälde und alte Uhren
Sie finden uns in **23611 Bad Schwartau, Lübecker Str. 11, ☎ 0451-2034760**

Baumfällung und Baumpflege,
Heckenschneiden, Gartenpflege, Pflaster- und Pflanzarbeiten, Baggerarbeiten
Tel. 0 15 20 - 4 78 03 91

Klavierstimmen- und reparaturen vom Fachmann
04521/73919

Glückwunsch

Wir gratulieren unseren Verteilern

Lara Marschall
Jan Hansen
Marita Strunge

recht herzlich zum Geburtstag und wünschen alles Gute.

Das „reporter"-Team

der reporter 25 JAHRE Das Familienwochenblatt

Andreas Pries
Ausführung
sämtlicher Baggerarbeiten,
Knick abnehmen,
kleine Reparaturarbeiten,
Wir bauen Ihnen Terrassen und Hofplätze nach Ihren Wünschen.
Hausanschlüsse,
Baggervermietung
Tel. 0 43 63 / 20 13 • Fax 16 47
Mobil: 01 70 / 3 53 85 46

TAXI Service
Kostenlos anrufen
0800 - 303 4004
Harry Seifert
Alter Lübecker Landweg 9 - 23730 Neustadt/Holstein

NEU
ostholstein-TV

In dieser Woche:
- Der blaue Klappstuhl
- Piddy Jansen

Die Filme finden Sie unter:
www.ostholstein-tv.de

Diese Woche bei Ostholstein-TV

Der blaue Klappstuhl
Die Serie auf Ostholstein-TV
Der Künstler Andy Warhol sagte einst voraus, in der Zukunft könne jeder Mensch für 15 Minuten berühmt sein. Er müsse dazu nur die Klaviatur der Massenmedien beherrschen, sprich: Etwas Außergewöhnliches tun. Ostholstein-TV braucht keine 15 Minuten und keine Außergewöhnlichkeiten sondern nur interessante Leute, die aus ihrem Leben erzählen. Der Erzähler sitzt immer auf einem blauen Klappstuhl und wählt den Aufstellungsort selbst aus, weil ihm dieser Ort etwas bedeutet. Zum Schluss kann er einer Person und nur einer, die in seinem Leben wichtig war oder ist, einen persönlichen Gruß übermitteln. Der „Blaue Klappstuhl" ist manchmal lustig, manchmal traurig und manchmal überraschend.
Niemals aber langweilig!

Moin, Moin!
Muddi war die Tage nach Weihnachten noch total lieb zu mir, hat mir immer wieder gesagt, dass ich doch die Beste bin und wie hübsch ich bin. Und ich immer: „Muddi, das weiß ich doch." Nur jetzt fängt sie wieder damit an, dass ich mich unbedingt darum kümmern muss, endlich doch auch einen Mann zu finden, so wie Birthe. Ich hab dann wieder Panik bekommen. Wenn ich ewig in Schwochel bleibe, immer noch ohne Führerschein, obwohl ich den ja machen will, dann lerne ich doch nie jemanden kennen! Ich mein, die Chippendales klingeln nicht so einfach an die Tür! Oh, oh, da muss ich echt mal gucken, dass ich irgendwas mache, wo ich mal neue Kontakte knüpfen kann. Ja, das ist doch eine gute Idee! Da such ich mir mal was Schönes aus. Tschüs, eure Piddy!