Wir treffen uns bei
eska
in Neustadt am Markt

Heute: Grillabend!

der FFW Hobstin

Hobstin. Die Freiwillige Feuerwehr Hobstin veranstaltet heute, am Samstag, dem 29. Mai um 17 Uhr am Feuerwehrhaus einen Grillabend mit großer Tombola und freut sich auf viele Besucher.

Bar & Eiscafé Centrale
Neustadt am Markt
04561-5281603
SOUNDSEX
4. Juni
19 Uhr
DJ BERRY E.

der reporter
DAS FAMILIENWOCHENBLATT
am Wochenende
Samstag, 29. Mai 2010 - Woche 21 - 28. Jahrgang - Neustadt - Tel. 04561 / 51700

Spaß am Wassersport bei der größten In-Water Bootsausstellung

noch bis zum 30. Mai: Die „hanseboot ancora boat show“

Jollen, Segelboote und Yachten kann man dieser Tage in ihrem Element, auf der 1. hanseboot ancora boat show, An der Wiek 7 bis 15 in Neustadt bewundern. 105 Aussteller mit etwa 120 Ausstellungsschiffen zeigen alles rund um den Segelsport. Die Ausstellung ist noch heute und morgen von 10 bis 18 Uhr geöffnet, der Eintritt ist frei.

Neustadt. Erst im März diesen Jahres hatten die ancora Marina GmbH & Co. KG und die Hamburg Messe und Congress GmbH die langfristige Partnerschaft für die Durchführung der hanseboot ancora boat show besiegelt (der reporter berichtete), nachdem die ancora Marina ihre erfolgreiche Frühjahrs-Ausstellung bereits neun Mal präsentiert hatte. Die hanseboot gilt als die wichtigste Bootsausstellung Nordeuropas. Mit der geglückten Kooperation der beiden Premiumpartner im Jubiläumsjahr der Neustädter Ausstellung ist die hanseboot nun die einzige deutsche Bootsmesse mit einer vollwertigen In-Water Boat show zum Saisonauftakt.

„Freiheit, Abenteuer und Tradition“, seien einige der wesentlichen Attribute, die man mit der Fortbewegung auf dem Wasser verbinde, so Geschäftsführer der ancora Marina, Oliver Seiter, bei der Eröffnung der Messe am vergangenen Donnerstag. Im Vergleich zu den Anfängen seien die Boote aber immer komfortabler, sicherer und schneller geworden, was diese Ausstellung eindrucksvoll zeige. Bei den unterschiedlichen Ständen kann man Liebe zum Detail und handwerkliche Präzision sowie High Tech bewundern, womit die Messe sowohl den Schiffseignern als auch noch unerfahrenen Fachinteressierten ein umfangreiches Angebot biete, so Seiter weiter.

VR Bank Ostholstein Nord - Plön eG
Immobilien
Neustadt • Fehmarn • Plön/Preetz • Lütjenburg

Für Kellenhusen-Fans! 2 Zi.-ETW, Hochpart., ca. 47 m² Wohnfl., Pantry, Duba, gr. Balkon, Stellpl., Kellerr., gepfl. Anlage, Bj. `80
KP: 74.500,- €

„Terrassen-ETW in Strandnähe“ Dahme, niedl. 2-Zi.-ETW, Duba, Pantry, ca. 45 m² Wohnfl., Kfz-Stellplatz, Gashzg. neu **KP: 57.500,- €**

„Geschmackvoll und Großzügig! EFH m. hochw. Ausstattung“, Nähe Neustadt, EFH, Bj. ca. 2000, ca. 194 m² Wohnfl., Wz m. Kamin, Wohnkü. m. EBK, Gä-WC, HWR, Galerie, Sz, Büro, 2 gr. Kizi., Voba, Terrasse, Carport, ca. 900 m² Grdst.
KP: 274.500,- €

Nähe Grömitz: Hier findet jeder Platz, Wohnhs. mit 2 WE (ca. 211 m² u. 74 m² Wohn-/Nutzfl.), ca. 984 m² Grdst., 2 EBK, 4 Bäder, Gäste-WC, HWR, Terr., ausgeb. Spitzboden, sep. Eingang für Whg. 2, renov.bed.
KP: 157.000,- €

Ein schönes Wochenende

**Weitere interessante Angebote auf Anfrage oder im Internet unter www.meine-vrbank.de
Büro Neustadt Tel. 04561-614-425 o. 426 · Fax -427**

Sonne gestalten
· Markisen · Rollläden · Plissees · Insektenschutz

MARKUS DIENST
SONNENSCHUTZTECHNIK
· kompetent · schnell · preiswert · 5 Jahre Garantie
Friedrichstr. 10 | 23701 Eutin | 04521.761 39 99
Ausstellung: geöffnet Di - Fr 15.00 bis 18.00 Uhr
www.sonnenschutztechnik-dienst.de

WünscheErfüller!

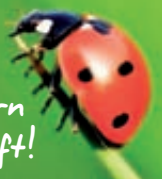

Kunden zu begeistern ist unser Geschäft!
team baucenter
NEUSTADT
Eutiner Str. 33
☎ 04561/5160

Bäderdienst startete in die Saison 3
Der alte „Major“ braucht Hilfe..... 4
10. Max Oertz Regatta 5
Bürgervogelschießen des BI-WA 7
Thielke meint! + Rätselseite 8
Kartenverlosung für „Dance Masters“... 9
20.000ste Besucherin in der Tauchgondel.. 10
Sommer an der Ostsee + Gewinnspiel .. 11-15
famila-Drachenbootrennen..... 11
Weitere Bauabschnitte im Hansa Park .. 12+13
DLRG-Saison ist eröffnet 16
Strandspaß in Grömitz..... 24

„klassische Win-Win-Situation“

Auch der Geschäftsführer der Hamburg Messe und Congress GmbH, Bernd Aufderheide, lobte das in Rekordzeit zustande gekommene „Zukunftsprojekt“ der beiden Partner. Besonders der tollen Vorarbeit der ancora Marina in den letzten Jahren aber vor allem auch Monaten sei es zu verdanken, dass die Messe bereits in diesem Jahr unter dem neuen Namen stattfinden kann und so qualifiziert Spaß am Wassersport vermittelt, so Aufderheide. Bürgermeister Henning Reimann nannte die „einmalige Partnerschaft“ einen „Glücksfall für Neustadt“ und lobte das große Know-How der Messe als eine attraktive Steigerung für die Region und ganz Norddeutschland mit enormer touristischer Sogwirkung. IHK-Präses Christoph Andreas Leicht hob in seinem Grußwort besonders den Weitblick der Veranstalter hervor, die nicht auf Politik und Verwaltung warten, sondern selbst ihre Zukunft in die Hand genommen haben, sie gestalten und damit eine klassische Win-Win-Situation eingetreten sei.

Die Messe bietet sowohl für Segler als auch Motorbootfans ein umfangreiches Angebot an Yachten und Neuheiten im Bereich Wassersport. Zahlreiche Aussteller runden die Präsentation mit Segelzubehör, Sportbekleidung, Seekarten, Versicherungen, Motoren, Segeln, Masten und vielem mehr ab.

„Glücksfall für Neustadt“

IHK-Präses Christoph Andreas Leicht gratulierte ancora-Geschäftsführer Oliver Seiter und Bernd Aufderheide, Geschäftsführer der Hamburg Messe und Congress GmbH (v. lks.).

Bürgermeister Henning Reimann, Oliver Seiter, Bürgervorsteher Sönke Sela und Bernd Aufderheide beim Rundgang über das Messe-Gelände (v. lks.)

Insgesamt 120 Ausstellungsschiffe warten auf alle Wassersport-Begeisterten.

Auch viele Mitglieder des Neustädter Gewerbevereins sind auf der Messe vertreten; unter anderem an dem Gemeinschaftsstand. Gewerbevereinsvorsitzender Uwe Muchow, Inhaber von eska sport Reinhard Weidemann und eska-Geschäftsführer und 2. Vorsitzender des Gewerbevereins Jürgen Mohr (v. lks.).

ANDREAS SCHILLING Bautenschutztechnik

Wir sind Ihr Ansprechpartner für Fehmarn und die Ostseeküste für die Beseitigung von **Durchfeuchtungsschäden** an **Mauerwerkfassaden, Balkonen und Terrassen** sowie Fachmann für die Beseitigung von

Kellerdurchfeuchtungen.

Rufen Sie doch einfach mal an, wir beraten Sie gern.

Telefon (04372) 991923

Finale im Kreispokal

Lensahn. Das Finale um den Volks- und Raiffeisenbanken Pokal für Senioren wird am Mittwoch, dem 2. Juni um 19 Uhr in Lensahn austragen. Mit dem NTSV Strand 08 und Eutin 08 stehen sich zwei Verbandsligisten gegenüber. Eigentlich soll das Finale am 22. Mai gespielt werden, doch beide Mannschaften bestreiten über Pfingsten Nachholspiele. „Nach Möglichkeit sollen in Zukunft die Endspiele beim letztjährigen Pokalsieger stattfinden, sofern ein bespielbarer Platz gestellt werden“, so Staffelleiter Pokal Stefan Ramm.

Bundespolizeiinspektion See

Neustadt. Am Dienstag, dem 1. Juni findet um 10 Uhr ein Info-Vortrag über Aufbau und Aufgaben bei der Bundespolizei See Neustadt statt. Die Besichtigung eines Einsatzschiffes kann dabei nicht garantiert werden. Vorherige Anmeldung mit Name und Telefon beim Tourismus-Service, Haus des Gastes, Pelzerhaken, Tel. 04561/7011 ist absolut notwendig. Treffpunkt ist am Tor der Hauptwache der Deutschen Marine in Neustadt, Wieksbergstraße 54/0. Die Teilnahme ist kostenfrei.

Stricken

Rettin. Auch in der Saison 2010 bietet der Tourismus-Service wieder den beliebten Strickkurs in Rettin an. Jeden Dienstag von 14 bis 16 Uhr begrüßt Lilo Jahnke noch bis zum Ende der Saison wieder Strickbegeisterte und alle die, die es noch werden wollen. Fortgeschrittene und Anfänger erfahren hier so manchen Trick und können sich auf gesellige Stunden in netter Runde freuen. Die Teilnahme ist kostenfrei. Treffpunkt ist die Lesehalle Rettin an der Strandpromenade. Anmeldung bitte beim Tourismus-Service Rettin, Tel. 04561/7632.

Heute: Frühjahrsputz für Fahrräder

Lensahn. Wie schon im vergangenen Jahr bietet die Jugendgruppe der Kirchengemeinde Lensahn wieder den Fahrradputzservice an. Unterstützt wird die Jugendgruppe von Kurt Bansen, dem Inhaber von Fahrrad Extra, der mit Rat und Tat zur Seite steht, letzte Tipps gibt und die Fahrräder auf Verkehrssicherheit prüft. Von 14 bis 18 Uhr am heutigen Samstag kann jeder sein Fahrrad zum Kirchplatz bringen. Dann wird geschrubbt, gespritzt, geschäumt und poliert bis auch der letzte Matsch weg ist. Wer möchte kann derweil unter dem Pavillon Platz nehmen und warten. Dabei besteht die Möglichkeit einen Kaffee zu trinken und mit dem einen oder anderen Jugendlichen ins Gespräch zu kommen. Die ganze Aktion ist im doppelten Sinne nicht umsonst. Zum einen wird jedes Fahrrad für ein Entgelt von 5 bis 12 Euro geputzt. Der Erlös wird der Diakoninnenstelle von Ulrike Rasch zugutekommen. Zum anderen haben die Jugendlichen die Möglichkeit, sich auf diese Weise am Erhalt der Diakonenstelle zu beteiligen. Darüber hinaus ist so ein Unternehmen gemeinschaftsfördernd.

Sie können lange über die Zukunftssicherheit Ihrer Heizung nachdenken. Oder sie einfach auf Zukunft schalten.

Die zukunftssichere Art, mit Öl und Gas zu heizen:

- Langlebiger Inox-Radial-Edelstahlwärmetauscher
- Energieausnutzung von 98%
- Bis zu 30% weniger Verbrauch
- Schon heute bereit für Bio-Gas und Bio-Öl

VIESMANN

Wir beraten Sie gern:

Peter Klüver

Heizung - Sanitär - Öl- u. Gas-Wartungsdienst

Kremper Weg 30a - 23730 Neustadt - Tel. 04561 / 4368
Fax 16423 - kluever.heizung.sanitaer@t-online.de

OLDTIMER SERVICE
mit Chauffeur für Hochzeiten, Film- und Werbeaufnahmen
www.cutless-supreme.de
Tel. 0172 / 8 75 53 93

Musik & Bistro
GRAND PRIX PARTY
Wir begleiten
Lena
auf der Leinwand!
Musik & Bistro · Vor dem Kremper Tor 5
23730 Neustadt · www.musik-bistro.de

Bäderdienst startete in die Saison

Bis Ende September sorgt der Bäderdienst der Landespolizei wieder für einen sicheren Urlaub an der Lübecker Bucht. Insgesamt werden in der Sommersaison landesweit cirka 100 zusätzliche Polizeibeamte in den Küstenregionen präsent sein, um die Sicherheit von Touristen und Einheimischen zu gewährleisten. Auch Neustadt hat Verstärkung bekommen.

„Wo viele Menschen zusammen kommen, können Konflikte entstehen.“

Bürgemeister Henning Reimann (lks.), Christian Lackner (vorne re.) und Claus Cablitz (2. v. re. hinten)) begrüßten die Polizeibeamten vom Bäderdienst.

Neustadt. Bereits seit Anfang April versehen sieben zusätzliche Polizeibeamte bei der Neustädter Polizeistation ihren Dienst. Am vergangenen Dienstag wurden die Beamten im Rahmen einer kleinen Festrunde von Bürgermeister Henning Reimann, Kultur- und Tourismuschef Christian Lackner und Claus Cablitz vom Amt für gesellschaftliche Angelegenheiten im Café Wallburg begrüßt. „Gut, dass Sie da sind“, hieß Bürgermeister Reimann die sieben Beamten willkommen und wünschte allen eine konfliktfreie Saison ohne Gefahren. Der Leiter der Zentralstation Neustadt brachte die Hintergründe dieser Maßnahme auf den Punkt: „Wo viele Menschen zusammenkommen, können Konflikte entstehen. Dort wollen wir helfen“, sagte er und erläuterte weiter: „Gerade in der Saison, wenn die Unterkünfte und Campingplätze ausgebucht sind und die Küsten bei entsprechendem Wetter von Tagesgästen zusätzlich überrannt werden, müssen wir unsere Dienste besser bestücken.“ Die Neustädter Polizeidienststelle, regulär mit 26 Mitarbeitern besetzt und zuständig für die Badeorte Pelzerhaken und Rettin sowie Sierksdorf, erhält fünf zusätzliche Beamte, um der sommerlichen Arbeitsbelastung und dem Sicherheitsgefühl der Einwohner und Gäste gerecht werden zu können. Da aber auch auf dieser Dienststelle Stammbeamte sind, die gerne mal für ein halbes Jahr andere Luft schnuppern möchten, sind zwei Kollegen von Neustadt aus nach Grömitz und nach Grube, beides sind Bäderdienststationen, gegeben worden. Daher konnten in Neustadt in diesem Jahr sieben Kollegen aus Scharbeutz, Eutin, Lübeck und Bargteheide begrüßt werden, die bereits in den Vorjahren hier den Bäderdienst geleistet haben. Sie heißen Jens Neugebauer, Henning Groth, Marcel Stettin, Mirco Fähling, Andreas Schulz, Stefan Burszy. Als Berufspraktikantin das erste Mal dabei ist Isabell Walter.

„Gut, dass Sie da sind.“

Der alte „Major“ braucht schnelle Hilfe

Spendensammlung bei der Aktion „Offene Gärten am 19. und 20. Juni

Einen einmaligen Blick in die hügelige Landschaft bis zur Lübecker Bucht gewährt der Gömnitzer Berg als zweithöchste Erhebung in Ostholstein. Auf seiner Spitze wurde 1828 als Landmarke für die Seeleute der Gömnitzer Turm errichtet. Zwar hat der Turm als Seezeichen mittlerweile ausgedient, als Wahrzeichen der Gemeinde Süsel und beliebtes Ausflugsziel mit ganz besonderem Charme soll der „Major“ jedoch erhalten bleiben. Hierfür sind jetzt Sanierungsmaßnahmen nötig.

Setzen sich für für die Instandsetzung des Gömnitzer Turms ein: Susanne Bimberg, Edwin Schultz und Dirk Maas (v. lks.).

Der Gömnitzer Turm.

Gömnitz. Der Zahn der Zeit hat an dem denkmalgeschützten Gömnitzer Turm in den letzten Jahren arg genagt. Nach zwei großen Sanierungsmaßnahmen in den Jahren 1982 und 1993 ist das Wahrzeichen der Gemeinde Süsel nun erneut in einem sanierungsbedürftigen Zustand. Risse im Mauerwerk, fehlende Verblendsteine und bröckelnder Mörtel sind die Probleme an dem acht Meter hohen Rundturm, für dessen Restaurierung sich jetzt Süsels Bürgermeister Dirk Maas, Edwin Schultz vom Gemeindeausschuss für Schule, Kultur und Soziales und Susanne Bimberg von der Buchhandlung Buchstabe Neustadt engagieren. „Insgesamt 18.400 Euro werden diese Maßnahmen kosten, davon übernimmt die Landesdenkmalpflege 7.000 Euro“, berichtete Dirk Maas. Für die restlichen 11.400 Euro werden nun engagierte Mitstreiter und Ideen zur Werbung von Fördermitteln gesucht. Den Anfang dieser Privatinitiative macht die Gömnitzerin Susanne Bimberg, die wie auch Familie Jahnke aus Röbel und Familie Otte aus Groß Meinsdorf bei der **Aktion „Offene Gärten“ am Wochenende des 19. und 20. Juni in ihren Gärten einen Spendentopf zugunsten des Turms aufstellen wollen.** Zudem wurde von Edwin Schultz ein Spendenkonto eingerichtet. „Das Ganze könnte auf einen Förderverein oder eine Stiftung hinsteuern“, sagte Schultz. Schließlich gelte es nicht nur den Turm, sondern auch viele andere Natur- und Kulturdenkmäler in der Gemeinde für die Nachwelt zu erhalten, waren sich die drei Initiatoren einig. Doch bezüglich des Turmes müsse man jetzt „in die Puschen kommen“, so Maas, denn die Fördermittel der Landesdenkmalpflege bedingen die Durchführung der Maßnahmen in diesem Jahr.

„11.400 Euro fehlen um das Süseler Wahrzeichen zu restaurieren“

Das Spendenkonto für die Sanierung des Gömnitzer Turms lautet: Edwin Schultz, Sparkasse Holstein, Konto 135 229 466, BLZ 213 522 40, Verwendungszweck: Gömnitzer Turm. Weitere Informationen gibt Edwin Schultz unter Telefon 04521/72666.

Schifffahrtshindernis beseitigt

Neustadt. In den Nachmittagsstunden des 27. Mai sichtete die Besatzung des Bundespolizeischiffes BP 22 „Neustrelitz“ auf dem Kiel - Ostsee Weg ein Schifffahrtshindernis in Form eines Kanisters. Bei der Bergung bemerkten die Beamten, dass der Kanister nicht frei trieb, sondern an einem Seil befestigt war. Beim Einholen des Seiles kam ein etwa 2,5 Kilometer langes Stellnetz zum Vorschein. Auf dem stark frequentierten Schifffahrtsweg hätte dieses Netz auch große Schiffe manövrierunfähig machen können, wenn dieses in deren Schiffsschraube geraten wäre. Durch eine Kennzeichnung am Netz konnte sein Besitzer herausgefunden werden. Hierbei handelt es sich um einen dänischen Fischer.

Kober Haustechnik
Fachbetrieb für Schließ- und Sicherungstechnik
Tel.04529-998547
Fax. 03212-9985470
www.kober-haustechnik.net
- Schließanlagen elektronisch & mechanisch
- Beseitigung von Einbruchschäden
- Absicherung von Fenster & Türen nach VDS-Vorgaben
- Garagentore, Torantriebe
- Briefkästen und Briefkastenanlagen
- Fachgerechte Türöffnungen
- Unverbindliche Beratung vor Ort

25 25 25 25 25 25 25 25 25 25
25 Jahre
Boote & Anhänger Keusen
Saisoneröffnung vom 27. bis 29. Mai 2010
Mit interessanten Jubiläums-Angeboten auf allen verfügbaren Booten
Sielbecker Landstr. 17, 23701 Eutin-Fissau
Telefon: 0 45 21 / 42 01, Fax: 0 45 21 / 7 80 32
www.bootekeusen.de, email: info@bootekeusen.de
25 25 25 25 25 25 25 25 25 25

Andreas Pries
Ausführung
sämtlicher Baggerarbeiten,
Knick abnehmen,
kleine Reparaturarbeiten,
Wir bauen Ihnen Terrassen und Hofplätze nach Ihren Wünschen.
Hausanschlüsse,
Baggervermietung
Tel. 0 43 63 / 20 13 • Fax 16 47
Mobil: 01 70 / 3 53 85 46

Traumhafte Yachten bei schönstem Wetter
10. Max Oertz Regatta

Am Pfingstwochenende waren anlässlich der 10. Max Oertz Regatta wieder viele, viele Segler und Bootsliebhaber sowie Wassersportinteressierte nach Neustadt zu dem „Treffen“ der besonderen Art gekommen.

Beim Fischeramt herrschte, wie hier am Sonntag Nachmittag, immer reger Betrieb und gute und ausgelassene Stimmung.

Die „Cherie“ lief nach der Regatta unter Segeln in den Neustädter Hafen ein.

Neustadt. Der Neustädter Stadthafen platzte aus allen Nähten. Neben zahlreichen Liebhabern und Eignern klassischer Yachten waren auch andere Segler und Motorbootbesitzer gekommen, um an diesem ganz speziellen Regatta-Wochenende dabei zu sein. Der im Herzen der Stadt gelegene Hafen bot mit den dicht an dicht liegenden größtenteils klassischen Schiffen, einen wunderbaren Anblick. Neben den zu segelnden Regatten freuten sich viele der Teilnehmer vor allem auf das gesellige Beisammensein mit anderen Seglern und das tolle Rahmenprogramm mit Musik, Tanz und natürlich der berühmt berüchtigten Fischbrataktion der Neustädter Fischer auf dem Netztrockenplatz vor dem Fischeramt. Bis tief in die Nacht saßen Segler, Gäste und Einheimische bei milden Temperaturen zusammen und feierten ein tolles Event.

Der Name Max Oertz ist untrennbar mit der Entstehung und rasanten Entwicklung des deutschen Yachtbaus Ende des 19. Anfang des 20. Jahrhunderts verbunden. Als Neustädter Yachtkonstrukteur entstanden unter seiner Federführung Segelyachten aller Größen, die herausragend waren in der Ästhetik ihrer Linienführung und Gestaltung, in der Ausgewogenheit der Proportionen und in einer sich ständig weiterentwickelnden Formgebung. Kein deutscher Konstrukteur vor ihm hat so die Zweckmäßigkeit der Rumpfform und der Besegelung mit so viel Schönheit und Harmonie im Gesamtbild gestaltet. Die bekanntesten Max Oertz Yachten sind Pinguin, Wannsee, Felca, Lims, Orchis, Samoa, Pesa, Luna, Senta, Angela, Prosit II und Prosit III, Wega, Germania, Polly, Thetis, Meteor, Klein Polly, Ingorata und Nyota.

Die Gruppensieger: In der Gruppe 1 siegte Jan Sechs vor Karedig und Müritz: in der **Gruppe 2** gewann die Aurora vor Luzie und Max und der Gugger. In der **Gruppe 3** gingen sieben Folkeboote an den Start. 1. wurde Umiak vor Argo IV und Isabella. Paw siegte in der **Gruppe 4**, die Boote Hvorfor det und Sophie-Louise schlossen sich an. In der **Gruppe 5** siegte von 11 Booten Windspiel III vor Gotland und Winning III. Seewint konnte in der **Gruppe 6** das Rennen für sich entscheiden, auf den Plätzen 2 und 3 folgten Hasko und Sessan.

Up and Down-Regatten: Gruppe A: 1. Luzie und Max, 2. Skade und 3. Seefalke; **Gruppe B:** 1. Harlekin, 2. Argo IV, 3. Cohiba; **Gruppe C:** 1. Paw, 2. Sophie-Louise, 3. Hvorfor det: **Gruppe D:** 1. Circe, 2. Windspiel III, 3. Gotland.

Dicht an dicht lagen die „schmucken“ Schiffe im Neustädter Hafen.

Ostsee-Shuttle
...wir bringen Sie hin!!!
jeden Samstag
Ostsee - Ruhrgebiet /
Ruhrgebiet- Ostsee
Haus zu Haus-Service ab 85,- € p.P.
Fahr- & Reisedienst Hohmann
0 23 25 / 55 6 55

Gold Silber Ankauf
Barzahlung per Gramm
Zahle Tagespreise
999 26,00 € (Barren)
900 20,00 € 750 16,00 €
585 13,00 € 333 7,50 €
Zahngold ohne Zähne 10,00 €
Münzen Orden Briefmarken
Peter Mellendorf
Hüxstr. 90, 23552 Lübeck

Offener Abend im Hospizbüro

Neustadt. Viele Menschen in Neustadt und Umgebung kennen mittlerweile die Arbeit des Ambulanten Hospizdienstes „Beistand am Lebensende“. Obwohl der Verein durch Veranstaltungen und Flyer informiert, entstehen Unsicherheiten, weil Erfahrungen im Umgang mit schwer erkrankten Menschen fehlen. Wenig bekannt ist zum Beispiel, welche Unterstützung ein Erkrankter oder ein Mensch, der vor seinem Lebensende steht, bekommen kann. Oft sind es gerade die Angehörigen, die Rat, Hilfe und Beistand benötigen, da sie sich in einer außergewöhnlichen Belastungssituation befinden und Entscheidungen treffen müssen.

Häufig wird gefragt, wie der Hospizdienst arbeitet, wer und wo begleitet wird. Von Interesse sind außerdem, ob durch eine Begleitung Kosten entstehen, welche Probleme auf die Familien zukommen können, welche Qualifikation ein Hospizhelfer erwerben kann und wie Begleitungen gestaltet werden können.

Um diese und weitere Fragen individuell und fachkundig zu beantworten, lädt Uta-Maria Bleicker, die Koordinatorin des Neustädter Hospizdienstes, zu einem „offenen Hospizgespräch“ am 8. Juni und 6. Juli um 19 Uhr in das Hospizbüro, Eutiner Straße 13 ein.

Wildkräuterexpedition in Süsel

Süsel. Am Sonntag, dem 30. Mai von 11 bis 13 Uhr und am Sonntag, dem 6. Juni von 15 bis 17 Uhr erhalten die Teilnehmer der Wildkräuterexpedition in der Gegend am Süseler See die Gelegenheit, die geheimnisvolle Welt der Wildpflanzen zu entdecken und zu schmecken. Am Ende wird mit Blick auf den Süseler See gemeinsam eine Kostprobe zubereitet und verspeist. Treffpunkt ist die Bushaltestelle bei der Kirche in Süsel. Bitte wetterfeste Kleidung tragen und ein Messer mitbringen. Um Anmeldung unter 0160-952 164 05 oder Bein.Iris@t-online.de wird gebeten.

SC Cismar - Fußball

Über Pfingsten konnten sich beide Herrenmannschaften des SC Cismar auf dem grünen Rasen austoben. Die 1. Mannschaft verlor am Samstag zu Hause gegen den TSV Malentente mit 1:2, Torschütze Tobias Mielke zum 1:0, und holte Montag beim SV Hansühn einen Punkt beim 1:1, Torschütze Martin Heuer. Die 2. Mannschaft bekam die Punkte und Tore im Heimspiel gegen den TSV Westfehmarn 2 geschenkt, da der Gast die Reise von der Insel nicht antrat. Am Montag schoss sich die Elf an die Tabellenspitze der D-Klasse Nord. Im Derby beim TSV Dahme 2 trafen nach dem 0:1 nur noch die Gelb/Blauen. Den Ausgleich besorgte Thorge Puchert, bevor viermal Dennis Pries und Jan Picker den Endstand zum 6:1 besorgten. Somit kommt es am Sonntag um 15 Uhr für beide Mannschaften zu wahren Endspielen. Das Team von Trainer Jörg Meier rettet als Tabellenvorletzter nur mit einem Sieg beim FC Scharbeutz, gespielt wird in Gleschendorf, den Verbleib in der Kreisliga und die Akteure von Coach Ernest Rduch müssen einen Punkt beim FC Dänschendorf auf Fehmarn erobern, um Meister in der Kreisklasse D zu werden. Alle Spieler und Betreuer freuen sich auf stimmgewaltige Auswärtsfans, die im Anschluss an die Spiele ins Sportlerheim zur Saisonabschlussfeier eingeladen sind.

DRK-Krankenhaus
Middelburg

Deutsches Rotes Kreuz

10 Jahre Tagesklinik Middelburg

„Wir bringen Sie wieder ins Gleichgewicht “

In unserer alternden Bevölkerung steht die gesundheitliche Betreuung von Senioren immer stärker im Mittelpunkt. Unter einem gemeinsamen Dach mit der Klinik für Neurologie hat sich im letzten Jahrzehnt eine Klinik für moderne Altersmedizin (Geriatrie) unter der chefärztlichen Leitung von Dr. Jens Dowideit entwickelt. Heute verfügt man in Middelburg über 3 Säulen der Behandlung älterer Menschen – die modernen Stationen, die Tagesklinik und die ambulante Versorgung.

Die Tagesklinik feiert im Mai ihr 10-jähriges Bestehen. Gerade hier wird Altersmedizin gelebt, freut sich Dr. Dowideit mit seinem Team. Von einem spezialisierten Team aus Krankengymnasten, Ergotherapeuten sowie Masseuren tagsüber behandelt zu werden und dabei schon nachmittags wieder zu Hause zu sein, ist ein in der Region einzigartiges Behandlungskonzept!

Patienten nach Herz- und Kreislaufschwäche, mit Rücken- oder Hüftgelenkserkrankungen sowie nach Schlaganfällen haben häufig stationäre Aufenthalte hinter sich. Sie wollen wieder in ihr gewohntes häusliches Umfeld , dabei aber weiterhin sinnvolle Therapien nutzen. Genau hier setzt die Tagesklinik an. Ein Bus der Tagesklinik holt den Patienten morgens ab und bringt ihn selbstverständlich gegen 16 Uhr wieder nach Hause. Getragen werden die Kosten von der Krankenkasse. „ Alle unsere Patienten haben eine medizinische Behandlungsbedürftigkeit“, ist sich der Altersmediziner Dr. Dowideit seiner Verantwortung gegenüber den Krankenkassen bewusst.

Geriatrie ist Medizin im Team. Dazu gehören neben den Physio- und Ergotherapeuten sowie Masseuren und Bademeistern bei Bedarf auch Logopäden, Psychologen und Sozialarbeiter. Jeder Patient erhält ein individuell auf seine Bedürfnisse zugeschnittenes Behandlungskonzept. So können Beweglichkeit und Selbständigkeit im Alter wiedererlangt werden.

„Wir bringen Sie wieder ins Gleichgewicht“ ist dann auch das Motto der 10 Jahres- Feier, die auf dem Gelände des Krankenhauses am 30.6. von 11 bis 15 Uhr stattfinden wird.

Ein umfangreiches Programm lädt die Senioren Ostholsteins ein. Dazu zählen eine Tombola mit wertvollen Preisen, medizinische Informationen für Ältere, ein musikalisches Rahmenprogramm „von früher“ nach Wunsch und natürlich Speisen und Getränke. Vertreter aus Politik und Kultur haben ihr Kommen bereits zugesagt.

TSV Neustadt - Fitnessradler

Saisontour “Lolland

Die Fitnessradler des TSV Neustadt starten zu ihrer nächsten großen Saison-Radtour. Treffpunkt ist am Sonntag, dem 30. Mai um 9 Uhr an der Realschule in Neustadt. Von dort geht es per PKW bis Puttgarden. Dort werden die Räder entladen und mit der Fähre um 10.15 Uhr nach Lolland übergesetzt. Anschließend startet die Radtour Lolland rundum, etwa 70 Kilometer. Die Tour führt über ruhige Nebenwege unter anderem nach Maribo und in den Knuthenborg Safaripark. Anmeldungen unter Tel. 04561/513567 sind noch möglich. Gäste sind wie immer herzlich willkommen.

Stammtisch

Sierksdorf. Am Dienstag, dem 1. Juni findet der Stammtisch des SPD Ortsvereins Sierksdorf wieder um 19.30 Uhr im „Seehof“ in Sierksdorf statt.
Interessierte Bürger sind herzlich willkommen.

Sitzung Gemeinde Kasseedorf

Schönwalde. Eine öffentliche Sitzung des Finanz-, Fremdenverkehrs- und Wirtschaftsausschuss der Gemeinde Kasseedorf findet am Dienstag, dem 1. Juni um 19.30 Uhr im Sitzungssaal des Amtes in Schönwalde statt. Tagesordnungspunkte sind unter anderem Bericht der Ausschussvorsitzenden, Anfragen und Mitteilungen.

Joachim Franke ist neuer Bürgerkönig

Traditionelles Bürgervogelschießen lockte zahlreiche Gäste nach Hasselburg

Altenkrempe. Der Königsschuss war um 18.15 Uhr weit über die Grenzen des Sportplatzes Hasselburg zu hören. Mit lautem Jubel gratulierten Schützen und Zuschauer des Bürgervogelschießens dem neuen

Karin Franke, Bernd Wieske, Joachim Franke, Hartmut Wieske, Andreas Grell und H.-L. Oeverdieck (v. lks.).

König. Joachim Franke schoss mit einem gutplaziertem Schuss mit der Armbrust auf den Rumpf des Vogels und wurde damit Bürgerkönig von Altenkrempe. Als Zeichen der neuen Würde bekam der frisch gebackene König als erstes die blumengeschmückte Bürgerkrone auf den Kopf gesetzt. Ein langer Tag lag hinter den Schützen und den anderen Gästen auf dem geschmückten Festplatz. Bereits am Morgen zogen die Mitglieder des veranstaltenden BI-WA Altenkrempe mit einem bunten Umzug durch Altenkrempe und Hasselburg. Für zusätzliche Farben sorgten die 15 Fahnenabordnungen befreundeter Vereine, Verbände und Feuerwehren. Vorneweg machte der Musikzug der Gemeinde Grömitz schon von weitem auf die farbenfrohe Schlange aufmerksam, die sich durch alle Straßen schlängelte. Nachdem der Umzug das Vereinskönigspaar Bernd Wieske und Karin Franke und die Bürgerkönigin 2009, Tina Mühlisch, aufgenommen hatte, machte sich die Karawane in Richtung Gärtnerei Hamer und dem Hasselburger Schloss auf, wo der Umzug von einem Kamera Team des NDR empfangen wurde. Bevor die Schützen am frühen Nachmittag das erste Mal die Armbrust auf den Vogel anlegten, lud der BI-WA zunächst zu Erbsensuppe ein. So gestärkt zielte es sich noch einmal so gut. Die gespendeten Preise für Kopf, Flügel und die anderen Vogelteile waren bald vergeben. Währenddessen amüsierten sich die großen und kleinen Gäste mit Kegeln, Pfeilwerfen, Luftgewehrschießen, Torwandschießen, Würfelkegeln und Aalknobeln. Neben allen Beteiligten freute sich besonders Bi-Wa-Vorsitzender Hartmut Wieske sehr über die gute Beteiligung und die vielen Sponsoren. Der NDR-Beitrag wird am am Donnerstag, dem 27. Mai ausgestrahlt.

Seit 1989
Landfleischerei Norbert Meier
Cismarfelde 10 • Tel. 0 43 66 / 6 71
zwischen Lensahn und Cismar
Öffnungszeiten: Mo.-Fr. 8-18 Uhr, Mi. 8-13 Uhr + Sa. 8-13 Uhr
Eigene Herstellung - Eigene Räucherei - Partyservice
Dienstag, 01.06. ab 11.00 Uhr
Rindergulasch mit Nudeln 4,00 € p.P.
Holsteiner Katenschinken im Stück (Spitze) kg 9,90 €
WM-Grillpaket: (4-4-2-System)
4 Stck. Th. Bratwurst á 120 g (Abwehr)
4 Stck. Nackensteaks á 180 g (Mittelfeld)
2 Stck. Putensteaks á 150 g (Sturm)
dazu 1 Becher Salat nach Wahl (Torwart) 11,- €

Mittwochs
70er 80er Party
schwofen tanzen flirten
von 21 Uhr
bis in den frühen Morgen
- Pfingsten bis Oktober -
Donnerstags
Lady's Night
bis 24 Uhr Prosecco für die Lady's frei
von 21 Uhr
bis in den frühen Morgen
- Pfingsten bis Oktober -
Freitags & Samstags
CLUB DANCE NIGHT
Schlager, Pop, Charts -
alles tanzbar! Von 21 Uhr
bis in den frühen Morgen
!! GANZJÄHRIG !!
INSEL
TANZBAR MIT NIVEAU
Seestraße 30 · direkt an der Seebrücke
23743 Grömitz · Telefon: 04562 / 5328

Für die Zukunft unserer Region
ZVO
ZWECKVERBAND OSTHOLSTEIN
Hauskläranlagen – alles klar!?

Einladung:
Informationsabend
für die Gemeinde
Sierksdorf
31. Mai 2010,
19.30 Uhr, in Roge
im „Roger Krug"
Informationsabend für Eigentümer/innen von Hauskläranlagen in der Gemeinde Sierksdorf über die neuen Regeln für den Betrieb von Hauskläranlagen nach der DIN 4261 und die entsprechenden Wartungsverträge sowie Wartungsverträge für techn. belüftete Hauskläranlagen gem. DIN 4261, Teil 4.
Gerne beraten wir Sie:
Uwe Borchert, Telefon 04561 / 399-355
Selim Bachmann, Telefon 04561 / 399-304
www.zvo-entwaesserung.com
UNTERNEHMEN ZVO-GRUPPE

Jetzt auch wieder...
... in Neustadt, Lienaustraße 14.
Fahrrad EXTRA
- SPORTIVE RÄDER
- E-BIKES
- MIETRÄDER
- REPARATUR-SERVICE
- FAHRRADZUBEHÖR
Eröffnungsangebot:
CYCLEWOLF
Cycle Wolf Blackfoot
Shimano Deore 27-Gang Schaltung,
Alu V-Brakes,
Lock-Out-Federgabel,
Schwalbe „Black Jack"-Bereifung
499,- €
399,- €

aktiv Radfahren
Cycle Wolf Blackfoot
Testurteil:
Sehr Gut
7-8/2009
www.fahrradextra.de
Lienaustraße 14 • 23730 Neustadt
Tel.: 04561 / 5268360 • info@fahrradextra.de

Garten- & Landschaftsgestalter
M. Lieltke
...erstellt Ihre Außenanlage, die Visitenkarte Ihres Hauses, in Dienstleistungen von A.-Z.
Telefon 04524 / 8100 • Fax 04524 / 9479

TiMa Trockenbau - Fliesenarbeiten - Malerarbeiten
Decken • Wände • Fußböden • Fliesen Sascha Bierwirth
Malerarbeiten von Marlermeisterin Katrin Bierwirth
D 04364 - a 470230 h m e

Kolumne: „Thielke meint:“

Heute zum Thema „Stau auf der A1“

Seit Dienstag wird auf der A1 wieder verstärkt gebaut. Genauer gesagt zwischen Lensahn und Oldenburg-Süd wird in Richtung Norden die gesamte Fahrbahndecke abgetragen und irgendwann später im Herbst wieder aufgetragen. Für diejenigen, die jeden Tag da lang fahren müssen heißt es also in nächster Zeit: Im Stau stehen und abwarten. Ich persönlich finde warten immer ziemlich unbefriedigend. Egal, ob beim Frisör, beim Zahnarzt, oder auf der Autobahn, irgendwie verlorene Zeit. Man kann einfach nichts Richtiges mit sich anfangen. So ein unfreiwilliger Autostopp nimmt einem jegliche Initiative. Was könnte man alles Sinnvolles anfangen in der Zeit: Rasen mähen, einkaufen, ein gutes Buch lesen, ein Fernstudium beginnen..... Stattdessen hört man sich zum zehnten Mal dieselben Staumeldungen im Verkehrsfunk an, wischt das Armaturenbrett blitzblank, oder guckt einfach nur dumpf aus dem Seitenfenster den Bauarbeitern beim Schaufeln zu.

Dabei lernt doch heute schon jedes Kind im Kindergarten, dass Zeit kostbar ist und sinnvoll genutzt werden muss. Dass eine vernünftige Lebensplanung alles ist. Für die Kleinen ist so eine Woche oft vollgestopft mit Aktivitäten: Vorschulförderkurse, Latein für Einsteiger, Geigenunterricht, Hochleistungsgymnastik.....

Alles, damit sie später in ihrem Leben die besten Chancen haben. Wir sollten Vorbild für diese Sprösslinge sein, ihnen zeigen wie man sein Dasein sinnvoll gestaltet und nicht wertvolle Lebenszeit mit laufendem Motor und angezogener Handbremse auf irgendwelchen Baustellen vertrödeln.

Vielleicht sollten wir Autofahrer selbst aktiv werden, damit die Arbeiten auf der Baustelle schneller vorangehen. Wenn jeder in seinem Kofferraum ständig eine Plattschaufel und ´ne Schubkarre mit sich führt, dann kann er einfach selbst mit Hand anlegen. Sobald sich die ersten Anzeichen eines Verkehrsstaus am Horizont zeigen, nicht länger auf dem Sitz kleben bleiben und vor sich hindösen! Selbst ist der Mann! Raus aus dem Wagen, ran an die Schaufel und mit angefasst! Was meinen sie, wie schnell bei körperlicher Betätigung an frischer Luft die Zeit vergeht. Ehe sie sich versehen, hat der Stau sich von selbst aufgelöst. Und wenn sie dann nach Hause kommen, haben sie das Gefühl endlich mal wieder was Sinnvolles gemacht zu haben.

Leserbrief zum Konzert vom 25. Mai

Hasselburg. „Gestern Abend hatte ich in Hasselburg ein Erlebnis der Sonderklasse bei „Jugend musiziert“, eine Auswahl der Besten aus Europa - einfach umwerfend. Die Gitarre, gespielt von einem Jungen aus Litauen, war so einfühlsam trotz hoher Technik. Am Piano saß eine ganz junge Pianistin, sie spielte unübertroffen mit einer Zartheit und Virtuosität. Ich war hingerissen und konnte kaum auf meinem Platz sitzen bleiben. Nach der Pause sang ein Künstler auf Italienisch und natürlich Spanisch mit Begleitung am Piano. Jede Silbe war für mich nachfühlbar, und die Emotionen gingen enorm hoch. Anschließend spielte die Violine grandios mit einer ausgefeilten Technik und sagenhafter Begleitung am Klavier. Diese jungen Künstler müssen unbedingt auch finanziell gefördert und unterstützt werden. Es ist unglaublich, welche Ausbildung und Mühe schon in so jungen Jahren, beginnend mit dem 4. bis 6. Lebensjahr möglich ist.“ E.B. aus Österreich

Sudoku

Füllen Sie die Felder so aus, dass jede Zeile, jede Spalte und jedes Quadrat aus 3 mal 3 Kästchen die Zahlen 1 bis 9 nur je einmal enthält.

leicht

	7		3		8		5	
9		4				8		6
2	4			7			6	5
5	6			9			1	8
7	9			1			2	4
8		7				1		3
	2		9		1		4	

schwer

		6			9	8		
			2			4		3
1				8		5		
4	1		5					
		8		9		3		
					3		6	8
		9		3				1
		5			1			
		1	8			7		

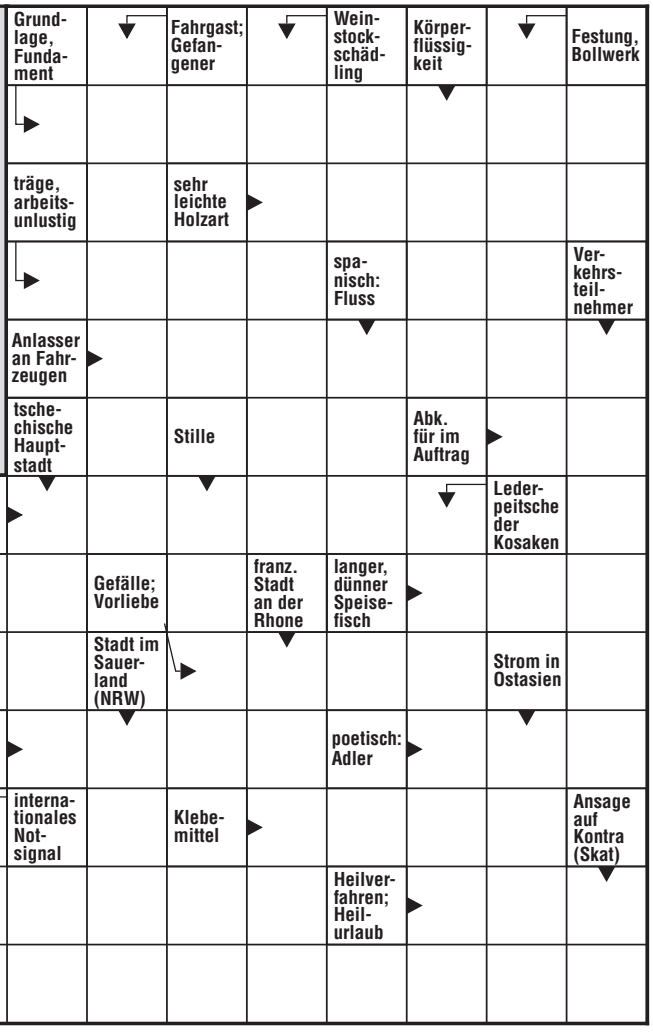

„Stürmische Liebe“

Grömitz. Anlässlich des 200. Geburtstages von Frederic Chopin präsentieren Elvira Kartseva (Klavier) und Felicia von Gernet (Rezitation) unter dem Motto „Stürmische Liebe“ am Samstag, dem 29. Mai um 20.30 Uhr ein musikalisch, literarisches Programm in der Passage / Kurzentrum. Sieben Jahre dauerte die leidenschaftliche Liebe zwischen Frédéric Chopin (1810-1849) und George Sand (1804-1876). In kurzen szenischen Lesungen, begleitet von den Werken Chopins, wird die intensive Freundschaft zwischen dem sensiblen Musiker und der emanzipierten Schriftstellerin gezeigt. Musik und Tagebuchnotizen Chopins bilden mit dem literarischen Werk von George Sand einen bewegenden Dialog zwischen Wort und Ton. Dem Publikum wird das Portrait eines ebenso leidenschaftlich fühlenden, wie persönlich zerbrechlichen Künstlers vorgestellt. Um die Atmosphäre der romantischen Epoche authentisch einzufangen, treten die Künstler in prächtigen historischen Kostümen auf und nehmen das Publikum so auf eine Reise in die Vergangenheit mit. Der Eintritt zu diesem besonderen Konzert beträgt 6,- Euro mit OstseeCard und 8,- Euro ohne OstseeCard. Die Karten sind im Vorverkauf beim Tourismus Service Grömitz oder direkt an der Abendkasse ab 20 Uhr erhältlich.

ROSEN, ROSEN, ROSEN
– in 800 Sorten –
• Engl. Rosen, franz. Duftrosen, historische Rosen
• Kletter-, Strauch-, Edel-, Beetrosen
und vieles mehr gibt's bei
Bernd Abel Pflanzenhandel
23823 Seekamp (bei Hutzfeld) · Eutiner Straße 21
Tel. 0 45 55 / 2 46 - Fax 0 45 55 / 2 46

Dachtechnik Neustadt Th. Krüger
Kremper Straße 11, 23730 Neustadt
Telefon 0 45 61 - 55 94 24, Fax 5 28 29 25
- Flach- bis Steildach
- Bauklempnerei
- Asbestsanierung
- Dachinspektion
- Holzarbeiten
- Fassadentechnik
- Kleinstreparaturen
- Wartungsarbeiten

BAU PROFESSIONELL
Rosburg
• Bauorganisation und Realisierung
• Fliesen, Marmor, Mosaik, Natur- und Kunststein
• Treppen und Fensterbänke
• Renovierungen, Sanierungen
Bergfelder Straße 20b, 23744 Schönwalde a.B.
Tel. 0 45 28 / 12 45, Fax 0 45 28 / 10 87

TV ostholstein
Ostholstein-TV - wöchentlich NEU aus der Region für die Region
www.ostholstein-tv.de

Ponyturnier des Reit- und Fahrvereins

Lensahn. Mit einigen Neuerungen findet in diesem Jahr das 42. Ponyturnier des Reit- und Fahrvereins Lensahn am Samstag und Sonntag, dem 29. und 30. Mai statt. Wie bereits berichtet, werden wegen Terminüberschneidungen erstmals keine Kutschen im Güldensteiner Park an den Wettkämpfen teilnehmen. Das soll aber laut der Vereinsvorsitzenden, Anja Lamp, einmalig und auch der einzige Wehrmutstropfen sein. Um die Lücke zu schließen, haben die Verantwortlichen eine ganze Menge Neuerungen in die Ausschreibung mit aufgenommen: Neben den schon traditionellen Kreismeisterschaften in der Vielseitigkeit wird im Springen und der Dressur erstmals um den ersten Güldensteiner Park-Cup geritten, wobei dieser Cup, in eine kleine (E und A-Prüfung) und eine große Tour (A und L-Prüfungen) unterteilt wird. Außerdem geht es für die Teilnehmer in der L-Dressur, bzw. dem L-Springen um die ersten Punkte in der Wertung im diesjährigen Schleswig-Holstein Pony-Cup. Hier entscheiden die Ergebnisse mehrerer Turniere in einer Saison. Harmonie in der Gruppe während des Geländerittes, um Rittigkeit, Sitz und Einwirkung und nicht um Zeit und Fehler wird im Team Cross Country, einer Prüfung auf E-Niveau, benotet. Diese wurde nach dem großen Zuspruch im vergangenen Jahr gleich wieder im Programm aufgenommen. Bei so vielen Neuigkeiten darf natürlich das Altbewährte nicht fehlen. So finden an beiden Tagen selbstverständlich die kombinierten Abteilungswettkämpfe, und die Führzügel- und Reiterwettbewerbe für die Kleinsten statt. Die über 800 eingegangenen Nennungen bestärken Anja Lamp und ihre Vorstandskollegen, dass diese Neuerungen gut angenommen werden. Nun hofft die Vereinsvorsitzende nur noch auf auf entsprechend sonniges Wetter und viele Besucher, die vor allem den Geländereitern am Sonntag die Daumen drücken.

Talk, Tanz, Tipps

Dahme. Es ist modern, riecht nach Kaffee und Kuchen und unterhält ganz außerordentlich. Gemeint ist das erfolgreiche Unterhaltungsformat: Talk, Tanz, Tipps. Neben den traditionellen Gästeehrungen mit dem Kurdirektor erwarten den Gast wechselnde Überraschungsgäste, Unterhaltungsmusik und alles Wissenswerte für einen gelungenen Urlaub im Ostseeheilbad Dahme. Talk, Tanz, Tipps findet am Dienstag, dem 1. Juni um 16 Uhr in der Milchbar neben dem Haus des Gastes statt. Livemusik kommt vom beliebten Entertainer Peter Strothmann.

Dance Masters! Best Of Irish Dance

der reporter verlost 3x2 Eintrittskarten inklusive einem Meet & Greet vor der Show

Neustadt. Am Montag, dem 7. Juni um 19.30 Uhr kommen die „Dance Masters! Best Of Irish Dance“ in die Aula an der Jacob-Lienau-Realschule mit ihrer beeindruckenden Show.
„der reporter“ verlost 3 mal 2 Eintrittskarten für die Show. Diese Karten beinhalten außerdem ein Treffen mit den Weltmeistern, Startänzern und Musikern bei einem exklusiven Meet & Greet vor der Show.
Wie wird man überhaupt Irish Dance-Solist? Wie lange muss man täglich trainieren? Wie schafft man es, die schwierigen Schrittfolgen und diese unglaubliche Schnelligkeit zu erreichen? Das sind nur einige der Fragen, die fast täglich gestellt werden. Und drei unserer Leser haben mit ihrem Partner zusammen die Möglichkeit, diese Fragen und natürlich auch alle anderen persönlich mit den Künstlern bei „Dance Masters!“ im Rahmen eines Backstage-Treffens zu diskutieren. Freier Eintritt zur Show und ein Glas Sekt zur Begrüßung verstehen sich von selbst. Ganz sicher ein faszinierendes Erlebnis.
Schicken Sie eine Postkarte mit dem Stichwort „Dance Masters!“ bis zum 2. Juni an: der reporter, Hochtorstraße 19, 23730 Neustadt oder spielen Sie online mit unter www.der-reporter.de. Die Gewinner werden telefonisch benachrichtigt.

Wir gestalten Ihre Anzeige
der reporter
Das Familienwochenblatt

Auflösung von letzter Woche.

						O		
D	U	P	L	I	K	A	T	
	F	E	E		A	H	A	
S	E	R	G	E		N	U	
	R		E	S	A	U		
	L	E	N	K	U	N	G	
	A			G		P		
U	N	G	A	R	N		F	L
	P	F	L	A	U	M	E	
	R		G	S		F	I	R
L	O	R	E	T	O		L	E
	B	U		E	H	R	E	N
R	E	F	O	R	M		R	O

			O					
D	U	P	L	I	K	A	T	
	F	E	E		A	H	A	
S	E	R	G	E		N	U	
	R		E	S	A	U		
	L	E	N	K	U	N	G	
	A			G		P		
U	N	G	A	R	N		F	L
	P	F	L	A	U	M	E	
	R		G	S		F	I	R
L	O	R	E	T	O		L	E
	B	U		E	H	R	E	N
R	E	F	O	R	M		R	O

3	8	9	1	6	7	4	5	2
6	4	7	9	2	5	1	8	3
1	2	5	3	4	8	7	6	9
5	7	2	8	9	1	3	4	6
8	9	1	6	3	4	5	2	7
4	3	6	5	7	2	9	1	8
9	6	4	2	1	3	8	7	5
7	5	3	4	8	6	2	9	1
2	1	8	7	5	9	6	3	4

6	4	5	3	7	8	1	9	2
7	2	9	5	6	1	8	3	4
8	3	1	4	2	9	7	5	6
3	5	8	2	9	7	4	6	1
9	7	6	1	3	4	5	2	8
2	1	4	8	5	6	9	7	3
4	6	3	7	8	5	2	1	9
1	9	7	6	4	2	3	8	5
5	8	2	9	1	3	6	4	7

20.000ste Besucherin in der Tauchgondel

Grömitz. Die Tauchgondel am Ende der Grömitzer Seebrücke ist binnen kürzester Zeit zu einem spektakulären Besuchermagneten geworden. Schon nachdem vor 8 Monaten im September 2009 die erste Fahrt stattgefunden hat, konnte am 25. Mai der 20.000ste Fahrgast geehrt werden. Susanne Kesting aus Lippe, die zusammen mit ihrem Mann Hartmut den Tauchgang unternahm, erhielt von den Tauchgondel-Mitarbeitern Niels Maaß und Martin Möbius unter Wasser eine Urkunde, eine Flasche Champagner und einen Blumenstrauß überreicht. Susanne Kesting und ihr Mann verbringen ihren Urlaub bereits seit 30 Jahren an der Ostsee und waren von dem Ausflug unter Wasser sehr begeistert. Mit dieser neuartigen Tauch- und Bildungseinrichtung können Interessierte trockenen Fußes und ohne jegliche Vorkenntnisse einen sicheren Tauchgang in die Ostsee unternehmen. Seekrankheit ist ausgeschlossen, da sich die Einrichtung nicht horizontal bewegen kann. Auf Tauchstation befindet sich das Deck des Besucherraumes vier Meter unter der Meeresoberfläche und damit rund einem Meter über dem Meeresboden. Es können typische Tiere des freien Wassers wie Dorsche, Heringe und Ohrenquallen sowie winzige, fantastisch aussehende Planktonlebenwesen in einem Film über den faszinierden Lebensraum Ostsee - weltweit erstmalig in 3D - beobachtet werden. Die Mitarbeiter erläutern zudem die Tiere und Pflanzen, die je nach Sicht und Jahreszeit vor den Fenstern zu sehen sind.

Martin Möbius, Susanne und Hartmut Kesting und Niels Maaß (v. lks.).

MALERMEISTER
seit 1994
KLAUS MUELLER
GUTTAU-GRÖMITZ
TEL. 0 43 66 - 10 86
MOBIL-TEL. 01 72 - 5 40 03 50

Katzenbaby gesucht (wenn möglich grau getigert) Tel.: 0172/4240035

Mobile Fußpflege 0170/7625411

Neuwertiger exklusiver Holzschuppen 4 x 3 x 2,32 m , durch Fachfirma erstellt f. 2000,- zvk. Tel.: 0173/2187750

Fahrservice Flughafentransfer
ERLWEIN & PAPENDORF GbR
04564 - 402

Achtung! Achtung! Kaufe: Pkw, Lkw und Busse in jedem Zustand für einen fairen Preis. 0172/6066344 (alles anbieten)

Mitsubishi Space Runner, Bj. 95, 217 Tkm, So.-/Wi.-Reifen, 950,- VHB, Tel. 0176/50110799

4 Reifen 195/60 R 15 88 H auf Original Astra Alu-Felgen, 1 Saison gel., 250,-, Tel. 0176/29946865

Jörg IWAN
COMPUTERSERVICE
u. Telekommunikation
Privat- u. Geschäftskunden
Internet - Computer - Telefonie - Notdienst
Beratung Reparatur Installation
04561 525 825 / 0174 1677488
www.Computerservice-OH.de

Kartenlegen Tel. 0174/3459504

Bargeld
auch bei Abholung von Schrott/Alteisen und Altmetallen.
Lehmann, 0 43 65 / 7446
od. 0175 / 962 58 92

Bemalung von Wänden mit Märchenfiguren, 0152/28915520 und www.kinderfantasien.de

Dachrinnenreinigung gut und günstig, kostenlose Anfahrt & Beratung 0173/1696302

Doppelhochbett weiß, Metall, m. Matr. zvk., Selbstabbau u. -Abholung, 70,-, ☎ 040/73717615 od. ab 1.6.: 04562/266630

Ferienwohnung gesucht v. 23.07 - 01.08.10 in Grömitz u. Umgeb. 3 Erw. + 2 kl. Hunde, Tel.: 0151/52925636

Flohmarkt am 6.6. in Harmsdorf Güldenfeldstr.5, ab 9 Uhr, Kleidung, Spielzeug, Hausrat uvm. mit Kaffee + Kuchen

Gepäckträger f. 2 Fahrräder f. MB A-Kl., bj. bis 2004, 90,- VHB, 04561/559622

Grömitz/Lensterstrand helle 2 Zi.-Whg., 53 qm, 1.OG m. Seeblick, EBK, Du.-Bad, ab 1.8.10 frei, KM 370,- + NK + MS, Tel.: 0173/6121971

Hareley-Davidson Bar-Hocker zu verkaufen. Original Harley Davidson-Logo. Fast neuwertig. VHB 120,-- 04521/775603 oder 0179/1561100

Hofflohmarkt in Bujendorf, Bujendorfer Landstraße 1 am 30.5.2010, ab 10 Uhr - Haushaltsauflösung -

Ihr Fensterputzer kommt ins Haus, Privat und Gewerblich, Fenster-Glaselemente-Wintergarten, etc Tel. 01520-9828589 www.glasreinigung-bltiz-blank.com

AK HALLE
Möbel für jedermann
Lübecker Str. 105, Lensahn
Mo. – Fr. 10 – 18 Uhr · Sa. 10 – 16 Uhr
FLOHMARKT am So. 6. Juni
Keine Standgebühr mit Live-Musik
Info und Anmeldung unter:
Tel. 01 72 / 46 24 118

WW Hobby Classic 545, EZ: 04/93, Tüv: 03/11, 5 Schlafplätze (Etagenbetten) etc. VB 3200,--, Grube, 0171/3147600

Opel Astra, an Bastler abzug. VHB. Tel.: 0171/4153409

Polstergarnitur, Leder, wie neu, 3,2,1 für 290,- Tel.: 04363/3923

Privileg Wasch, Miele Geschirrsp., Bügelaut., 0172/4968892

Reitbet.-Haflinger, vorgeschr. m. Haftpflicht. Tel. 04363/901693

Rennrad Stevens, neuwertig, Rah. 56, 27-Gang, NP 800,- f. 400,- Tel.: 04561/714710

Schickes Pony, 9 Jahre , Wallach, Braunschecke, ca. 2 J. nicht geritten, E-u. Pass, regelmäßig geimpft u. entwurmt, Verlade- u. schmiedefromm, leichtes Sommerexem., Schutzgeb., 250,- + 50,- Sattel u. Trense. Tel. 0151/58832279

Schlafzimmer Doppelbett m. Lastenrost Schlafzimmerschrank 3-türig in Eiche + kleiner Wohnzimmerschrank in Eiche für Selbstabholer zu verschenken Tel.: 04363/1418

Schlauchboot Zodiac 3 m lang, Motor Tohatsu 5 PS neu 1200,-, Tel. 0173/7614377

Schneiderin gesucht. Achtung! Wer kann mir gelegentlich Hemden nähen? Tel. 0172/7125418

Kl.Schrank, 58B, Kommode m.Wickeltisch.Aufl. VHS04561/528390

Su. dringend günstige, gebrauchte Waschmaschine, 0152/29696636

Suche gemütliche 1-2-Zi.-Whg. in Neustadt od. Sierksd. Gern Einl.-Whg. Bin ruhige Auszubildende, 20 J. alt mit gesicherter Existenz. ☎ 04342/87070

Verk. Standuhr, Eiche, Eck-Kleiderschrank, Kiefer, Gefrierschrank, Preise VHB, Tel.: 04561/3723

www.Mahlzeitendienst-Neustadt.de

Flughafentransfer
FINGER
☎ 0 45 61 / 53 00 2

www.chesterfield-moebel24.de
0 45 61 / 714 92 02, englische Möbel

Hundesalon Gizmo
Inhaber: Erika Lokaj
Brenkenhagener Weg 8a
23743 Grömitz
0162 / 9 22 22 15 • 04562 / 26 70 18

Zvk. TEC 620 Caravan Weltenbummler, neuw. Vorzelt, Wasser/Abwasser, Toilette, Platz auf Camaro Grömitz, Lachsweg 73, kann übernommen werden. VHB 3300,-, Tel. 0163/1432772

Wir fräsen Ihre Stubben! Peter Boldt, Holzhof Beschendorf Tel/Fax 04564/993856

Zvk. Kymco-Roller, DINK 50 LC, Bj. 06, 5800 Km, VHB 1.450,-. Tel. 0163/1434184

Zvk. Rattan Garnitur dkl. gepolster, 2 x Sessel, 1 x Tisch m. Glasplatte 100,-, 04562/225758

Kartenlegekurse für Anfänger, Tel. 04308/189674

Christina, 30 J.
Scharfe, vielseitige Blondine
Topservice mit viel Gefühl
Handy 01 74 / 4 60 85 54
Tel. 04561 / 52 78 51 - ab 30. Mai
www.pussycats-sh.de

Ab So in Neustadt
ADRIANA
behaarte Bizarrlady, XXL OW
04561-5248259 ladies.de

30.05. - 05.06.2010
Uschy
griffige Figur, DD Naturbusen
von zart bis hart
Tel. 0 45 61 / 52 47 865

BRANDNEU
ab 30. Mai in Neustadt
Roxy, 24 J.
Süße, verdorbene Blondine. Jung, frech und supersexy!!!
Handy 01 74 / 4 60 85 54
Tel. 04561 / 52 68 672
www.pussycats-sh.de

famila-Drachenbootrennen

im Neustädter Hafen

Im letzten Jahr fand das erste Neustädter Drachenbootrennen im Rahmen der Hafentage statt. Nach dem großen Zuspruch von Mannschaften und Zuschauern soll das diesjährige maritime Event am Samstag, dem 5. Juni im Hafen von Neustadt ausgetragen werden. Hauptsponsor in diesem Jahr ist das famila-Warenhaus, Rettiner Weg 77.

Es ist gar nicht so einfach, mit dem Drachenboot Fahrt aufzunehmen. Wichtig ist der gleichmäßige Takt, mit dem die Kurzstechpaddel ins Wasser geführt werden, daher wird jedes Boot von den rhythmischen Klängen einer Trommel begleitet. Diese Gemeinsamkeit drücken die Teilnehmer durch ein Motto und ihre Verkleidung aus. Die Strecke, die die Teams zum Wettkampf herausfordert, ist rund 200 Meter lang. Für die Teilnehmer wird vorab ein Training angeboten. Das wichtigste Merkmal bei Drachenbootrennen ist das Gemeinschaftserlebnis, dass auch bei dieser Veranstaltung im Vordergrund steht. Am Abend findet die Preisverleihung der schnellsten Mannschaften, die Prämierung der schönsten Kostüme und dem buntesten Steuermann während der After-"Work"-Party statt.

Die Klinikum-Mannschaft im vergangenen Jahr

Ein Boot und ein Steuermann wird vom Veranstalter gestellt. Wenn Sie als Firma, Verein, Club oder Freizeitmannschaft an diesem „Karneval auf dem Wasser" mit einer 16-köpfigen Mannschaften teilnehmen möchten, gibt es weitere Informationen beim Veranstalter Getränke- Catering- & Veranstaltungsservice Antje und Thomas Hüttmann unter Tel. 04561/3587.

Sommergewinnspiel

der reporter

reporter lesen, antworten und gewinnen

Wer den reporter am letzten Mittwoch aufmerksam gelesen hat, sollte wissen, welcher Artikel in diesem Comic illustriert wurde. Frage: Wie lautet der Titel, des hier dargestellten Artikels? Die Auflösung folgt nächsten Samstag.

Jede Woche ein 30€ Einkaufsgutschein zu gewinnen*

Lösung .....

Name .....

Straße .....

PLZ Wohnort .....

Telefon ..... E-Mail .....

Der Gutschein wird eingelöst bei (Geschäft bitte unbedingt eintragen) .....

*Einzulösen bei einem Inserenten dieser aktuellen reporter-Ausgabe

Teilnahmebedingungen: An der wöchentlichen Verlosung können alle Leser/innen teilnehmen, die die richtige Lösung im Internet unter **www.der-reporter.de** durch Klick auf den Gewinnspiel-Button eingeben oder den Coupon an „der reporter", Hochtorstr. 19, 23730 Neustadt senden bzw. direkt abgeben. Einsendeschluss: immer mittwochs 18.00 Uhr.

Wuffie & Gelb
Mode und Schönes für Kinder und Mütter
Tel.: 04561-52 47 700

Ostsee-Campingplatz
Kagelbusch 04562/7122

Rolo's Sprungtolin
Begeisterung durch eigene Leistung.
STRANDALLEE, HAFFKRUG

LENSAHNER TRIKES
www.lensahner-trikes.de
Daimler Str. 1, Lensahn, Tel. 04363 / 90 17 14

Campingplatz „Hanseatic"
Mittelweg 158, Grömitz-Lensterstrand
Telefon 04562 / 8571

Steinerlei
Hochtorstr. 13
Neustadt i. H.
Heilsteine • Schmuck • Naturmoden & mehr...

TAUSEND-SCHÖN
Hochtorstr. 3 • Neustadt
Tel. 04561-5248112
e Dinge

Ab sofort in Sierksdorf: Hamburg, Brügge und Visby

Enthüllung weiterer Bauabschnitte im Hansa-Park

„Wir möchten, dass der Besucher in eine völlig neue Welt eintaucht", betonte Christoph Andreas Leicht, geschäftsführender Gesellschafter des Hansa-Parks, anlässlich des Festaktes zur Enthüllung der Gebäude des 2. und 3. Bauabschnittes der Themenwelt „Hanse in Europa" am 21. Mai.

Mit einem Kanonenschuss und stimmungsvoller Musik wurden die neuen Bauabschnitte feierlich enthüllt.

Vor zahlreichen geladenen Gästen und Park-Besuchern wurden die links und rechts neben dem Holstentor stehenden Gebäude unter großem Applaus enthüllt. Leicht lobte in seiner Ansprache das Wirtschaften im Sinne der Hanse und mahnte zu einer Rückbesinnung auf das Wertegefüge der damaligen Zeit, die geprägt gewesen sei von dem beispielhaften Wagemut und der Innovationskraft sowie der Ehrbarkeit der Kaufleute in ungewissen Zeiten. Gerade im 33. Jahr seines Bestehens wolle der Hansa-Park in der dynamischen Wirtschaftswelt Motor sein und vor Herausforderungen nicht verzagen, so Leicht weiter. Mit einem Gesamtvolumen von 2 Millionen Euro wurden die Bauabschnitte in knapp sieben Monaten Bauzeit beendet und zeigen nach dem Lübecker Holstentor, dem größten Nachbau des weltweit berühmten Bauwerkes, altehrwürdige Gebäude der Hansestadt Rostock, des schwedischen Visby, der Freien und Hansestadt Hamburg sowie des historischen Brügge.

Die Qualität der Bauwerke sucht wie beim Holstentor ihresgleichen. Originalgetreu mit einer außergewöhnlichen Liebe zum Detail wurden über 14 signifikante Gebäude und Fassaden dieser Städte nachgebaut - mit Originalmaterialien in echtem Stein, Holz und Putz in bester und traditionsreicher Handwerkskunst. Über 50 Handwerker haben über 200 Stahlbetonfertigteile, über 50.000 zum größten Teil speziell hergestellte Verblender, über 5.500 Sonderelemente aus Holz und Stein, Ziegel und Schiefer-Schindeln, Antikglas und Eichenbalken meisterhaft in Ornamente und Einfassungen, in Friese, Gesimse und Rapporte verarbeitet und eine jetzt schon einzigartige Stadtlandschaft geschaffen.

Fahrrad- + GoCart-Verleih
in Pelzerhaken
bei der Renault-Werkstatt
E. Egler-Junge, Pelzerwiese 6, 23730 Pelzerhaken, Tel. 04561 / 75 42 oder 72 49

Der Camping-Shop
Zubehör • Campinggas • truma -Service
Wohnwagen An- und Verkauf
Vorzelte Neu + Reparatur
FRANKANA Schutzdächer
Boots- und Caravantechnik
BTT KORDTS VALENDIECK
Sandberger Weg 98 • 23730 Neustadt • Telefon **0 45 61 / 5 06 20** • Fax **5 06 22**
www.boots-technik-team.de • info@boots-technik-team.de

Anzeige
Sommer an der Ostsee
Camping - Freizeit - Wassersport
Verlags-Sonderveröffentlichung

Eine der neuesten Attraktionen ist der „Fluch von Novgorod“, einer atemberaubenden Achterbahn, die kürzlich als beste Neuheit Europas 2009/2010 ausgezeichnet wurde.

YACHT CARAVAN GASTECHNIK
KRUPER
01 71 / 7 77 25 08
truma-Service

Auto & Freizeit
Lemke u. Spiertz OHG
Die große Markenvielfalt in Ihrer Nähe!
Industriestr. 6 u. 10 · 23701 Eutin
www.Auto-u-Freizeit.de
Tel. 0 45 21 / 7 36 36 · Fax 7 36 37

Reiten
auf dem Pappelhof
Qualifizierter Reitunterricht (Dressur + Springen) auf eigenen oder gut ausgebildeten Schulpferden für Anfänger oder Fortgeschrittene
Ausritte • Reitspiele interne Turniere
Spielstunde für die Kleinsten von 4-7 Jahren
Verkauf von gut berittenen Ponys und Pferden
Pappelhof 15, 23743 Grömitz
Tel. 0171 - 4 33 24 41
haraldjaeger@mac.com

Adrenalin für Himmelsstürmer: „Torre del Mar“.

Das neu entstehende Ensemble verändert den Hansa-Park so stark wie nie eine neue Attraktion in seiner Geschichte zuvor.
Die Themenwelt wird nach ihrer Fertigstellung einen unvergesslichen Ausflug in die europäische Geschichte ermöglichen, von Bergen in

> „imposante architektonische Kunstwerke und echte, authentische Bauten, die bis zu 18 Meter hoch sind“

Norwegen bis Paris, von La Rochelle bis Lissabon, von Brügge bis Visby und von Novgorod bis Venedig - dargestellt mit imposanten architektonischen Kunstwerken und echten, authentischen Bauten, die bis zu 18 Meter hoch sind.
Mit seinen zahlreichen maritimen Exponaten sowie den historischen, begeh- und bespielbaren Schiffsmodellen ist der Hansa-Park bereits ein deutschlandweit einmaliges kulturelles Freizeiterlebnis für alle Altersgruppen. Mit dem neuen Themenbereich, der in den nächsten Jahren vollständig fertiggestellt werden wird und der ein einzigartiges Spektrum der Architekturgeschichte der Hanse, Erlebnisausstellung, Erlebnisgastronomie und historisch gestaltete Hanse-Kontore verbindet, entsteht ein einmaliges und in Deutschland herausragendes Familien- und Kulturangebot. Immer wieder lassen sich die Freizeitspezialisten des Hansa-Parks tolle Neuheiten einfallen. Zuletzt eröffnete zum Saisonstart am 1. April die rasante Fahrattraktion, der „Fluch von Novgorod“. Die Gäste erwartet dort eine weltweit einmalige Kombination: Eine Dunkelachterbahn, eine Dunkel-Themenfahrt mit Spezialeffekten, ein höchst moderner Launch-Coaster mit einer Beschleunigung in 1,4 Sekunden auf 100 Kilometer pro Stunde, eine „Freiluft“-Achterbahn und ein Coaster mit dem steilsten Absturz im Dunklen aller Achterbahnen weltweit, nämlich steiler als senkrecht.
Doch auch beschauliche Fahrten, wie die Blumenmeer-Bootsfahrt oder eine Reise im Hanse-Karussell oder Hansa-Park-Express bietet genau so viel Kurzweil wie die adrenalinlastigen Attraktionen und Klassiker, wie beispielsweise die Wildwasserfahrt, der Fliegende Holländer, der Rasende Roland oder die Glocke. Hier ist für jeden etwas dabei.

Christoph Andreas Leicht freute sich mit vielen Gästen und Park-Besuchern die fertiggestellten Bauabschnitte zu enthüllen.

„Die Glocke“.

Folgende Gebäude stehen ab Mai auch im Hansa-Park
Bei Ankunft rechtsseitig vom Holstentor: ***Lübeck:*** Rathaus und Breite Strasse; ***Hamburg:*** Deichstraße / Nicolaifleeth und Reimerstwiete Kramer-Amtsstuben (Innenhof); ***Brügge:*** Brambergstraat/ Rozenhoedkaai und 2 Gebäude am Marktplatz.
Bei Ankunft linksseitig vom Holstentor: ***Lübeck:*** Rathaus, Rathaus Markt; ***Rostock:*** Hausbaumhaus in der Wokrenterstraße; ***Visby:*** Färjeleden/Tullhusgränd, Stadtmauer, Specksrum.

Die romantische „Blumenmeer-Bootsfahrt“.

Toom Baumarkt feiert Geburtstag

Ein erfolgreiches Jahr an der Neukoppel

Bereits seit einem Jahr hat der Toom Baumarkt seinen Sitz in der Neukoppel 1. Am kommenden Samstag, dem 5. Juni soll dieser Geburtstag mit einem großen Gewinnspiel, vielen Aktionen, Produktvorführungen und Beratungsangeboten gefeiert werden. Marktleiter Guido Wernicke hat gemeinsam mit seinem Team ein interessantes, vielseitiges Programm zusammengestellt. Wer beispielsweise Interesse an einem neuen Fahrrad oder einem Zelt hat, einen Werkzeugkoffer oder einen Akkuschrauber braucht, sollte sein Glück beim großen Geburtstagsgewinnspiel versuchen. Viele tolle Sachpreise im Gesamtwert von 1.000 Euro gibt es hier zu holen.

Ab 11 Uhr stehen die Branchenprofis verschiedener Fachfirmen allen Kunden und interessierten Heimwerkern Rede und Antwort. So stellt gerade rechtzeitig zur Gartensaison die Firma Bosch ihre leistungsstarken Gartengeräte vor. Experten von „Scotts Celaflor“ helfen Probleme zum Thema Pflanzenschutz zu erkennen und professionell zu lösen. Zudem bietet „Liqui Moly“, der Spezialist für Motorenöle, eine Ölfachberatung für Autos und Boote an. „Wegen des großen Angebotes ist gerade dieser Bereich für den Kunden oft sehr verwirrend. Unser Experte vor Ort wird Abhilfe schaffen und das passende Motoröl für die Fahrzeuge unserer Kunden finden“ erläutert Guido Wernicke, der außerdem einen Fachberater der Firma Knauf für den Aktionstag eingeladen hat, der den Kunden Schritt für Schritt zeigen wird, wie man Wände gekonnt dekorativ verputzt oder den „Easyputz“ einfach aufrollt. Rund um das Thema Farbe geht es bei der Firma Ostendorf, die mit einer Fachberatung für umweltverträgliche Lacke, Lasuren und Wandfarben vertreten sein wird. Fragen zu Silikonen und Klebstoffen wird außerdem die Firma Soudal, Europas führender Produzent von Kleb- und Dichtstoffen, beantworten.

Marktleiter Guido Wernicke freut sich über das Geburtstagsfest mit vielen Aktionen und Produktvorführungen.

Als besondere Serviceleistungen stellt der Toom Baumarkt seine Wohnraumberatung durch die Diplom-Designerin und Malerin Andrea Bachmann und den Handwerkskoordinator Markus Oswald vor. Beide Fachberater sind Profis auf der ganzen Linie und werden den ganzen Tag vor Ort sein. Ob man sich neue Gardinen wünscht oder gleich die ganze Wohnung neu gestalten möchte - die Wohnraumberaterin hat tolle Wohnideen, die schon mit kleinen Mitteln große Wirkung erzielen. Das Besondere dabei ist, dass alle Verschönerungsideen auf die individuellen Bedürfnisse der Kunden abgestimmt sind und der Beratungsservice gerne auch vor Ort beim Kunden eingerichtet werden kann. Wer umbauen oder renovieren möchte, ist bei Markus Oswald bestens beraten. Der Handwerkskoordinator organisiert alle erforderlichen Arbeiten, ganz gleich, ob ein Elektriker, Fliesenleger, Klempner, Maler, Schreiner, Installateur, Zimmermann oder Gärtner gesucht wird. Der Handwerksmeister und gelernte Groß- und Einzelhandelskaufmann ist ein Organisationstalent und sorgt mit einem Rundum-Sorglos-Paket für die reibungslose Abwicklung des Umbaus. Vom Angebot über die Ausführung bis zur Endabnahme erhält der Kunde alles pünktlich und fachgerecht aus einer Hand.

Und auch für die Kleinen ist am Samstag gesorgt: In der Zeit von 10 bis 17 Uhr findet in der Kinderecke des Baumarktes unter Aufsicht ausgebildeter Pädagogen eine Kinderbetreuung im Kindertipi aus Wildholzstangen statt. Hier kann nach Herzenslust gemalt, gespielt oder tolle Dinge aus Ton geformt werden. Vor 19 Jahren stellte sich der Toom Baumarkt in der Sierksdorfer Straße 11 auf. Nachdem die Fläche am alten Standort im Laufe der Jahre für das erweiterte Sortiment nicht mehr ausreichte, zog das Unternehmen im vergangenen Jahr nach siebenmonatiger Bauzeit in die Neukoppel 1. Auf einer Fläche von 7.900 Quadratmeter finden die Kunden ein Sortiment rund um Bauen, Technik, Ambiente und Gestalten. Angeschlossen ist ein 2.600 Quadratmeter großes Gartencenter mit integrierter Garten-Baustoff-Ausstellung.

Hat viele tolle Ideen parat und weiß wie man durch kleine Veränderungen große Wirkung erzielt: Wohnraumberaterin Andrea Bachmann.

Organisationstalent Markus Oswald kümmert sich als Handwerkskoordinator um den reibungslosen Ablauf bei Umbau- oder Renovierungsarbeiten.

Erleben, wie es früher war

Landwirtschaft zum Anfassen auf dem Museumshof Lensahn - Reetdach-Tag am morgigen Sonntag

Der Museumshof in Lensahn gehört zu den meistbesuchten Museen in Schleswig-Holstein. Allein 2009 konnten dort 35.877 Besucher begrüßt werden. Mit rund 4.000 landwirtschaftlichen Exponaten, einem einmaligen 2,4 Kilometer langen Naturlehrpfad mit 326 verschiedenen Baumarten und 32 alten Obstbäumen, wechselnden Ausstellungen und monatlichen Extraveranstaltungen wie Frühlingfest, Apfelfest, Markt altes Handwerk, Oldtimer-Traktoren-Treffen, Garbenfest und Schlachtfest gehört der über 200 Jahre alte Prienfeldhof zu den absoluten Besuchermagneten unserer Region und zählt für Gäste und Einheimische zu den Hauptausflugszielen.

Nächster Höhepunkt im Veranstaltungsreigen ist der morgige Sonntag, der 30. Mai, an dem von 10 bis 18 Uhr ein Reetdach-Tag durchgeführt wird.

„Wahrscheinlich stirbt die alte Strohdeckerei allmählich ganz aus“ wurde 1927 festgestellt. Heute trägt der Museumshof Lensahn dazu bei, dass das nicht so ist. Dank vieler Förderer ist es gelungen, das über 200 Jahre alte Hauptgebäude der Nachwelt und allen Museumsbesuchern zu erhalten.

Die Reetdachdecker werden am Sonntag vor Ort sein und ein kleines Reetfeld an zwei Stellen auf dem Museumshof Lensahn decken. Dachdeckermeisterin Katrin Jacobs wird Fragen zum Reetdach und dem Handwerk des Reetdachdeckers um 11.30 Uhr, 12.30 Uhr sowie am Nachmittag gegen 15 Uhr beantworten.

Faszinierend wie wenig Aufwand und wieviel Können und Wissen dazu gehört, um ein Dach mit Reet zu denken. Die Verarbeitung des natürlichen Werkstoffes Reet mit Werkzeugen, die seit Jahrhunderten gleich geblieben sind, erfordert ein besonderes Augenmerk auf seine verschiedene Qualitäten. Die Werkzeuge werden zu besichtigen sein. Dachlatten und Dachstühle benötigen noch heute Holz, dazu wird auch das Sägegatter des Museums im Betrieb vorgeführt.

Ebenfalls am morgigen Tag wird die Ausstellung „Die Schnecke - Der Feind in meinem Beet“ eröffnet. Viele Mitmachstationen für Große und Klein erzählen vom Leben der Schnecke und dem Zusammenleben von Mensch und Schnecke.

Für Kinder gibt es speziell an diesem Tag das Suchspiel: Finde die Schnecke im Reet. Wo hat sie sich versteckt? Kleine Preise winken den kleinen Findern.

Natürlich darf an so einem schönen Museumstag das frisch gebackene Brot aus dem Backhaus nicht fehlen. Zum Pausemachen werden die leckeren Sachen aus der Gastronomie angeboten.

Kunsthandwerk und ein Infostand der Mecklenburgische Versicherung laden zum Besuch ein. Auch die Obstblüte auf dem Naturlehrpfad ist in vollem Gang. Die Highlandrinder Rosa und Willi mit Kälbchen Wiebke freuen sich auf viele Besucherinnen und Besucher.

Auch am morgigen Sonntag hat der Museumshof in Lensahn ein Programm mit vielen Aktionen auf die Beine gestellt.

Gewinnerin des Sommergewinnspiels

Neustadt. Das Lösungswort beim Sommergewinnspiel im letzten reporter lautete „Seilfähre und Schutzhütte eingeweiht“. Gewonnen hat Karin Rathmann aus Pelzerhaken. Sie entschied sich für einen Einkaufsgutschein im Wert von 30,- Euro bei „eska“. der reporter wünscht viel Spaß beim Einkaufen!

„100 Prozent Betreuung - 100 Prozent Erfolg“

bei Fit & Vital

So lautet das Motto des Gesundheits- und Bewegungszentrums Fit & Vital, Theodor-Klinkforth-Straße 18 und nach diesem Grundsatz werden bereits seit 1987 sowohl Kassen- als auch Privatpatienten behandelt. Besonderen Wert wird auf die Verbindung zwischen Therapie und Bewegung gelegt, denn allein mit den wenigen Verordnungen eines Arztes ist bei vielen Beschwerdebildern kein großer Erfolg mehr zu erzielen. Patienten müssen vielmehr selbst aktiv werden um Bewegungsmangel und den daraus resultierenden fehlerhaften Körperhaltungen vorzubeugen. Den Ausgleich für mangelnde Bewegung und Kräftigung der Muskulatur sind unabdingbare Voraussetzungen, um sich im eigenen Körper wohl zu fühlen. Regelmäßige Fortbildungen der Therapeuten und ein großes Angebot an medizinischen Leistungen in einem modernen und ansprechenden Ambiente gewährleisten schnelle und positive Behandlungsergebnisse. Seit Bestehen des Betriebes werden die vielfältigen Möglichkeiten zur Wiederherstellung der Gesundheit von Urlaubern wie Einheimischen gleichermaßen genutzt.

Neben den neu gestalteten hellen Räumen bieten zudem modernste Geräte der neuesten Generation und kompetente Beratung das Rundum-Wohlfühl-Paket. Egal, ob Sie lieber allein oder in der Gruppe trainieren, bei Fit & Vital ist beides möglich, natürlich immer mit der freundlichen Unterstützung eines Physiotherapeuten. Ob Sie nun abnehmen möchten, Ihre allgemeine Fitness verbessern wollen, an Kraft gewinnen möchten oder alters- oder krankheitsbedingte Beschwerden loswerden möchten. Fit & Vital ist mit Sicherheit der richtige Ansprechpartner. Erkundigen Sie sich nach den aktuellen Angeboten unter Tel. 04562/5844 oder unter www.fit-und-vital-groemitz.de.

jeden Mi.
+ jeden Sa.
der reporter

Gesundheitsorientiertes
Training
als Mitglied im
FIT & VITAL
THERAPIE- & GESUNDHEITSZENTRUM

schon ab
48,50 €/Monat

inkl. Wassergymnastik, präventiver Krankengymnastik, Kursen, Massagen, Übertragungsmöglichkeit auf andere Personen u.v.m.

Wir beraten Sie gern!

Theodor-Klinkforth-Str. 18
23743 Ostseebad Grömitz - Telefon 04562-5844

Die DLRG-Saison ist eröffnet

Neustadt. Pünktlich um 15 Uhr gab Neptun beim Anbaden der DLRG Neustadt am Strandbad das Startzeichen und 15 unerschrockene Schwimmer im Alter von 6 bis 81 Jahren stürzten sich in die Ostsee. Bei einer Wassertemperatur von 8 Grad blieben die Tollkühnen erstaunlich lange im Wasser und auch die Süßigkeiten und wärmenden Schnäpse, die Regina Block als erste Vorsitzende des DLRG Neustadt als Belohnung bereithielt, wurden noch im tropfenden Badedress genossen. Für die zahlreich erschienenen Zuschauer hatten die Rettungsschwimmer allerhand auf die Beine gestellt und so herrschte bei Würstchen, Kaffee und Kuchen sowie beim Kinderschminken eine gemütliches Miteinander. Wer diesen Termin verpasst hat, sollte am **Tag der offenen Tür am Samstag, dem 3. Juli** am Strandbad vorbeischauen und bei Spiel und Spaß die gesellige Atmosphäre beim DLRG genießen.

Bei 16 Grad Außentemperatur folgten einige Wagemutige der Einladung Neptuns (Martin Wernicke) und sprangen in die 8 Grad kalte Ostsee.

Auch der ehemalige Vorsitzende der DLRG Neustadt Herbert Hackmann und seine Frau Lore ließen sich das diesjährige Anbaden nicht entgehen

Brigitte Wachholz
HEBAMMENPRAXIS NEUSTADT
Waschgrabenstraße 17
Tel. 01 71 - 5 34 13 48

Geburtsvorbereitung:
Dienstag: 18 - 20 Uhr

Rückbildungsgymnastik:
Donnerstag: 10 - 12 Uhr

Sprechstunde nach tel. Vereinbarung

Für die vielen Glückwünsche und Geschenke zu meiner Konfirmation möchte ich mich bei allen Verwandten, Freunden, Nachbarn und Bekannten, auch im Namen meiner Eltern, herzlich bedanken.

Harmsdorf

Maja Thies

Agentur für Arbeit eingeschränkt geöffnet

Neustadt. Am Mittwoch, dem 2. Juni ist die Agentur für Arbeit Lübeck an ihren Standorten in Lübeck, Eutin, Neustadt, Oldenburg und Timmendorfer Strand wegen einer Gemeinschaftsveranstaltung für persönliche Vorsprachen nur eingeschränkt geöffnet. Bereits vereinbarte Termine in der Berufsberatung, Arbeitsvermittlung und beim Antragsservice sind davon nicht betroffen. Darüber hinaus ist das Berufsinformationszentrum in der Hauptagentur, Hans-Böckler-Straße 1, nicht geöffnet. Telefonisch ist die Agentur uneingeschränkt von 8 bis 18 Uhr unter Tel. 01801 /555111 (Festnetzpreis 3,9 ct/min; Mobilfunkpreise höchstens 42 ct/min) zu erreichen. Viele Anliegen können über das Service Center bereits schnell und unkompliziert geklärt werden. Die Agentur für Arbeit bittet ihre Kunden, von dieser telefonischen Kontaktaufnahme Gebrauch zu machen, beziehungsweise bei aufschiebbaren Angelegenheiten wieder ab 3. Juni vorzusprechen.

Für die netten Glückwünsche und Aufmerksamkeiten zu meiner Konfirmation möchte ich mich bei allen Verwandten, Freunden, Nachbarn und Bekannten recht herzlich bedanken,
auch im Namen meiner Mutter und Martin.
Es war ein wunderschöner Tag.

Frauke Heinz

Susan Gilgin
- Hebamme-
Schwangerschaft - Geburt - Wochenbett
Hebammenpraxis Neustadt | Waschgrabenstr. 17 | Tel. 01 71 / 3 73 28 39

Montags
Müttercafe
von 10.00 - 12.00 Uhr
Geburtsvorbereitung
von 18.00 - 20.00 Uhr

Mittwochs
Rückbildungsgymnastik
von 10.00 - 12.00 Uhr
Babymassage
von 12.15 - 13.00 Uhr

Samstags
Partnervorbereitung
von 12.00 - 14.00 Uhr

... zusätzlich donnerstags um 11.00 Uhr
Schwangerschaftsschwimmen im Sport + Gesundheitscentrum Dahme

Gemeindevertretung

Grömitz. Am Dienstag, dem 1. Juni findet um 20 Uhr im Sitzungssaal des Rathauses eine öffentliche Sitzung der Gemeindevertretung Grömitz statt. Die Vorlagen zu den Tagesordnungspunkten können ab sofort in der Gemeindeverwaltung, Rathaus, Kirchenstraße 11, Zimmer 1.06, während der Öffnungszeiten eingesehen werden. Unter anderem stehen auf der Tagesordnung die Nachwahl von Mitgliedern und stellvertretenden Mitgliedern der Ausschüsse, Solareignungsflächen in der Gemeinde Grömitz, Jahresrechnung 2009 der Gemeinde Grömitz.

Konfirmation in der Stadtkirche

Neustadt. Am Sonntag, dem 6. Juni werden um 10 Uhr konfirmiert: Marvin Boller, Marco Ehlers, Simon Joel Engster, Finn Grehl, Kevin Grevesmühl, Kim Hermann, Svenja Kaufmann, Paula Sophie Kerstein, Demenik Kiehl, Lars-Arne Kluvetasch, Hans-Otto König, Erik Meier, Jan-Ole Paap, Lukas Pern, Evamaria Polley, Niklas Reimer, Julia Rogge, Hanns-Martin Marcus Scherer, Jessica Stapp, Alexander Tietze, Sönke Witt, Mailin Sophie Doreen Zanke.

Blutspenden beim DRK

Neustadt. Am Dienstag, dem 1. Juni von 15 bis 19.30 Uhr findet der nächste Blutspendetermin des Deutschen Roten Kreuzes in der Jacob-Lienau-Realschule statt. Lebensbedrohliche Erkrankungen, lebensgefährliche Unfälle und Operationen können alle persönlich treffen. Dafür wird gesundes Blut benötigt, um anderes und auch das eigene Leben zu retten. Jeder, der Blut spendet, genießt Vorteile: Blutspender haben für den eigenen Notfall einen Unfallhilfe- und Blutspenderpass mit der genau bestimmten Blutgruppe, haben bei jeder Spende einen Gesundheitsscheck und reihen sich durch ihr uneigennütziges Handeln in den Kreis der Lebensretter ein. Als Dankeschön an die Blutspender verlost der DRK Ortsverein Neustadt unter allen Spendern drei Gutscheine vom Kaufhaus eska. Und nach der Spende werden alle mit einem wohlschmeckenden Imbiss verwöhnt.

Eine Seereise mit der Chorgemeinschaft

Dahme. Herzlich willkommen zu einem Abend mit der Chorgemeinschaft Dahme am Mittwoch, den 2. Juni. Unter dem Motto „Eine musikalisch-maritime Seereise“, lädt die erfahrene Chorgemeinschaft ab 20 Uhr in das Haus des Gastes. Die Besucher erwartet eine stimmungsvolle Seereise über die 7 Weltmeere bis zum „Heimathafen“ Dahme. Ein musikalisches Erlebnis, welches man sich auf keinen Fall entgehen lassen sollte. Der Eintritt beträgt 2,50 Euro.

Ich bin gegangen,
nur einen kleinen Schritt
und gar nicht mal weit.
Und wenn Du dorthin kommst,
wo ich jetzt bin, wirst Du Dich auch fragen ...
warum Du geweint hast.

Wir haben einen wunderbaren Freund verloren,
einen wunderbaren Menschen,
der trotz aller Probleme nie aufgegeben hat.
Du wirst immer in unserem Herzen bleiben.

„Kalle“ Daun

*10.08.1965 † 17.05.2010

Günter u. Delia mit Sven, Kim u. Anne
Heinz u. Petra mit Jennifer u. Andre
Helmuth
Monika und Andreas
Sabine mit Yasmin u. Charlene
Schimi

Bruno Brandhoff

* 7. Juli 1926 † 24. Mai 2010

In Liebe und Dankbarkeit
Jürgen und Christina Brandhoff
mit Sandra, Kai und Maike
Holger Brandhoff
sowie alle Angehörigen

Der Trauergottesdienst mit anschließender Erdbeisetzung beginnt am Montag, dem 31. Mai 2010, um 11.00 Uhr in der Friedenskirche zu Neustadt in Holstein, Kirchhofsallee.

... und Gott sprach das letzte große Amen

Nach kurzer schwerer Krankheit müssen wir Abschied nehmen von meinem lieben Bruder, Cousin und väterlichen Freund

Kurt Wölk

geb. 5. November 1920 gest. 25. Mai 2010

In stiller Trauer
Waltraut Prügel geb. Wölk
Frank Reinhardt

Kondolenzanschrift: Waltraut Prügel, Schiffbeker Höhe 2a, 22119 Hamburg

Die Trauerfeier findet am Donnerstag, dem 3. Juni 2010, um 13.30 Uhr auf dem Friedhof Neustadt in Holstein, in der Friedenskirche, Kirchhofsallee 14, statt. Anschließende Beisetzung.

Heinrich Nellies

† 04.05.2010

Danke
sagen wir allen, die mit uns gemeinsam Abschied nahmen und ihre Anteilnahme durch persönliche Briefe, tröstende Worte, stumme Umarmungen und Zuwendungen zum Ausdruck brachten.

Danken
möchten wir auch dem Pflegedienstleiter Herrn Matthias Zerler für die Anteilnahme und Unterstützung im Vitanas spezial Pflegecentrum in Plön. Dem Pflegepersonal von der Station Phase F danken wir für die liebevolle Pflege.

Ein besonderer Dank
gilt Herrn Pastor Marienhagen für seine tröstenden Worte. Dem Bestattungsinstitut Mielke danken wir für die hilfreiche Unterstützung.

Im Namen der Familie
Annegret Nellies und Kinder

Georg Grocholl
gest. 11.05.2010

Herzlichen Dank

sagen wir allen, die uns ihre Anteilnahme in so liebevoller Weise bekundet haben.

Neustadt, im Mai 2010

Im Namen aller Angehörigen
Helga Grocholl

10 Jahre Kaufhaus Stolz in Grömitz

Grömitz. Das schöne Ostseebad liegt am nördlichen Rand der Lübecker Bucht im Kreis Ostholstein. Mit einem traumhaftem Badestrand und der längsten Seebrücke an der schleswig- holsteinischen Küste bietet Grömitz jedes Jahr hunderttausenden Besuchern ein optimales Ambiente für Urlaub und Entspannung. Ein breites Angebot an Sport, Wellness, Kunst und Kultur kann für die Freizeitgestaltung genutzt werden. Für Shoppingfans darf ein Bummel durch die Fußgängerzone und ein Besuch im Kaufhaus Stolz natürlich nicht fehlen. Seit dem Jahr 2000 gibt es das Kaufhaus in der Schützenstraße. In diesem Jahr feiert die Stolz-Filiale in Grömitz 10- jähriges Jubiläum. Angeboten wird ein umfangreiches Kaufhaussortiment mit bekannten Marken zu besonders guten Preisen. Touristen können hier ihre Reisegarderobe ergänzen und sich für Urlaub, Freizeit und Strand ausstatten. Strandspielzeug und Strandzubehör gibt es hier ebenso wie hochwertige Outdoor- und Sportbekleidung für aktive Erholung in der Natur. Maritime Geschenkartikel und Souvenirs in großer Auswahl sind eine schöne Erinnerung an den Aufenthalt in Grömitz. Bei aktueller Damen-, Herren- und Kindermode, Schuhen, Wäsche und Bademoden, Haushalts- und Spielwaren werden sicher auch Einheimische immer wieder fündig. Das Unternehmen Kaufhaus Stolz ist inzwischen mit 22 Filialen an der Nord- und Ostseeküste vertreten. Mit ca. 500 qm Verkaufsfläche ist Grömitz das kleinste Haus. Das 10-jährige Jubiläum wird dafür umso größer gefeiert. Das Kaufhaus Stolz stellt für die Grömitzer und alle Besucher eine tolle Geburtstagsaktion auf die Beine. Los geht es am Samstag den 29. Mai mit Jubiläumsrabatten. Mindestens vier Wochen lang können sich die Kunden über besonders günstige Preise freuen. Ralf Kuhlmann, Hausleiter in Grömitz, verrät auch, dass für das erste Juni- Wochenende noch einige weitere Überraschungen geplant sind. „Wir möchten unseren Kunden so für ihre Treue danken!“ fasst Kuhlmann, die Aktion zusammen. In der heutigen Zeit sind zehn Jahre keine Selbstverständlichkeit mehr. Flexibilität und die Berücksichtigung von Kundenwünschen sind Kompetenzen, die im Kaufhaus Stolz an oberster Stelle stehen. Die Stolz- Filiale in Grömitz zeigt, dass ein Kaufhaus auch an kleineren, touristischen Standorten gut aufgehoben ist. Urlauber und Einwohner können in Grömitz sicher auch in den nächsten zehn Jahren im Kaufhaus Stolz super einkaufen.

Für unsere Filiale in **GRÖMITZ** suchen wir zu sofort

Aushilfen oder Ferienjobber

Schüler ab 16, Studenten, gern auch Rentner, Hausfrauen oder -männer...

Wir erwarten Engagement, Flexibilität und eine selbstständige Arbeitsweise.
Sie haben eine positive Ausstrahlung und sind kundenfreundlich.

Kaufhaus Martin Stolz GmbH
Herr Kuhlmann • Schützenstraße 20
23743 Grömitz • Telefon 04562/22490
groemitz@kaufhaus-stolz.com

STOLZ Unser Kaufhaus seit 1958

www.kaufhaus-stolz.com

Suche
Servicekraft
als Aushilfe oder in Vollzeit
Tel. 0 45 62 / 22 39 40

Suche Taxifahrer
zur Aushilfe in Grömitz
mit Ortskenntnisprüfung
zu sofort
01 74 - 9 16 13 88

Immobilserv Neustadt GbR
Inh. J. Schlichting/U. Stammer
Wir wachsen weiter!
Zur Verstärkung unseres Teams suchen wir eine
Teilzeitkraft
mit FS und Pkw
zur Reinigung von Ferienwohnungen, überwiegend am Wochenende
Vereinbaren Sie einen Vorstellungstermin.
Wir freuen uns auf Sie!
Sierksdorfer Str. 73a, 23730 Neustadt
Tel.: 0 45 61 - 31 23 oder 01 71 / 6 57 81 21

Wir suchen
Schüler und Studenten
für die Wochenenden und nach der Schule
Tork´s COFFEE Kaffeerösterei, Kurpromenade 8, 23743 Grömitz
oder rufen Sie uns einfach an: Tel. 0175/7427436 oder 04562/267784

Wir suchen zu sofort
3 Friseur-e/-innen
in Vollzeit, 10 Std./Woche
und auf 400,- € Basis.
Friseur Tiemann
Kirchenstraße 24, 23743 Grömitz, Telefon 0 45 62 / 99 77 o. 10 69

Haarprofilstudio Maskold
sucht
Voll- und Teilzeitkräfte
in Oldenburg
Tel. 01 74 - 1 35 00 01

Du brauchst mehr TASCHENGELD?
Dann komm' zu uns!
Wir suchen Verteiler
für die reporter-Verteilung mittwochs und samstags für
• Kellenhusen • Scharbeutz
• Groß/Klein Schlamin • Marxdorf
der reporter
Johanna Schwarz, Telefon: (04561) 51 70-29
Hochtorstraße 19, 23730 Neustadt
der reporter

Chrome - Original American Diner -
Zur Verstärkung unseres Teams suchen wir per sofort
erfahrene **Service-Kräfte** (m/w)
- Sie sind dynamisch, belastbar, flexibel und humorvoll
- Sie sind begeisterungsfähig und überdurchschnittlich motiviert
- Sie haben ein freundliches Auftreten und sind absolut gastorientiert
- Sie haben ein gepflegtes Erscheinungsbild und gute Umgangsformen
- Sie sind zuverlässig, pünktlich und teamfähig

Wir haben den Anspruch allen unseren Gästen einen ausgezeichneten Service zu bieten.
Bewerbung bitte schriftlich oder telefonisch an:
Chrome Systemgastronomie GmbH, Dieselstraße 2, 23738 Lensahn
Tel: 04363 / 90 14 86

Suche Gartenhilfe, 1x wöchtl. in Beschendorf, gerne Rentner. Tel. 0175/1516255

Wünsche mir Haushaltshilfe in Beschendorf Tel.: 04564/978996

Bauprofi frei für Mauern, Fliesen, Elektro, Dachausbau etc. ☎ 0175/7698607

Su. Bau-/Landmaschinenschlosser (Allrounder) m. Motorenkentn. f. div. Arbeit. 0174/3834266

Seit 70 Jahren in der DLRG

Reinhard Rieckhoff wurde geehrt

Für 70 Jahre treue Mitgliedschaft im DLRG-Landesverband Hamburg wurde in der vergangenen Woche Reinhard Rieckhoff aus Scharbeutz geehrt.

Scharbeutz. Im festlichen Rahmen bei Kaffee und Kuchen nahm der 89-Jährige die Mitgliedschaftsehrennadel und eine DLRG-Tafel mit dem Altonaer Wappen entgegen. Monika Maaß, stellvertretende Bezirksleiterin des DLRG Landesverbandes Hamburg würdigte im Scharbeutzer Vereinsheim das Engagement des 89-Jährigen. „Ich habe seit 50 Jahren mit der DLRG zu tun. In dieser Zeit gab es keine so hohe Auszeichnung wie diese“, sagte sie in ihren Grußworten. Auch Veranstaltungsleiter Christian Rogge vom Tourismus-Service Scharbeutz, Heinz H. Schmalz- Markuse und Peter Franz vom DLRG ließen sich die Ehrung des rüstigen Wahlostholsteiners, der seit 40 Jahren mit seiner Frau in Scharbeutz lebt, nicht entgehen. Reinhard Rieckhoff kam als 19-Jähriger während des zweiten Weltkrieges zur DLRG und erwarb den Leistungsschein und einige Zeit später auch den Lehrschein. Auch wenn der ehemalige Architekt nicht direkt im Einsatzdienst tätig war, zeigte er doch viel ehrenamtliches Engagement bei der Leitung von Ausbildungen und der Abnahme von Schwimmprüfungen. In Scharbeutz rettete er zudem während eines Strandspazierganges einem 12-jährigen Mädchen das Leben.

Fast ein ganzes Leben lang treue Mitgliedschaft in der DLRG: Reinhard Rieckhoff (2. v. re.). Monika Maaß, Christian Rogge, Heinz H. Schmalz-Markuse und Peter Franz gratulierten (v. lks.)

www.der-reporter.de

Gosdorf 3Zi.-Whg., EBK, V-Bad, Flur, Abstellrm., sof. frei, frisch renov. 430,- +NK Tel. 04366/1317

Grömitz: 2-Zi.-ETW, 34qm, neue Küche, sonn. Terr. 59.000,- VB v. priv. Tel. 0171/8390277

Großzügige 41/2-Zi.-Komfort-Maisonette-Whg. 130 qm, 2 Bäder, EBK, in Süsel f. 715,- KM Tel. 04524/7008932 od. 0174/1611718

Großzügige 4 1/2-Zi.-Komf.-Mais.-Whg., 130 qm, 2 Bäder, EBK, in Süsel, f. 715,- KM, Tel. 04524/7008932 od. 0174/1611718

Grundstück für EFH, ca 1500-2000 qm, Südausrichtung, ruhige lage, Grossraum Eutin /Malente bevorzugt.0043/66473619162

Suche Haus 300 qm WFL, ca 2.000 qm Land zum Kauf, ✉ Chiffre 001/9119

Lensahn, 1-2 Fam. Haus mit großem Garten, von Privat zu verk. Tel. 0172/6352862

Lensahn, helle 3-Zi.-Whg. im EG mit Kellerraum, Bad mit Wanne ab 01.06. zvm. 0171/5434940

Nähe Harmsdorf 4.-Zi-Whg., im Grünen sofort zvm, 95 qm, Tel.: 04366/308

Scharbeutz, 2,5 Zi.-Whg., Hansastr. 21, zvm., 1 Etage, kl. Balkon, 63,4 qm NZFL, EBK, D-Bad, 480,- zzgl. 80,- NK + MS, Stellpl. 20,- mgl. Tel. 04503/31379

Sierksdorf/Haffkrug App. m. Seeblick+Südterrasse, kl. Wohneinheit (10 Whgn.), gr. Eigenlandgrdst. v. priv. zvk. 69.900,-, 0163/4221383

Su. EFH und ETW an der Ostsee, Makler 040/5319714

Suche (m. 1 mittelgr. Hund) ETW in Grömitz ab 2 Zi. m. Küche, Terr./Balkon od. Gartenanteil bis max. 75TEUR incl. (ggf. nach Saison) ✉ Chiffre 001/9118

Suche 3-Zi.-Whg. in Grömitz od. Umgeb. z. 1.10., evtl. früher, Miete 400 - 500,-, ☎ 0151/23837449

Ferienwhg, Bad Grund im Harz zvm. 37 qm mit Terr., 2 Pers. pro Tag ab 25,-. Tel. 05327/1375

Fam. (2 Erw. u. 2 Kinder) su. Haus od. Whg. ab 5 Zi. in Neustadt z. 1.8./1.9.2010 zur Miete, sehr gt. Familieneinkommen. Tel. 0171/3143100

Die Dame, die sich auf meine Suchanzg.4 Zim.in Lensahn u.Umgeb. gemeldet hat mit der Kate, bitte nochmal melden, 0173/3456576

Baugrundstück gesucht nur von privat in Roge/Neustadt od. Umgeb., ☎ 0160/90888075

Alleinstehende Dame su. ETW 3 Zi. in Neustadt, Stadtnähe ✉ Chiffre 001/9120

Ahrensbök, Eutin, Neustadt! Mein Sohn(10 Mon.) und ich suchen dringend zum 01.07. eine 2-3 Zi Wohnung. Balkon oder Terrasse wäre schön. Bitte melden unter 01522/5698549

3 Personen Hund u. Katze su. Haus od. Whg. in Neustadt zur Miete, TEl.: 04564/978996

2-Zi.-Terr.-ETW, ca. 44 qm, bei Grömitz, Stellpl., Kaminofen, 60.000,- zvk. Markler 040/5319714

2 Zi DG-Whg. in Fissau, ca. 45 qm, Küche, Bad, Flur, Pkw-Stellplatz, zum 01.07.frei, 390,- warm, zzgl. Strom Tel. 0171/7980878(Rückruf)

Suche kl. Haus in Neustadt, auch m. Renov.-Bedarf, zu kaufen, ☎ 04875/402 od. 0175/8026030

Süsel, 3-Zi.-Komf.-Whg., ca. 85 qm, gr. Terr., EBK, VB, Gä.-WC, Parkett, Keller, KM 580,-, MS, Tel. 0162/1351691

Süsel, 3-Zi.-Komf.-Whg., ca. 85 qm, gr. Terr., Gartennutzung, EBK, VB, Gä.-WC, Parkett, Keller, KM 560,- MS Tel. 0162/1351691

Top renoviert 1,5 Zi-Ferienwohnung (43 qm) in Grömitz von Privat zu verkaufen. Immonet Nr 14110515 VB 69.900,-- TEl. 0173/2154091

Ladenfläche
ca. 100 m² in 1a Lage
an der Strandallee
in Haffkrug zvm.
(keine Gastronomie,
keine Lebensmittel)
01 72 / 5 16 99 99

Haffkrug
2 1/2 Zi.-Whg., 380,- €
+ NK + MS, sofort zvm.
Tel.: 0171 / 1776090

Immobilien-Agentur-Ostsee
Wir suchen dringend für unsere vorgemerkten Interessenten:
Ferienwohnungen Ein- und Mehrfamilienhäuser
Wir freuen uns auf Ihren Anruf!
Seestraße 1 - 23743 Grömitz
Tel. 0 45 62 - 30 08
www.immobilienagentur-ostsee.de

Gewerbeflächen
auf dem Gewerbehof in Grube
zu vermieten, vom Eigentümer
Tel. + Fax 0 40 / 54 13 43

NOTRUF
Wir suchen dringend Häuser und Wohungen im Raum Grömitz zum Verkauf.

Joachim Holz
ImmobilienCenter Grömitz
Tel.: 04562 / 18651
Mobil 0151 - 122 122 07
www.s-immo.de
Immobilien

EBK
SKANDINAVISCHE ARCHITEKTENHÄUSER
Präsentation eines Kundenhauses
ERÖFFNUNG SONNTAG • 30. Mai • 12 - 16 Uhr
Brookgang 49, 23745 Grömitz
Öffnungszeiten:
Mittwochs: 14 - 18 Uhr
Sonntags: 12 - 16 Uhr
www.ebk-haus.de
EBK Hauptverwaltung
Frankenstraße 36a
16547 Birkenwerder
Telefon: 0 33 03 - 29 37- 0
Fax: 0 33 03 - 29 37 29
Email: info@ebk-haus.de
EBK – IHR STARKER BAUPARTNER
EBK

täglich geöffnet

Cismar: Haus der Natur, Bäderstraße 26: Täglich von 10 bis 18 Uhr

Cismarfelde: Kinder-Campus: Mo. bis Fr. von 07.30 bis 13.30 Uhr

Grömitz: Zoo Arche Noah, Mühlenstr. 32: Täglich ab 9 Uhr

Kellenhusen: Käpt'n-Kelli-Klub, am Deich: Mo.-Fr. 9.30 - 12.30 Uhr, Spiel, Spaß & Co. für Kinder ab 3 Jahren

Lensahn: Museumshof: Täglich von 10 bis 18 Uhr

Nessendorf: Eselpark: Täglich von 10 bis 18 Uhr

Scharbeutz: Gumdas Spielstrand, Seebrücke: Di.-So. 10 bis 18 Uhr

Samstag, 29. Mai

- ancora Boat Show, ancora Marina, Neustadt

- Ponyturnier, Reit- u. Fahrverein, Lensahn

8.30 bis 14 Uhr - Grüngutsammelstelle geöffnet, Lieschenrader Weg, Neustadt

9 bis 15 Uhr - Flohmarkt, rund um die Stadtkirche, Neustadt

9 bis 20 Uhr - Waldschwimmbad geöffnet, Dr.-Julius-Stinde-Straße, Lensahn

10 bis 14 Uhr - „reporter" Verlagshaus geöffnet, Hochtorstraße 19, Neustadt

10 bis 16 Uhr - Acrylmalerei auf Keilrahmen, Kreativwerkstatt, Grömitz

10 bis 18 Uhr - hanseboot ancora boat show, ancora Marina, Neustadt

10 bis 12 Uhr - Senioren Internet-Café, Seniorenresidenz Grömitzer Höhe, Grömitz

10 bis 12 Uhr - Senioren-Internet-Treff - Kremper Str.32, VHS, Neustadt

10 Uhr - Tag der offenen Tür, Segel-Club, Grömitz

10 bis 17 Uhr - Wohlfühltag in der Oase, Oase Heilhaus, Rettin

14 Uhr - Fahrradputzaktion Jugendgruppe, Kirchplatz, Lensahn

14 bis 22 Uhr - Frühjahrsmarkt - Jahrmarkt, Marktplatz, Neustadt

14 bis 17 Uhr - Preis-Glücksschießen f. Gäste, Schüttenhus im Speckenweg, Scharbeutz

15 Uhr - Junioren-Meisterschaft im IA-Rufen, Eselpark, Nessendorf

16 bis 17 Uhr - Lebensmittelausgabe Rentner u. Familien ab 3 Kindern, Sozialkaufhaus, Lensahn

17 Uhr - Grillabend FFW, Feuerwehrhaus, Hobstin

17 Uhr - Klosterführung, Treffpunkt Klosterhof, Grömitz

18 Uhr - Grillfest Siedlergemeinschaft, Festplatz Hauptstr.42, Langenhagen

18 Uhr - Spargelbüfett, Restaurant Marienhof, Neustadt

19 Uhr - Rosenabend, Alte Gutsgärtnerei, Sierhagen

20.30 Uhr - Klassik-Passage - „Stürmische Liebe", Passage/Kurzentrum, Grömitz

22 Uhr - Delta Force, Lokhaus, Neustadt

Sonntag, 30. Mai

- ancora Boat Show, ancora Marina, Neustadt

- Ponyturnier, Reit- u. Fahrverein, Lensahn

8 bis 15 Uhr - Flohmarkt „Rund um die Schulscheune", Schulscheune, Kasseedorf

8 bis 14 Uhr - Flohmarkt Kirchengem. Altenkrempe, Altes Kuhhaus, Sierhagen

9 bis 20 Uhr - Waldschwimmbad geöffnet, Dr.-Julius-Stinde-Straße, Lensahn

10 Uhr - Frühschoppen Blasorchester, Feuerwehrhaus, Lensahn

10 bis 18 Uhr - hanseboot ancora boat show, ancora Marina, Neustadt

10 Uhr - Reetdach-Tag, Museumshof, Lensahn

11 bis 13.30 Uhr - Jazz-Frühschoppen, Falkenthal Seafood, Grömitz

11 bis 18 Uhr - Kindertag, Bürgerhaus, Scharbeutz

11 bis 13 Uhr - Wildkräuterexpedition, Bushaltestelle Kirche, Süsel

14 Uhr - Flohmarkt, Gemeindehaus Feuerwehr, Dahme

14 bis 22 Uhr - Frühjahrsmarkt - Jahrmarkt, Marktplatz, Neustadt

15 Uhr - Eröffnungskonzert Frühlingswaldwoche, Erholungswald, Kellenhusen

15 bis 18 Uhr - Frühlingswaldwoche „Konzert am Waldteich", Kleiner Waldteich, Kellenhusen

17 Uhr - Gute-Nacht-Geschichten, Strandkinderclub Robsie, Am Strande/Ecke Bergweg, Sierksdorf

19.30 Uhr - Diaabend Burma, großer Konferenzraum Schön Klinik, Neustadt

19.30 Uhr - Diaabend über Burma, Schön Klinik, Neustadt

20 Uhr - Theater Mobile präsentiert, Haus des Kurgastes, Grömitz

Montag, 31. Mai

6.30 Uhr - Ausflug LandFrauen, Marktplatz, Neustadt

8 bis 12 Uhr - Krümeltreff, Strandkirche, Scharbeutz

8.30 bis 10 Uhr - Laufen Strand - Wald, Seebrücke, Scharbeutz

9 Uhr - Frühstückstreff, Gemeindehaus, Hansühn

9.30 bis 11 Uhr - Krabbelgruppe, Danziger Straße 48, Neustadt

10 bis 12 Uhr - Kinderschutzbund-Sprechstunde, Vor dem Kremper Tor 19, Neustadt

10 bis 12 Uhr - Sprechzeit f. Frauen u. Mädchen, Notruf Ostholstein, Neustadt

10.30 bis 12.30 Uhr - Frühlingswaldwoche „Auf den Spuren des Dänenkönigs Christian IV", Treffpunkt Großer Waldparkplatz, Kellenhusen

11 bis 15 Uhr - Fahrradtour, Kurparkhaus, Scharbeutz

14 bis 18 Uhr - Bridgeclub Neustadt, im Bistro „La Mer" des Dana Pflegeheimes Am Kiebitzberg, Neustadt

14 bis 22 Uhr - Frühjahrsmarkt - Jahrmarkt, Marktplatz, Neustadt

14.30 bis 18 Uhr - Bridge-Club Grömitz, Sellin's Gasthof, Bliesdorf

14.45 bis 15.45 Uhr - Seniorensport, Hochtor-Grundschule, Neustadt

15 bis 18 Uhr - Begegnungsnachmittag, AWO, Neustadt

15.30 bis 17 Uhr - Akkordeon, AWO Begegnungsstätte, Lensahn

15.30 Uhr - Leseratten u. Bücherwürmer, Kinder Campus Cismarfelde, Grömitz

16 bis 17 Uhr - Rentenberatung LVA u. BfA, Rathaus, Grömitz

18.30 Uhr - Kleinkunstabend, Kulturwerkstatt Forum e.V., Neustadt

19 bis 20.30 Uhr - Fledermäuse in Kellenhusen, vor der St. Petri Krche, Kellenhusen

19 Uhr - Poker, Skat und Bingo, Gaststätte Kogge, Sierksdorf

19 bis 20.15 Uhr - Posaunenchor, Ev. Gemeindehaus, Neustadt

19.30 Uhr - Autorenlesung Jan von der Bank, Restaurant Miera, Neustadt

19.30 Uhr - Herzsportgruppe, Sporthalle Bundespolizei, Neustadt

19.30 Uhr - Selbsthilfegruppe Blaues Kreuz, Gemeindehaus Kirche, Lensahn

19.30 Uhr - Übungsabend Skat Club, Teestube Gogenkrog-Halle, Neustadt

20 Uhr - Chorprobe Gesangverein, Kirchengemeindesaal Jahnweg, Schönwalde

20 Uhr - Kammerchor OH Chorprobe, Aula Hochtor-Grundschule, Neustadt

20 bis 22 Uhr - Shantyabend mit dem M.G.V. Konkordia Grömitz, Strandhalle, Grömitz

Dienstag, 1. Juni

7 bis 13 Uhr - Wochenmarkt, Marktplatz, Neustadt

8 bis 14 Uhr - Freie Spielgruppe f. unter 3-J., Kinder Campus Cismarfelde, Grömitz

8 bis 12 Uhr - Krümeltreff, Strandkirche, Scharbeutz

9 bis 11 Uhr - Sprechstunde Krebsverein OH, Onkologische Tagesklinik, Eutin

9 bis 12 Uhr - Sprechstunde Sozialverband Deutschland, Rathaus, Lensahn

9.30 bis 11 Uhr - Krabbelgruppe, Danziger Straße 48, Neustadt

10 bis 12 Uhr - Ausgabe/Abgabe Kleiderspende, Rosengarten 10, Kleiderstube, Neustadt

10 bis 12 Uhr - Bundespolizeiinspektion See, Marine, Neustadt

10 bis 11.30 Uhr - Eltern-Kind-Kreis, Ev. Gemeindehaus, Sierksdorf

10 bis 12 Uhr - Sprechzeit f. Frauen u. Mädchen, Notruf Ostholstein, Neustadt

10.30 Uhr - Kinderbogenschießen, Kinderhafen, Dahme

13.30 bis 14.30 Uhr - Sprechstunde Sozialverband Deutschland - Anmeldg. Tel. 04521/2877, Hotel Gosch, Grömitz

14 bis 16 Uhr - DRK-Kleiderstube geöffnet, kl. Backsteinhaus neben Kloster, Cismar

14 Uhr - Handarbeit, AWO Begegnungsstätte, Lensahn

14 bis 15 Uhr - Sprechzeit Gleichstellungsbeauftragte, Rosenstraße 2a, Neustadt

14.30 Uhr - Rheuma-Liga Warm-Wasser-Gymnastik, Karl-Schütze Heim, Merkendorf

14.30 Uhr - Senioren-Klönschnack-Treff, An der Gildehalle, Grömitz

15 bis 19.30 Uhr - DRK Blutspendetermin, Jacob-Lienau-Realschule, Neustadt

15 bis 16 Uhr - Sozialverband Deutschland Treffen, Gosch Hotel, Grömitz

15.30 bis 17 Uhr - Mutter- und Kind-kreis, Ev. Kindergarten, Grömitz

15.30 bis 17 Uhr - Sprechstunde Sozialverband - Anmldg. Tel. 04521/2877, Berliner Platz 1, Neustadt

16 bis 18 Uhr - Geöffnet, Dorfmuseum , Schönwalde

16 bis 17 Uhr - Lebensmittelausgabe, Sozialkaufhaus, Lensahn

16 bis 16.30 Uhr - Rheuma-Liga Warm-Wasser-Gymnastik - auch 16.45-17.15 Uhr, Schön Klinik, Neustadt

16 Uhr - Talk, Tanz, Tipps, Milchbar neben H.d. Gastes, Dahme

ancora Boat Show

Wöchentlich neu aus der Region für die Region

TV ostholstein

www.ostholstein-tv.de

IMPRESSUM

der reporter am Wochenende

für Neustadt, Grömitz, Cismar, Kellenhusen, Dahme, Grube, Lensahn, Harmsdorf, Hansühn, Mönchneversdorf, Schönwalde, Kasseedorf, Gömnitz, Süsel, Haffkrug, Sierksdorf **sowie alle in diesem Gebiet liegenden Ortschaften.**

Anzeigen:..... Michael Scheil
..... Petra Geffken
..... Jürgen Koch
..... Nicole Linnemann
..... Sven Muchow
..... Jenny Beyer
..... Ines Rosenow
..... Katja Petersen
Redaktion:..... Gesche Muchow
..... Uwe Muchow
..... Marco Grümmer
..... Marlies Henke
Red./Termine:..... Petra Remshardt
Vertrieb: ..... Johanna Schwarz
Verantwortlich:.... Uwe Muchow
Druck: ..... Druckhaus Walsrode
Layout/Satz:..... Balticum Verlag
Gültige Anzeigenpreisliste: 1/2010

www.der-reporter.de
E-Mail: ..... info@der-reporter.de
Redaktion: .. redaktion@der-reporter.de
Annahmeschluss für Anzeigen und Redaktion: donnerstags 18 Uhr
Büroöffnungszeiten:
Mo. - Fr. von 8.30 - 18.00 Uhr
Sa. von 10 - 14 Uhr

Für Hörfehler, die bei der telefonischen Aufgabe von Annoncen entstehen, übernimmt der Verlag keine Haftung. In jedem Fall ist der Auftraggeber zur Zahlung der Annoncen-Rechnung verpflichtet.

Mitglied der Arbeitsgemeinschaft Freier Anzeigenblätter

Herausgeber und Verlag:

BALTICUM VERLAGSGESELLSCHAFT UND WERBEAGENTUR GMBH

23730 Neustadt · Hochtorstr. 19
Tel. (0 45 61) 51 70-0 · Fax 51 70 90
23723 Neustadt Postfach 1369

UNSERE ANNAHMESTELLEN:

Firma Haase, Agentur,
Lienaustr. 10, 23730 Neustadt

Bücher Böttcher,
Kirchenstr. 3, 23743 Grömitz

Zugehör, Lotto-Toto,
Am Ring 10, 23746 Kellenhusen

Marion's, Buchhandlung,
Oldenburger Str. 2, 23744 Schönwalde

Edeka Aktiv Markt Prieß
Eutiner Str. 11, 23738 Lensahn

Filmbühne Grömitz

Kirchenstraße 27-29 • Tel. 0 45 62 / 22 36 43
Unser Programm vom 27.05. bis 02.06.2010

DER Frauenfilm NEU im Programm:
SEX AND THE CITY 2
Heute, Mi.: 20.15 Uhr
Do. + Mo. + Mi.: 20.15 Uhr,
Fr. + Sa. + So. + Di.: 17.30 + 20.15 Uhr

Russell Crowe und Cate Blanchett in:
ROBIN HOOD (FSK: 12/6)
Do. + Mi.: 20.00 Uhr,
Fr. + Sa. + So. + Di..: 17.15 + 20.00 Uhr

Im KINO für CINEASTEN
zeigen wir den französischen Film:
DIE AFFÄRE (FSK: 12/6)
Mo.: 20.00 Uhr
Mehr zum Film unter: www.filmbuehne-groemitz.de

Im Familienprogramm zeigen wir Disney's:
ALICE IM WUNDERLAND (FSK: 6)
Fr. + Sa. + So. + Di.: 15.15 Uhr

Als Kinderfilm-Classics zeigen wir:
PÜNKTCHEN & ANTON (FSK: 0)
Sondereintrittspreis: 3,50 € p.P. -
Fr. + Sa. + So. Di. 15.00 Uhr, So.: 11.00 Uhr

In der Sonntagsmatinee zeigen wir:
DIE AFFÄRE (FSK: 12/6)
So.: 11.00 Uhr
und
PÜNKTCHEN & ANTON
(Eintritt: 2,50 € p.P.)
Beide Filme beginnen: 11.00 Uhr

Unser Programm im Internet: www.Kino-Groemitz.de

KINO CENTER
vor dem Kremper Tor
23730 Neustadt

KINO-CENTER VOR DEM KREMPER TOR

Für Reservierungen: Tel. 0 45 61 / 48 98
Do., 27.05.2010 - Mi., 02.06.2010
Änderungen vorbehalten!
www.kinoneustadt.de

ROBIN HOOD ab 12/6 Jahren
Do., Fr., Mo., Mi. 20.30 Uhr,
Sa. 12.00, 18.15 + 23.00 Uhr, So. 11.,00 + 17.15 Uhr, Di. 18.00 Uhr
Sonntag Frühstückskino!

SEX IN THE CITY 2 Sonntag Frühstückskino!
Do., Fr., Sa., Mo., Di., Mi. 14.30, 17.15 + 20.00 Uhr,
Fr. 22.45 Uhr, Sa. 12.00 + 22.45 Uhr,
So. 11.00, 15.15, 18.00 + 20.45 Uhr 12/6 Jahren

TEUFELSKICKER ab 0 Jahren
Sa. 14.00 Uhr

DRACHENZÄHMEN LEICHT GEMACHT
Fr. 16.30 Uhr, Sa. 16.00 Uhr, ab 0 Jahren
So. 13.45 Uhr

PRINCE OF PERSIA ab 12/6 Jahren
Do., Mo., Di., Mi. 15.30 + 20.15 Uhr,
Fr. 14.30, 20.15 + 22.30 Uhr,
Sa. 12.00, 20.15 + 22.30 Uhr,
So. 11.00, 18.15 + 20.30 Uhr, Sonntag Frühstückskino!

ROCK IT ab 0 Jahren
Do., Mi. 18.00 Uhr, So. 16.15 Uhr

BENJAMIN BLÜMCHEN ab 0 Jahren
So. 13.00 Uhr, Di. 14.30 Uhr

IRON MAN 2 ab 12/6 Jahren
Do., Fr., Mo., Mi. 18.15 Uhr, Fr. 23.15 Uhr, Sa., Di. 20.45 Uhr, So. 20.00 Uhr

EINE ZAUBERHAFTE NANNY ab 0 Jahren
Do., Fr., Sa., Mo., Mi. 16.15 Uhr, So. 15.15 Uhr, Di. 16.00 Uhr

REMEMBER ME ab 0 Jahren
Fr., Mo. 18.00 Uhr

UNSERE OZEANE ab 0 Jahren
So. 14.30 Uhr

ZAHNFEE AUF BEWÄHRUNG ab 0 Jahren
Do., Fr., Sa., Mo., Mi. 14.30 Uhr, So. 13.30 Uhr

KICK ASS ab 16 Jahren
Sa., Di. 18.00 Uhr

Montag jede Vorstellung nur 5,- €

FUSSBALL LIVE AUF KINOGROSSBILDLEINWAND
Eintritt frei!
WM IM KINO, WIR ZEIGEN ALLE PARTIEN!
Stadion-Atmosphäre auf Polstersesseln anstatt Hartschalensitzen.

17 bis 18 Uhr - Gymnastik „Fibromyalgie“ Rheuma-Liga, Schön Klinik, Neustadt
17 Uhr - Seniorenschwimmen, Bushaltestelle Butzhorn, Neustadt
17 Uhr - TSV Radwanderer Training, Wendehammer Jacob-Lienau-Realschule, Neustadt
17.30 Uhr - Bewegungstherapie - Sport nach Krebs, OH Klinik, Oldenburg
17.30 bis 19 Uhr - Lesen und Schreiben f. Erwachsene, Stadtbücherei, Neustadt
18 bis 19.30 Uhr - Musikwerkstatt der Gleichstellungsbeauftragten, Stadtbücherei, Neustadt
18 bis 20 Uhr - TSV Sportabzeichentreff, Sportplatz am Gogenkrog, Neustadt
18.30 Uhr - Lauftreff, Ecke Ziegeleiweg/Kreuzweg, Neustadt
18.30 Uhr - Selbsthilfegruppe „Balance“ f. Depressive, Ameos Klinikum, Neustadt
19 Uhr - Borreliose Gruppe, Oase Heilhaus, Rettin
19 Uhr - Chorprobe, Pastorat, Altenkrempe
19 Uhr - Frühlingswaldwoche, Treffpunkt Großer Waldparkplatz, Kellenhusen
19 Uhr - Neustädter Tanzclub, Jugendtreff am Gogenkrog, Neustadt
19 Uhr - Probe Posaunenchor, Gemeindehaus, Schönwalde
19.30 Uhr - Elternkreis drogenabhängiger Kinder, Brücke, Eutin
19.30 bis 21 Uhr - Freundeskreis Suchtkrankenhilfe - Hochtorstr.22, Diakonie, Neustadt
19.30 bis 21 Uhr - Gemischter Chor friends, Aula Hochtor-Grundschule, Neustadt
19.30 Uhr - Mütterkreis, Ev. Gemeindehaus I, Neustadt
19.30 Uhr - Orchesterprobe Ostseekrabben, Aula Jacob-Lienau-Realschule, Neustadt
19.30 Uhr - SPD Stammtisch, Seehof Lütt Hus, Sierksdorf
20 Uhr - ADAC Stammtisch, Hotel Wanner, Grömitz
20 Uhr - DRK-Bereitschaftsabend - Haakengraben 3, DRK Ostseeresidenz, Neustadt
20 bis 21 Uhr - Neustädter Tanzclub, Jugendtreff am Gogenkrog, Neustadt
20 Uhr - Suchtkrankenhilfe f. Angehörige u. betroffene Frauen, Dunckernbek 1, Eutin
20 Uhr - Treffen Jugendgruppe Rassegeflügelzucht, Dorfschänke, Merkendorf
20.15 Uhr - Treffen Bürger für ein besseres Müllkonzept, Umwelthaus, Neustadt

Mittwoch, 2. Juni

9 bis 10 Uhr - Fit mit Orient Tanz, Notruf Ostholstein, Neustadt
9 bis 12 Uhr - Rentenberatung, Rathaus, Neustadt
9.30 bis 12 Uhr - Breakfastclub, Jugendzentrum, Neustadt
9.30 bis 11 Uhr - Eltern-Kind-Kreis, Ev. Gemeindehaus, Sierksdorf
9.30 Uhr - Fahrradtour für die ganze Familie, Treffpunkt Kugelbrunnen Grömitzer Welle, Grömitz
10 bis 12 Uhr - Ausgabe/Abgabe Kleiderspende, Rosengarten 10, Kleiderstube, Neustadt
10 bis 12 Uhr - Frühlingswaldwoche „Was blüht denn da“, Treffpunkt Großer Waldparkplatz, Kellenhusen
10 bis 12 Uhr - Kinderschutzbund-Sprechstunde, Vor dem Kremper Tor 19, Neustadt

Ballett und Tanz
Aufführung der Ballettschule Constantin
am Sonntag, dem 30. Mai um 16.00 Uhr
in der Aula der Realschule Neustadt

Kino-Tipp

Neustadt/Grömitz/Oldenburg.

Prince of Persia - Der Sand der Zeit

Persien im sechsten Jahrhundert. Im Reich unsterblicher Abenteuer und Legenden werden ein neuer Mythos und eine große Liebe geboren. Nicht der Zufall, sondern die Vorsehung führt den charismatischen Draufgänger Prinz Dastan (Jake Gyllenhaal) und die bildschöne, selbstbewusste Prinzessin Tamina (Gemma Arteron) zusammen. Gemeinsam überwinden sie anfängliche Abneigungen und bilden einen Bund gegen das Böse, das im Verborgenen seine Kräfte sammelt. Nizam (Sir Ben Kingsley), der machthungrige Bruder des Königs, strebt nach dem Thron, Scheich Amar (Alfred Molina) nach unvorstellbarem Reichtum. Alle Wünsche erfüllen könnte ein ungewöhnlicher Dolch, der Dastan in die Hände fällt. Im Abenteuer ihres Lebens, so gefährlich wie aufregend, versuchen Dastan und Tamina, diesen geheimnisvollen Schatz vor dunklen Mächten und skrupellosen Killern in Sicherheit zu bringen. Denn der Besitzer des Dolchs kann den im Griff versteckten magischen Sand der Zeit freisetzen, damit die Zeit zurückdrehen und die Welt beherrschen...
Hollywoods erfolgreichster Produzent Jerry Bruckheimer („Pirates of the Caribbean“-Trilogie) und Regisseur Mike Newell („Harry Potter und der Feuerkelch“) bündeln ihre kreativen Kräfte und stemmen ein episches Fantasyabenteuer auf die Leinwand, das neue Maßstäbe setzt. Die Hauptrollen in diesem spektakulären Mix aus Action, Romantik und Comedy spielen Jake Gyllenhaal („The Day After Tomorrow“) und Bond-Girl Gemma Arterton. Als Widersacher des neuen Traumpaars sind Sir Ben Kingsley („Gandhi“) und Alfred Molina („Spider-Man 2“) zu sehen.
Der Film läuft im Lichtblick Filmtheater Oldenburg und im Kino-Center Vor dem Kremper Tor in Neustadt.

Sex and the City 2

Fun, Fashion and Friendship spielen auch in „Sex and the City 2“ die Hauptrolle – und damit nicht genug: Carrie (Sarah Jessica Parker), Samantha (Kim Cattrall), Charlotte (Kristin Davis) und Miranda (Cynthia Nixon) beißen erneut kräftig in den Big Apple – ihr hektisches Leben und ihre komplizierten Beziehungen stehen in diesem wahrhaft prickelnden Sequel wieder im Mittelpunkt. Wenn man „Ja“ sagt – wie geht es dann eigentlich weiter? Die Ladys haben sich jeden Wunsch erfüllen können, aber so wie wir „Sex and the City“ kennen, beschert ihnen das Leben dennoch neue Überraschungen ... diesmal als glamouröses Abenteuer unter südlicher Sonne: Die Freundinnen reisen von New York in eines der exotischsten Paradiese dieser Erde, wo das Leben eine nie endende Party ist und jeden Moment etwas Unvorhergesehenes passieren kann. Dieser Fluchtpunkt präsentiert sich den vier Freundinnen genau zur rechten Zeit, denn sie haben gerade begonnen, gegen die traditionellen Rollen der Ehefrau und Mutter zu rebellieren. Manchmal muss man einfach alles hinter sich lassen – aber natürlich nicht die Girls.
Der Film läuft im Lichtblick Filmtheater Oldenburg, im Kino-Center Vor dem Kremper Tor in Neustadt und in der Filmbühne Grömitz.

Boxhagener Platz - („Filmkunst am Montag“, nur Montag, 31. Mai, 20.15 Uhr)
1968 in Ostberlin: Studentenunruhen und sexuelle Revolution im Westen, Panzer in Prag. Und auf dem Ostberliner Boxhagener Platz erleben Oma Otti (Gudrun Ritter) und ihr zwölfjähriger Enkel Holger (Samuel Schneider) ihre ganz eigenen Abenteuer. Otti hat schon fünf Ehemänner ins Grab gebracht, und dem sechsten geht es auch nicht mehr so gut, als sie Avancen von Altnazi Fisch-Winkler (Horst Krause) und dem ehemaligen Spartakuskämpfer Karl Wegner (Michael Gwisdek) erhält. Otti verliebt sich in Karl, und plötzlich ist Fisch-Winkler tot. Holger avanciert zum Hobbydetektiv und lernt dabei einiges über die Liebe, die 68er Revolte und wie man mit „revolutionären“ Geheimnissen Frauen rumkriegt. Bis Holger einen Fehler begeht, der ausgerechnet Karl in Gefahr bringt ...
Der vielfach preisgekrönte und am Boxhagener Platz aufgewachsene Berliner Regisseur Matti Geschonneck inszenierte den Film nach dem gleichnamigen Romandebüt von Torsten Schulz, der auch das Drehbuch verfasste. Trockener Humor, Melancholie und Berliner Charme - mit diesen Zutaten wirft „Boxhagener Platz“ einen Blick zurück auf die 60er Jahre. Und auf eine wunderbare Liebesgeschichte zwischen einer friedhofs- und kochbegeisterten älteren Dame und einem eleganten Ex-Spartakisten. Der Film ist eine Liebeserklärung an die Stadt Berlin, an den kleinen Kosmos Boxhagener Platz und seine liebenswerten Bewohner und gleichzeitig eine Hommage an phantastische Schauspielgrößen aus Ost und West. Ein Berliner Heimatfilm im besten Sinne.
Der Film läuft im Lichtblick Filmtheater Oldenburg.

10 bis 12 Uhr - Senioren Internet-Café, Seniorenresidenz Grömitzer Höhe, Grömitz
10 bis 12 Uhr - Sprechzeit f. Frauen u. Mädchen, Notruf Ostholstein, Neustadt
14 bis 16 Uhr - Mittwochstreff der Brücke, Bahnhofstr. 4, Neustadt
14 Uhr - Parkinson Wassergymnastk, Ameos Klinikum, Neustadt
14.30 Uhr - Frauengruppe Pom.Landsmannschaft, Fischerstube am Binnenwasser, Neustadt
14.30 bis 15.30 Uhr - Seniorensport Verein f. Bewegungstherapie, Hochtor-Grundschule, Neustadt
14.45 bis 15.15 Uhr - Rheuma-Liga Trocken-Gymnastik, Steinkamp-Schule, Neustadt
15 bis 17 Uhr - Ausgabe, Neustädter Tafel, Sandberger Weg 76, Neustadt
15 bis 17 Uhr - Das große Familienfest, Kurpark hinterm Kurmittelhaus, Kellenhusen
15 bis 17 Uhr - Handarbeitsgruppe d. Siedlergemeinschaft, Hasselburg, Altenkrempe
15 bis 16 Uhr - Seniorengymnastik, Kleine Turnhalle, Lensahn
15 bis 17 Uhr - Senioren-Internet-Treff - Kremper Str.32, VHS, Neustadt
15 bis 17 Uhr - Sommerspaß mit Möwe Meier, Haus des Gastes, Pelzerhaken
15.15 bis 15.45 Uhr - Gymnastik Rheuma-Liga, Steinkamp-Schule, Neustadt
15.30 bis 17 Uhr - Informative Wildfütterung, Waldpilz, Kellenhusen
15.30 bis 17 Uhr - Sprechstunde Fachdienst soz. Dienste ehem. Kreisjugendamt, Anbau Rathaus (ehem. Polizei), Grömitz
16 bis 18 Uhr - Dorfmuseum, geöffnet, Grube
16.30 bis 18 Uhr - Jugendorchesterprobe der Minikrabben, Aula Jacob-Lienau-Realschule, Neustadt
17 Uhr - Bewegungstherapie - Sport nach Krebs, Institut für Bewegungstherapie, Eutin
17 Uhr - Klosterführung, Treffpunkt Klosterhof, Grömitz
17.30 Uhr - Treffen der Schachfreunde, Berliner Platz 1, Neustadt
18 Uhr - Akkordeon, AWO Begegnungsstätte, Lensahn
18 bis 19 Uhr - TSV Lungensportgruppe, Kl. Gymnastikhalle am Steinkamp, Neustadt
18 Uhr - TSV Radsportabzeichen, Treffpunkt Realschule, Neustadt
18.30 bis 22 Uhr - Bridgeclub Neustadt, im Bistro „La Mer" des Dana Pflegeheimes Am Kiebitzberg, Neustadt
18.30 bis 20.30 Uhr - Discgolf-Treff, Bahn 1 Discgolf-Anlage, Kellenhusen
19 bis 20 Uhr - Gymnastik Morbus Bechterew, Jacob-Lienau-Realschule, Neustadt
19 Uhr - Poker, Skat und Bingo, Gaststätte Kogge, Sierksdorf
19.25 bis 20.15 Uhr - „Küstenwache" TV-Serie heute, im, ZDF

Szene& News?
www.feuerschwein.com
info@feuerschwein.com
tel. 04561 / 51700
Das Feuerschwein .com(mt)!

Anzeige

„Soundsex" mit DJ Berry E.

am 4. Juni ab 19 Uhr im Café Centrale

BU: DJ Berry E. sorgt am 4. Juni im Café Centrale für den richtigen Sound.

Neustadt. Am Freitag, dem 4. Juni hat sich das Café Centrale hochkarätige musikalische Unterstützung aus Hamburg eingeladen. Der angesagte Großstädter DJ Berry E. kommt und wird mit seinem Sound das Café am Markt rocken. Der gut aussehende und charmante „Musikexperte" kaufte sich bereits im zarten Alter von gerade mal 11 Jahren sein erstes Mischpult, um dann 6 Jahre später die Jam Fm Silvester Party mit 17 Jahren zu eröffnen, obwohl er offiziell noch gar nicht in einen Club gehen durfte. Doch früh übt sich und somit war es nicht verwunderlich, dass in den folgenden Jahren zahlreiche Jobs im Hip Hop, Urban und RnB Bereich folgten.

Nach 4 Jahren als Resident-DJ in diversen Clubs auf der „Großen Freiheit" wurde es elektronischer, erwachsener aber auch bunter. Seine Sets bewiesen sich als ein großer, bunter Mash-Up aus allen Musikrichtungen in einem Mix ohne Pause und Brüche. Mit seiner eingenen Mash-Up Compilation (CD „Paranoid Sound Mixing") konnte Berry dann auch TV-Einrichtungs-Queen Tine Wittler („Einsatz in 4 Wänden") überzeugen. Diese bucht seit 2006 exklusiv nur ihn für Events in ihrer angesagten Hamburger Bar „Parallelwelt". Da konnte Olivia Jones dann auch nicht mehr widerstehen und engagierte Berry ebenfalls für ihre Aids Gala in Hamburg. Neben vielen Promi-Events (unter anderem Effie Awards, HSV Weihnachtsfeier) entwickelte sich Berry in den letzten Jahren doch immer mehr zum Partygarant. In Hamburg etabliert und gefeiert, erstreckten sich die Bookings 2010 bis nach Berlin, wo Berry E. für die große GMF Party verpflichtet wurde. Berry's Spezialität sind schnelle Übergänge, ein genre-übergreifendes Set begleitet von Artistik an den Turntables. Soundsex ist das Motto und so verschmelzen nicht nur Musikstücke am Pult miteinander, sondern auch DJ Berry E. mit der Partycrowd.

„Tipp der Redaktion: Ein echter Hingucker"

19.30 Uhr - Boxer Stammtisch, Restaurant Gemütlich, Neustadt
19.30 Uhr - Briefmarken-Tauschabend, Neustädter Hof, Neustadt
19.30 Uhr - Selbsthilfegruppe Morbus Crohn u. Colitis ulcerosa, Gemeindehaus Kirche, Lensahn
19.30 Uhr - Treffen , Freundeskreis für Suchtkrankenhilfe, Eutin
20 Uhr - Jazzgymnastik, Steinkamp-Schule, Neustadt
20 Uhr - Klönabend Reit- und Fahrverein, Kremper Krug, Altenkrempe
20 bis 21.30 Uhr - Trommelworkshop, Notruf Ostholstein, Neustadt
21.15 Uhr - Fledermausführung, Treffpunkt: Wiesenstraße/Ecke Schaarweg, Pelzerhaken

AMBULANTE PFLEGE

Grömitz	DRK-Pflegeteam	04363-900925
Grube	DRK-Pflegeteam	04363-900925
Lensahn	DRK-Pflegeteam	04363-900925
Neustadt	DRK-Pflegeteam	04503-74376
Scharbeutz	DRK-Pflegeteam	04503-74376

Ärztlicher Bereitschaftsdienst
SCHLESWIG-HOLSTEIN
Landesweite Notdienstnummer
01805 / 11 92 92
24 Std. täglich besetzt

Anlaufpraxen
Klinikum Neustadt, Am Kiebitzberg 10
Besetzt: Mo., Di. und Do. 19 - 21 Uhr
Mi. und Fr. 17.00 - 21.00 Uhr
Sa., So. sowie feiertags
10.00 - 12.00 und 17.00 - 21.00 Uhr
Sana Klinik Oldenburg Mühlenkamp 5
Mo., Di. und Do. 20.00-22.00 Uhr
Mi. 17 - 21 Uhr, Fr. 18 - 22 Uhr
Sa., So. sowie feiertags
10.00 - 13.00 und 18.00 - 21.00 Uhr
Kinderärztlicher Notdienst:
Kinderklinik in der Sana Klinik Eutin,
Hospitalstraße 22, Eutin
Sa., So. sowie feiertags 10 - 15 Uhr

Dienst der fahrenden Ärzte:
Mo., Di. und Do. 19.00 - 8.00 Uhr
Mi. und Fr. 14.00 - 8.00 Uhr
Sa., So. sowie feiertags
8.00 - 8.00 Uhr

NOTRUF- UND SERVICENUMMERN

Augenärztlicher Notdienst	**01805 / 11 92 92**
„Beistand am Lebensende" e.V., Ambulanter Hospizdienst, Neustadt in Holstein	**0178 / 6969503**
Beratungsstelle für Suchtkranke u. für Erziehungs-/Lebensfragen - Diakonisches Werk	**04561 / 10 27**
Wohnungsnotfallberatung, Sprechzeit: Mo. u. Mi. von 10 - 12 Uhr und nach Vereinbarung, Rosenstr. 2b, Zi. 7	**04561 / 61 93 92**
Die Brücke - Hilfe für seelisch kranke Menschen	**04561 / 44 47**
Elterntelefon - Mo. - Fr. 9-11 Uhr, Di. + Do. 17-19 Uhr	**0800 / 111 05 50**
Familienberatungsstelle d. Kinderschutz- bundes e.V.	**04561 / 51 23 - 11** **04561 / 51 23 - 12**
Frauenhaus Ostholstein e.V.	**04363 / 17 21**
Frauenräume - Psychosoziale Beratung für Frauen und Treffpunkt	**9197**
GATE-OH - Schuldnerberatung	**04561 / 51 33-0**
Kranken-/Rettungswagen, Notarzt, Tag und Nacht	**19222**
Legasthenie Nothilfe	**04561 / 70 30**
Notruf + Beratung für Frauen + Mädchen	**04521 / 7 30 43**
Personenspürhunde, Rettungshunde (Mantrailing Team OH e.V.) jeden Tag jederzeit Alarmierung über 112 oder	**0172-4156930 / 0173-8313459**
Psychosoziale Krebsnachsorge des DRK	**04561 / 51 47 12**
Schwangerenkonfliktberatung	**04561 / 91 97**
Schwerbehindertenbeauftragte	**04561 / 55 80 61**
Tagesklinik Ostholstein Psychiatrische Tagesklinik	**04561 / 10 11**
Telefonseelsorge, Tag und Nacht, gebührenfrei	**0800 / 1 11 01 11**

Krankenpflege zu Hause
Grit Seefeldt
Tel. 0 45 61 / 5 02 00

Gottesdienste

Stadtkirche Neustadt
29.05. 19.00 Uhr: Jugendgottesdienst
30.05. 10.00 Uhr: Gottesdienst m. Abendmahl, Propst Dr. Kramer, zeitgl. Kindergottesdienst; anschl. Kirchenkaffee
ramer
Kapelle Pelzerhaken
30.05. 09.30 Uhr: Konfirmation, Pastoren Damerow u. Rathjen
30.05. 11.15 Uhr: Konfirmation, Pastoren Damerow u. Rathjen
Freie ev. Gemeinde, Am Binnenwasser 5
30.05. 10.00 Uhr: Gottesdienst, zeitgl. Kinderstunde „Noahs Kahn"
Neuapostolische Kirche Neustadt, Ziegelhof 9
30.05. 10.00 Uhr: Gottesdienst
02.06. 19.30 Uhr: Gottesdienst
Die Siebenten-Tags-Adventisten, Fischerstr. 13, Neustadt
29.05. 16.30 Uhr: Pfadfindertreffen
Basilika zu Altenkrempe
30.05. 10.15 Uhr: Gottesdienst m. Abendmahl u. Kindergottesdienst, Pastor Makarowski
Ev.-luth. Kirche Schönwalde
30.05. 19.00 Uhr: Abendgottesdienst m. Abendmahl
Ev.-luth. Laurentius Kirche Süsel
30.05. 10.00 Uhr: Gottesdienst, Pastorin Löffelmacher
Kath. Kirche St. Johannes Neustadt
29.05. 16.00 Uhr: Hl. Messe in poln. Sprache
30.05. 10.00 Uhr: Sonntagsmesse; Eine-Welt-Laden u. Kirchenkaffee
01.06. 19.00 Uhr: Dankmesse
02.06. 19.00 Uhr: Hl. Messe
Kath. St. Bonifatius-Kirche, Grömitz
30.05. 10.00 Uhr: Sonntagsmesse; Eine-Welt-Laden u. Kirchenkaffee
Ev.-luth. Kirche Grömitz
30.05. 10.00 Uhr: Gottesdienst, Pastorin Zuschneid-Dorn
Strandkirche Scharbeutz
30.05. 11.00 Uhr: Gottesdienst im Bürgerhaus, Pastor Präckel
Geroldkirche Klingberg
30.05. 09.30 Uhr: Gottesdienst
Klosterkirche Cismar
30.05. 09.15 Uhr: Gottesdienst, Pastor Dr. Schönle
St. Petrikirche Kellenhusen
30.05. 10.30 Uhr: Gottesdienst, Pastor Dr. Schönle
Ev.-luth. Kirche Grube
30.05. 10.00 Uhr: Gottesdienst, Grube
Kath. Kirche St. Stephanus, Dahme
29.05. 17.00 Uhr: Vorabend-Messe/-Gottesdienst in Ev. Kirche Kellenhusen
30.05. 10.00 Uhr: Sonntags-Messe/-Gottesdienst, anschl. Kirchenkaffee
St. Johanneskapelle Harmsdorf
30.05. 10.45 Uhr: Gottesdienst
Freie ev. Gemeinde Lensahn
30.05. 10.30 Uhr: Gottesdienst u. Kindergottesdienst
Ev.-luth. Kirche Lensahn
30.05. 10.15 Uhr: Gottesdienst in besonderer Form, Pastor Sagawe, Kindergottesdienst im Gemeindehaus

Stadtwerke
Neustadt in Holstein
Versorgungsleitungen gestört?
NOTDIENST
für Neustadt in Holstein
Strom 5110-250
Gas, Wärme, Wasser 5110-350
Abwasser 5110-450
www.swnh.de

Apotheken-Notdienst

Alte Stadt-Apotheke, 04561/4310, Am Markt 2, Neustadt;
Baltic-Apotheke, 04561/513513, Königstr. 2, Neustadt;
Linden-Apotheke, 04561/50550, Waschgrabenallee 9, Neustadt;
Markt-Apotheke, 04561/51960, Am Markt 5, Neustadt;
Seestern-Apotheke, 04561/4171, Brückstr. 11, Neustadt;
Markt-Apotheke, 04562/6311, Am Markt 7, Grömitz;
Nicolai-Apotheke,04562/25110, Wicheldorfstr. 20, Grömitz;
Ostsee-Apotheke,04562/22888, Neustädter Str. 8, Grömitz;
Eichen-Apotheke,04364/49720, Hauptstr. 54, Grube;
Eichen-Apotheke, 04364/9484, Seestr. 19a, Dahme;
Linden-Apotheke, 04363/1615, Bäderstr. 12, Lensahn;
Katharinen-Apotheke, 04363/1400, Eutiner Str. 5, Lensahn;
Meeresstrand-Apotheke, 04503/72220 Badeweg 1, Scharbeutz;
Sonnen-Apotheke, 04503/72344 Strandallee 128, Scharbeutz
Ostsee-Apotheke, 04563/5463 Bahnhofstr. 2, Haffkrug
Apotheke Pönitz, 04525/265 Lindenstr. 27, Pönitz;
24-Stunden-Notdienst für Neustadt, Grömitz, Lensahn, Dahme, Grube, Scharbeutz, Pönitz, Haffkrug (Notdienstwechsel 8.00 Uhr).
29.05. Nicolai-Apotheke, Grömitz
30.05. Linden-Apotheke, Neustadt
31.05. Eichen-Apotheke, Grube u. Meeresstrand-Apotheke, Scharbeutz
01.06. Markt-Apotheke, Neustadt
02.06. Katharinen-Apotheke, Lensahn
Zusätzlicher Neustädter Notdienst
wochentags: 18-20 Uhr samstags: 17-19 Uhr sonn- u. feiertags: 10-13/17-19 Uhr.
29.05. Linden-Apotheke
31.05. Markt-Apotheke
02.06. Seestern-Apotheke
Zusätzlicher Grömitzer Notdienst
wochentags: 18-20 Uhr samstags: 17-19 Uhr sonn- u. feiertags: 10-12/17-19 Uhr .
30.05. Nicolai-Apotheke
31.05. Ostsee-Apotheke
01.06. Markt-Apotheke
02.06. Nicolai-Apotheke

Notdienst
Elektro Franke GmbH
35
Der-Wasserschaden-Profi
Ortung-Trocknung-Sanierung
04562 - 13 65

Zahnarzt-Notdienst

Zentrale Notdienstansage: NORD: Tel. 04521/4454 (Bereiche Neustadt, Grömitz, Schönwalde, Oldenburg, Heiligenhafen, Fehmarn) SÜD: Tel. 04521/6669 (Bereiche Eutin, Ahrensbök, Scharbeutz, Timmendorf, Bad Schwartau)

TV ostholstein
Ostholstein-TV
wöchentlich NEU
aus der Region
für die Region
www.ostholstein-tv.de

Hier wird Ihnen geholfen!
hass Heizung Sanitär
Notdienst 04363 1676

Riesen-Strandspaß in Grömitz

mit der größten Wasserrutsche der Welt

Seit neuestem ist der Strand von Grömitz um eine Attraktion reicher. Tourismuschef Olaf Dose-Miekley (lks.) und Heiko Neuhoff von Fun&Action präsentieren die weltweit größte Wasserrutsche.

Mit einer Länge von 60 Metern und einer Höhe von 12 Metern ist sie die größte aufblasbare Wasserrutsche der Welt. Jetzt steht diese Riesenattraktion am Grömitzer Strandhaus und dort wird sie auch bis zum Saisonende bleiben. „Die Rutsche kann von Jung und Alt genutzt werden“, erklärte Heiko Neuhoff, Geschäftsführer der Betreiberfirma „Fun&Action“. Für die richtige Stabilität des gigantischen Spielgerätes, das bei bis zu 6 Windstärken gefahrlos betrieben werden kann, sorgen sechs Generatoren und eine ausgetüftelte Statik. Die Rutsche ist täglich von 11 bis 18 Uhr in Betrieb, in den Ferienzeiten ist sie donnerstags bis 22 Uhr geöffnet. Die Benutzung ist kostenpflichtig.

„Riesenspaß für Jung und Alt“

Anzeige

Heute: Grand-Prix-Party im Musik & Bistro

Neustadt. Der Eurovision Song Contest im nowegischen Oslo am heutigen Samstag, dem 29. Mai lässt die Herzen der Musikfans höher schlagen. Ganz Deutschland fiebert mit unserer Hoffnung Lena Meyer-Landrut mit. Stimmungsvoll ist es natürlich, so ein Ereignis in der Gemeinschaft zu schauen. Das Musik & Bistro in Neustadt lädt deshalb zu einer Grand-Prix-Party ein, in deren Rahmen der Wettbewerb auf Leinwand gezeigt wird. Moderiert wird der Abend vom DJ aus Leidenschaft Toddi, der eine Mischung aus Aktuellem, alten Grand-Prix-Hits und Live-Beiträgen bringt. Außerdem kann beim Gewinnspiel „Tipp die Lena“ auf die Platzierung des Nachwuchsstars gesetzt werden. Die Teilnahme ist kostenlos und zu gewinnen gibt es die CD von Lena Meyer-Landrut.

Stimmungsvoller Shanty-Abend in der Strandhalle

Grömitz. Der M.G.V. Konkordia Grömitz lädt alle Freunde der Shanty-Musik zum Mitschunkeln und Mitsingen am Montag, dem 31. Mai um 20 Uhr in die Strandhalle ein. Die Gäste können sich sowohl auf stimmungsvolle Shantys als auch auf jede Menge Seemannsgarn freuen. In Funk und Fernsehen war der Shanty-Chor bereits mehrfach zu sehen und zu hören. Sowohl in der „Aktuellen Schaubude“, bei „Talk op Platt“ und im ZDF-Fernsehgarten als auch bei regionalen Rundfunksendern wie Radio Bremen und dem NDR ist der Chor schon aufgetreten. Der maritime Waterkant-Abend mit dem M.G.V. Grömitz beginnt um 20 Uhr, Einlass ist bereits ab 19 Uhr. Karten sind an der Abendkasse für 5 Euro mit Ostseecard und für 7 Euro ohne Ostseecard erhältlich.

TV ostholstein
Ostholstein-TV wöchentlich NEU aus der Region für die Region
www.ostholstein-tv.de

Große Saisoneröffnung zu sensationellen Preisen!!

Aktuelle Baumwoll Polo-Shirts 39,95 9,99€

Fußball T90 19,95 9,99€

Trendige Damen T-Shirts 29,95 15,99€

Aktuelle Kinder Freizeitschuhe 39,95 19,99€

Damen/Herren Funktionsjacken 139,95 ab 69,99€

Tages-Rucksack Berkley 49,95 ab 35,99€

Exklusive Sweet Surfing original Waveboard Aktion incl. T-Shirt und 10,-€ Gutschein 119,99 €

DER SPORT 2000 MARKT
Öffnungszeiten: Montag - Freitag 9.30 - 18 Uhr
Samstag 9.30 - 18 Uhr | Sonntag 12 - 15 Uhr
Tel. 04561 / 55 99 11 | www.sportmarkt-neustadt.de
Direkt Am Kremper Tor P4 · Kremper Straße 27 · 23730 Neustadt i. H.