Dreharbeiten gestartet

Neustadt. Seit Mittwoch sind die Dreharbeiten für die 15. Staffel der ZDF-Erfolgsserie Küstenwache wieder in vollem Gange. Nachdem Elmar Gehlen alias Wolfgang Unterbaur seine Teamkollegen in der aktuellen Staffel verlassen hatte, stehen auch im kommenden Jahr einige Veränderungen an. **Mehr auf den Seiten 4 und 5.**

Von Beilen und Pfeilen

Neustadt. Die archäologische Sprechstunde im zeiTTor an jedem Freitag, von 15 bis 17 Uhr ist schon lange kein Geheimtipp mehr. Auch am vergangenen Freitag tummelten sich dort einige „Fossilien-Freunde“. **Lesen Sie mehr auf den Seiten 16 und 17.**

boot Düsseldorf 2011

Düsseldorf/Neustadt. Die ancora Marina war in diesem Jahr gleich mit zwei Ständen auf der boot in Düsseldorf vertreten. Unter anderem wurde die neue Yachtvertretung der englischen Southerly-Yachten der Öffentlichkeit präsentiert. **Lesen Sie mehr auf Seite 20.**

der reporter
DAS FAMILIENWOCHENBLATT
am Wochenende

Samstag, 5. Februar 2011 - Woche 5 - 29. Jahrgang - Neustadt - Tel. 04561 / 51700 - www.der-reporter.de

Grömitz hat die Qual der Wahl

Bürgermeisterkandidaten stellten sich vor

Uwe Körner.

Mario Schmidt

Mark Burmeister

Die „Castingshow“, wie Bürgervorsteher Jochen Sachau die öffentliche Vorstellung der drei Bürgermeisterkandidaten nannte, lockte am vergangenen Dienstag über 400 Zuschauer aus Grömitz und Umgebung in die Strandhalle. Schon weit vor Beginn der Veranstaltung fand sich kein freier Platz mehr und viele Gäste verfolgten die zweieinhalbstündige Präsentation im Stehen.

Fortsetzung auf Seite 2

Am 14. Februar ist Valentinstag

Jetzt bauen — im Frühjahr genießen

20 % Winterrabatt auf Terrassendächer

Nelson Park Wintergärten
Röntgenstraße 1, 23701 Eutin
0 45 21 / 77 82 43
www.nelsonpark-wintergaerten.de

Wir machen den Weg frei.

Leben ist Veränderung!
Und Sie möchten sich verändern?

Wir betreuen Sie gern beim Verkauf Ihrer Immobilie. Von der Käufersuche über die Finanzierungsprüfung bis zum Notartermin: wir begleiten Sie sicher und kompetent und bieten besten Service aus einer Hand.

Tel. (04561) 614 425
www.meine-vrbank.de
VR Bank Immobilien

Ab sofort: Gewinnspiel 5 von 25 im Innenteil! - Gewinnen Sie jede Woche 3 x 50,- €!

Großspende von famila 3
ZDF-Küstenwache dreht wieder ..... 4+5
Gesund & Fit ..... 6+7
Nachhilfe, Ausbildung & Weiterbildung 8-13
BCG Altenkrempe 14
Musik ist Trumpf 15
Von Beilen und Pfeilspitzen ..... 16+17
Comic- und Rätselseite 19
ancora Marina auf der „boot“ 20
Gewinnspiel 5 von 25 24

Einwohnerversammlung am Dienstag

Altratjensdorf. Nicht wie versehentlich angekündigt am Freitag, sondern am Dienstag, dem 8. Februar um 19.30 Uhr lädt die Gemeinde Riepsdorf zu einer Einwohnerversammlung in das Feuerwehrhaus in Altratjensdorf ein. Auf der Tagesordnung stehen unter anderem die Planung des Anlegens eines Radweges zwischen Thomsdorf und Altratjensdorf sowie ein Bericht des Bürgermeisters über wichtige Angelegenheiten der Gemeinde. Vorschläge und Anregungen könne in der Einwohnerversammlung gerne vorgetragen werden.

Fortsetzung von Seite 1

Grömitz. Zunächst durften sich die Kandidaten Mario Schmidt (50), Uwe Körner (59) und Mark Burmeister (43) in einer kurzen Stellungnahme präsentieren, bevor Moderatorin Christiane Harthun-Kollbaum sie zu Grömitz relevanten Themen befragte. Zum Schluss kamen dann die Zuschauer zu Wort, die ihrerseits den Herren auf den Zahn fühlen konnten. Gravierende inhaltliche Unterschiede förderte die Diskussion, bei der sich alle drei Kandidaten eines kollegialen und fairen Tons bedienten, nicht zutage.

Der Bosauer Bürgermeister Mario Schmidt betonte bei seinem „Auswärtsspiel“ seine große Erfahrung in sämtlichen Bereichen der Verwaltung, die er durch seine Tätigkeit zunächst in Lübeck, dann in Bosau und im Amt Großer Plöner See gesammelt hat. Da Grömitz für ihn und seine Familie ein beliebtes Urlaubs- und Ausflugsziel sei, gebe es eine emotionale Verbundenheit zu dem Ort und es wäre ihm eine Freude, sich in Grömitz einzusetzen. Besonders lägen ihm Ehrenamt und Feuerwehr am Herzen, die er verstärkt fördern wolle. Gleichzeitig stehen die Bürgerbedürfnisse, angefangen bei der Kindertagesstätte bis hin zum Seniorenbeirat, in seinem Fokus. Unter anderem nannte er zu diesem Punkt bezahlbare Kitas und attraktive Schulen sowie erschwingliches Wohnen für junge und ältere Menschen. Er sei ein gestandener Bürgermeister, der eine entscheidungsstarke und an der Sache orientierte Führungspersönlichkeit darstelle. Gegen den Vorwurf, dass das Amt in Grömitz für ihn ein Rettungsanker sei, verwehrte er sich. Zwar ende seine Bürgermeisterlaufbahn in Bosau durch die Zusammenlegung der Verwaltung mit der Stadt Plön, Grömitz sei für ihn aber nicht Notnagel, sondern eine Weiterentwicklung, die jeder in seinem Lebenslauf anstrebe.

Uwe Körner begründete seine Kandidatur damit, dass er sein ganzes Leben in der Gemeinde Grömitz verbracht und gearbeitet habe und er nun den Kreis schließen wolle.

Mark Burmeister, Mario Schmidt, Moderatorin Christiane Harthun-Kollbaum und Uwe Körner (v. lks.).

Zwar stünde er lediglich für eine Amtsperiode zur Verfügung, er sei sich aber sicher, dass man auch in dieser relativ kurzen Zeit eine Menge erreichen oder zumindest auf den Weg bringen könnte. Körner möchte vor allem den Dialog mit dem Bürger suchen und immer Ansprechpartner sein. Vehement sprach er sich gegen die Erhebung weiterer Abgaben, wie beispielsweise die Regenwassergebühr, aus und will unsinnige Investitionen vermeiden und verstärkt die Geschäfts- und Gewerbebetriebe mit ins Boot holen. Ein pulsierendes dörfliches Leben ist ihm ebenso wichtig wie das besondere „Wir-Gefühl“, das er durch eine Verstärkung privater Initiativen forderte.

Der „Grömitzer Jung“ Mark Burmeister, der als Mitarbeiter in der Kämmerei bestens mit der finanziellen Situation von Grömitz vertraut ist, bezeichnete sich selbst als ehrlich und bodenständig und würde sich auch eine gute und ehrliche Zusammenarbeit vor allem mit den politischen Gremien wünschen. Ein starker Fremdenverkehr heiße für ihn jedoch nicht, dass lediglich im Strandbereich investiert wird, sondern dass das gesamte Gebiet, also auch die Dorfschaften touristisch gefördert werden sollten. Durch seine familienfreundliche Ausrichtung halte er zudem die Stärkung des Schulstandortes Grömitz sowie die Betreuung älterer Menschen für essenziell, was durch die Ausweisung bezahlbarer Baugrundstücke sowohl für junge Familien als auch altersgerechtes Wohnen erreicht werden könne. Eine Herzensangelegenheit sei für ihn als aktiven Vereinsmenschen ebenfalls die Förderung der Feuerwehr sowie der Vereine und Verbände.

Tourismus: Auf gezielte Fragen zum Tourismus, den Körner als die „Gute Stube“ von Grömitz bezeichnete, waren sich die Kandidaten weitgehend einig, dass ein weiteres Hotel der Gemeinde Grömitz gut zu Gesicht stehen würde. Zu der Frage, wie man den Tourismus auch außerhalb der Hauptsaison stärken könne, mahnte Körner zu Investitionen mit Augenmaß und forderte vom Bürger und Betrieben Eigeninitiative. Burmeister hingegen sieht großen Bedarf im Wellness- und Tagungsbereich, da hier die Gäste wetter- und saisonunabhängig kommen würden. Schmidt sah Grömitz als zweitgrößte Ostseedestination auf einem guten Weg und schlug vor, vor allem für die außerhalb der Saison besonders aktiven sogenannten Best Ager, weitere Angebote und Veranstaltungen vorzuhalten und mit einem optimalen Service zu punkten.

Keiner der drei Kandidaten konnte eine Patentlösung für die Leerstände in der Innenstadt aus dem Hut zaubern und bei der Frage, wie es mit dem Grömitzer Golfklub weitergehen soll, waren sich alle einig, dass ein finanzielles Engagement der Gemeinde nicht im Missverhältnis zu der Förderung von anderen Vereinen stehen dürfe.

Bürgervorsteher Jochen Sachau rief alle Anwesenden noch einmal eindringlich dazu auf, bei der Wahl am Sonntag, dem 27. Februar im Grömitzer Rathaus ihre Stimme abzugeben und sich, sofern auf Anhieb kein neuer Bürgermeister bestimmt werden kann, auch an der Stichwahl am Sonntag, dem 13. März zu beteiligen.

Die Strandhalle platzte aus allen Nähten.

Großspende von famila

Mitarbeiter spendeten an Kinder

Neustadt. Über einen riesigen Berg an Süßigkeiten, Sportgeräten und Spielen freute sich Kinder- und Jugendbeauftragter Norbert Mohwinkel am Montag. Warenhausleiter Gunnar Eickhoff überreichte stolz die große Spende, die Mohwinkel in der kommenden Zeit an die richtigen Adressen weiterleiten wird. „Eigentlich erhalten die Mitarbeiter immer unsere sogenannte ‚Weihnachtsware' aus dem letzten Jahr" berichtete Eickhoff. Als das famila-Team aber von Eickhoffs Idee hörte, die Sachen der Stadtjugendpflege zu spenden, waren alle sofort gern bereit auf die Dinge zu verzichten. „Ich bin überwältigt", lautete das Fazit von Mohwinkel, der die gute und lebendige Zusammenarbeit zwischen famila und der Elterninitiative und der Stadtjugendpflege hervorhob, die gerade Warenhausleiter Gunnar Eickhoff sehr gefördert habe und für die er dem scheidenden Warenhausleiter großen Dank aussprach.

Gunnar Eickhoff (lks.) überreichte eine riesige Spende an Norbert Mohwinkel.

• alle Elektroarbeiten
• Kälte- und Klimatechnik
• Kundendienst
• Notdienst

Kälte- Klima- Elektro- Technik

Matthias Krell
- Meisterbetrieb -
Weidehof 2 • 23743 Grömitz-Brenkenhagen
Tel.: 0 45 62 / 26 77 00 • Fax 26 77 01

Anzeige

Aurum-Direkt Goldexperten wieder vor Ort

Grömitz. Hochkonjunktur für Gold, Silber und Platin. So ist es in der Tagespresse zu lesen. Gut, dass es die Experten von Aurum-Direkt gibt, die mit Ihrem Sachverstand bei der Bewertung von Schmuck, Uhren, Silberbestecken und Gefäßen, Gold- und Silbermünzen sowie Zahngold ihren Kunden mit Rat und Tat zur Seite stehen. Guter Rat ist teuer sagt der Volksmund. Nicht so bei Aurum-Direkt. Hier erhalten Sie eine kostenlose Einschätzung Ihrer Objekte sowie wertvolle Vorschläge zu Vermarktungsmöglichkeiten Ihrer Wertbestände aus Gold, Silber und Platin.
Auf Wunsch können alle vorgelegten Objekte auch direkt angekauft werden. Insbesondere Uhren bekannter Luxusmarken, wertvoller Brillantschmuck aber auch ganze Nachlässe werden gerne zur Vermarktung angenommen. Dabei helfen die genauen Marktkenntnisse der Aurum-Direkt Experten - Auktionatoren, Juweliere und Uhrmacher - um für die Schätze ihrer Kunden einen optimalen Preis zu erzielen.
In der kommenden Woche sind die Aurum-Direkt Goldexperten wieder vor Ort und bieten eine umfassende Beratung zum Thema Edelmetallankauf. Interessierte erhalten eine kostenlose Bewertung ihrer Schätze am **Dienstag und Mittwoch 8. und 9. Februar von 10 bis 17 Uhr** in Grömitz Nord-Ostsee Auktionatoren, Markt 7. Sowie jeden Dienstag von 10 bis 18 Uhr am Stammsitz im Auktionshaus in Bordesholm in der Holstenstr. 16, Tel 04322/888 7228.
Sie haben zuvor noch Fragen? Rufen Sie an: 0171/440 6985.

Gold Silber Ankauf
Barzahlung per Gramm
Zahle Tagespreise
999 (Barren), 900, 750, 585, 333
Zahngold mit und ohne Zähne
Münzen Orden Briefmarken
Peter Mellendorf
Hüxstr. 90, 23552 Lübeck
Nähe Parkhaus Hüxstraße

Ihre Gold Experten kaufen Edelmetalle
Zahngold - Altgold - Schmuck
Kostenlose Bewertung Ihrer Schätze!
Wir zahlen beste Preise für Gold, Silber u. Platin
nur Dienstag u. Mittwoch 8. u. 9. Februar
Grömitz, Markt 7, Nord-Ostsee Auktionatoren
Zahngold, (auch mit Zähnen) Bruchgold, Omaschmuck, Gold- und Silbermünzen sowie Goldschmuck* ist Bargeld! Für Altgold jeder Art sowie Tafelsilber (nur 800, 835 u. 925 gestempelt) zahlen wir beste Preise. Zähne und Zahnersatz entfernen wir im Labor.
AURUM DIREKT
Aktionstage nur Dienstag und Mittwoch
Sofort Bargeld!
*Wir kaufen alle Edelmetalle sowie Diamantschmuck, Goldmünzen, Goldarmbänder, Diamantbroschen, Luxusuhren etc.
Wir beraten und kaufen mit Sachverstand!
Besuchen Sie uns auch an unserem Stammsitz in 24582 Bordesholm, Holstenstr. 16, jeden Dienstag von 10 - 18 Uhr
oder nach telef. Vereinbarung unter 04322 - 888 7228, idee-kontor-klosterinsel e.K.

Ihre **Kleinanzeige**
erscheint zusätzlich
kostenlos im Internet unter
www.der-reporter.de

Seniorenpension Erlenkamp
Alten- und Pflegeheim
Inh. Jochen u. Carolina Paap
Nach Umbaumaßnahmen bieten wir jetzt auch 1 Appartement für Einzelpersonen oder Paare an.
Schaarweg 8
23730 Neustadt/Pelzerhaken
Tel. 0 45 61 / 5 24 76 28
seniorenresidenz_erlenkamp@t-online.de

ZDF-Küstenwache ist wieder im Einsatz

Dreharbeiten zur 15. Staffel haben begonnen

Gastschauspieler Tobias Schenke, Michael Kind, Andreas Dobberkau, Sabine Petzl, Manou Lubowski und Annekathrin Bach (v. lks.) freuen sich auf die kommende Drehsaison.

Seit Mittwoch, dem 2. Februar sind die Dreharbeiten für die 15. Staffel der ZDF-Erfolgsserie Küstenwache wieder in vollem Gange.

Neustadt. Nachdem Elmar Gehlen alias Wolfgang Unterbaur seine Teamkollegen in der aktuellen Staffel verlassen hatte, stehen auch im kommenden Jahr einige Veränderungen an. Diese sind dann allerdings optischer Natur, da die Einsatzzentrale und das Büro des Einsatzleiters Gruber sich in neuem Look präsentieren. „Gruber räumt um“, scherzten Michael Kind alias Hermann Gruber und Produktionsleiter Nils Burtzlaff bei der Besichtigung der neuen Kulissen, die sich mit neuem Anstrich und veränderter Einrichtung präsentieren. In Zukunft bieten diese außerdem Ausblick auf die Neustädter Bucht, sodass die Tag/Nacht Anmutung noch authentischer wird. Zudem wird in Zukunft eine neue Luxusjacht die Kulisse des Studios bereichern, die in den kommenden Folgen wieder eine Plattform für die Geschichten um die kriminellen Machenschaften auf der Ostsee bietet. „Auch in der Serie wird der Umbau dramaturgisch eingebaut“, erzählte Burtzlaff, „denn Gruber wird in einer Episode den Mitarbeitern die neuen Räumlichkeiten vorstellen“. Seit dem Tag der Abschlussveranstaltung am 14. Dezember letzten Jahres haben die Umbauarbeiten von Szenenbildner Olaf Rehahn angedauert, sodass die neuen Kulissen erst am 27. Januar durch die ZDF-Redaktion abgenommen wurden.

Sozial- und Kulturausschuss

Kassau. Eine öffentliche Sitzung des Sozial- und Kulturausschusses der Gemeinde Altenkrempe findet am Donnerstag, dem 10. Februar um 19.30 Uhr im Mehrzweckhaus Kassau statt. Tagesordnungspunkte sind unter anderem Einrichtung einer Tagespflegegruppe zur Betreuung unter dreijährige Kinder, Sportlerehrung.

Neuauflage Ostseecard-Flyer

OstseeFerienLand. Auch 2011 soll den Urlaubsgästen im OstseeFerienLand mit Vorlage der OstseeCard wieder ein breit gefächertes Zusatzangebot an Bonus-, Rabatt- und Gratisleistungen geboten werden. Für alle Gewerbetreibenden in OstseeFerienLand, die bisher diese Form der kostenfreien Gästewerbung noch nicht genutzt haben, bietet sich die Möglichkeit, sich mit einem attraktiven Angebot zu beteiligen. Abgabeschluss ist der 25. Februar 2011. Die OstseeCard-Broschüre in einer Auflagehöhe von 50.000 Exemplaren soll dann im März im OstseeFerienLand druckfrisch vorliegen. Nähere Informationen telefonisch im Kurbetrieb Dahme (04364-492010), Kurbetrieb Kellenhusen (04364-49750), Tourismus-Service Grömitz (04562-256242) und der Touristinformation Lensahn (01805-5367246).

Goldankauf
Zahngold (auch mit Zähnen)
Bruchgold, Schmuck (auch defekt),
Münzen, Uhren,
Omaschmuck, Altgold
Täglich Goldankauf
GOLD-KNUT Goldankauf
Sofort Bargeld !
Bei Ihrem Gold-Knut.de Partner:
Ihre Heißmangel · Volker Gebhardt
Oldenburger Str. 32 · Neustadt

KOSTENLOSE SCHROTTABHOLUNG
von Eisenschrott, Fahrrädern, Rasenmähern, Kabeln, Autobatterien, Autoteilen etc., jedes E-Gerät (z.B. Waschmaschinen, Spülmaschinen, Trockner, Kühlschränke), PC-Rechner, Monitore sowie auch Elektro-Kleingeräte (z.B. PC-Teile, Radios, Lampen, Toaster Mixer etc.)
Tel. 04561 / 5268718 o. 0152-09428560
für komplette Waschm. u. Spülm.
zahle ich je 3,- €
Manni's Schrott-Service Metallrecycling

TOP - Angebot Dacharbeiten
Dachumdeckung einschl. Unterspannfolie, Konter- und Hauptlattung, Eindeckung mit Tondachziegeln
z.B. 80 m² ab 3.550,- € exkl. Mwst.
50 m² Vollwärmeschutz ab 3.100,- € exkl. Mwst.
Tel. 030-34502202
DUGI
Gratis: VELUX® GGL

ANDREAS SCHILLING Bautenschutztechnik
Wir sind Ihr Ansprechpartner für Fehmarn und die Ostseeküste für die Beseitigung von **Durchfeuchtungsschäden** an **Mauerwerkfassaden, Balkonen und Terrassen** sowie Fachmann für die Beseitigung von
Kellerdurchfeuchtungen.
Rufen Sie doch einfach mal an, wir beraten Sie gern.
Telefon (04372) 991923

Am 14. Februar ist Valentinstag.

Am Kreisel in der Eutiner Straße wurde das Küstenwache Team mit einem Willkommensschild begrüßt. Auch 1. Vorsitzende des Fanclub Küstenwache e.V. Katarina Clarus (lks.) und Stadtmarketingkoordinatorin Andrea Gloger hießen die Crew um die ZDF-Erfolgsserie Küstenwache herzlich willkommen.

Michael Kind alias Hermann Gruber sitzt schon einmal in seinem neuen Büro Probe.

Die „alten“ Kulissen werden ab Ostern im Küstenwache Studio 1, in dem ehemaligen Glücksklee Gebäude, zu besichtigen sein. „So können wir den Besuchern immer wieder etwas Neues bieten“, berichtete Katarina Clarus, Leiterin des Studio 1, die sich im letzten Jahr über mehr als 10.000 Besucher freuen konnte. „Mit den neuen Kulissen haben wir unser Besichtigungsangebot um 30 Prozent erweitert“, so die 1. Vorsitzende vom Fanclub Küstenwache e.V. weiter.

„Wir freuen uns, dass Sie wieder hier sind“

Abschließend übergaben Stadtmarketingkoordinatorin Andrea Gloger und Katarina Clarus noch zwei prall gefüllte Süßigkeitenkartons, die von den Schauspielern freudig entgegengenommen wurden. „Für die Pausen“, betonte Andrea Gloger, die sich freute, dass die Drehsaison nun wieder begonnen hat.
Noch bis zum 6. April ist die 14. Staffel immer mittwochs um 19.25 Uhr im ZDF zu sehen.

Neue Werbemöglichkeit für Grömitzer Gastgeber

Grömitz. Für Grömitz wird es pünktlich zum Start in die neue Saison einen neuen Angebots-Flyer geben. Mit seinem außergewöhnlichen Format und dem Grömitz typischen Design ist er aufmerksamkeitsstark und handlich zugleich. Vermieter sind herzlich eingeladen, sich darin mit einem eigenen Reiseangebot zu präsentieren. Der neue Werbeträger richtet sich hauptsächlich an anspruchsvolle, qualitätsbewusste Gäste, die spontane Kurz- beziehungsweise Pauschalurlaube bevorzugen und vorwiegend in der Vor- und Nachsaison reisen. Für die Vermarktung werden verschiedene Instrumentarien, wie eine umfangreiche Mailingaktion, der Vertrieb über das Internet als Prospektbestellung und Download sowie der Direktvertrieb über den Tourismus-Service Grömitz genutzt. Bei Interesse steht Tina Loges vom Tourismus-Service Grömitz unter Tel. 04562/256263 für Auskünfte zur Verfügung.

FÜR ALLES NASSE SIND WIR KLASSE!!!

BSD Uwe Jahn GmbH

Bauklempnerei • Bauwerksabdichtungen
Dachtechnik • Fassadenverkleidung

Seit über 35 Jahren sorgen wir für trockene Keller und dichte Dächer!

Wir stehen Ihnen mit Rat und Tat zur Seite.

23845 Borstel und 23738 Thomsdorf
0171 / 4 52 98 79

immer dienstags in Neustadt

GOLDGRÄBER
in Neustadt

Wir kaufen jedes Gramm Edelmetall, das Sie uns anbieten:

Zahngold + Schmuckgold
Weißgold, Rotgold, Silber, Platin, Palladium

Zähne noch dran? Kein Problem!
Sie erhalten von uns

Zahngold	17,34*
900er	23,40*
750er	19,50*
585er	15,21*
usw.	

26,- Euro

für jedes Gramm reines Feingold sofort in bar ausgezahlt. * Preise vom 03.02.; Änderungen bei Kursschwankungen vorbehalten.

Dienstag, **08. Februar**
von **12:00** bis **18:00** durchgehend geöffnet.

In Neustadt: Waschgrabenallee 20,
hinter der Bushaltestelle, neben Debeka-Versicherung.

Edelmetallhandel Torben Hennig Glockengießerwall 17 20095 Hamburg 0177 38 38 305

Runter mit dem Weihnachtsspeck

Ernährung umstellen, viel Bewegung und durchhalten!

Alle Jahre wieder das gleiche Spiel: Nach den Festtagen fällt der Schritt auf die Waage meist besonders schwer. Doch woher kommen eigentlich die ganzen überschüssigen Pfunde und warum ist es nur so schwer, auch in der kalten Jahreszeit sein Gewicht zu halten? Die Gesundheitsexperten wissen, wie die winterlichen Rettungsringe entstehen: „Der innere Schweinehund, der uns besonders an Weihnachten zu schaffen macht, ist eigentlich etwas ganz Natürliches: Denn sind die Tage kurz und die Temperaturen niedrig, sinkt in der Regel auch unsere Stimmung. Damit wir uns besser fühlen, muss unser Körper mehr von dem Botenstoff Serotonin ausschütten - und hierfür braucht er Zucker.“ Das Problem dabei: Je schlechter die Witterungsverhältnisse draußen werden, desto attraktiver wirkt ein entspannter Fernsehabend mit Knabbereien und dem ein oder anderen Schluck Alkohol auf der gemütlichen Couch. Die Folge: „Während wir unsere Kalorienzufuhr mit Schokolade, Chips, Bier und Co. im Laufe des Winters immer weiter steigern, bewegen wir uns auch noch viel weniger als im Sommer. Eine Entwicklung, an deren Ende der alljährliche Winterspeck steht“, so die Experten.

Essgewohnheiten umstellen

Um die überschüssigen Weihnachts-Pfunde möglichst schnell wieder loszuwerden, greifen frustrierte Festtags-Feinschmecker häufig zu drastischen Mitteln. Eine unvorbereitete, radikale Umstellung der antrainierten Essgewohnheiten oder gar eine völlige Null-Diät sind jedoch alles andere als gesund, bringen so gut wie nie den erhofften Effekt - und lassen sich schon gar nicht dauerhaft durchhalten. Um einen anschließenden Jojo-Effekt zu drosseln oder gänzlich zu vermeiden, sollten Schleckermäuler deshalb eine schonendere Methode zur Reduzierung ihrer Kalorienzufuhr wählen. Wichtig dabei: Zu großer Verzicht macht das Durchhalten bei einer Diät meist schwierig. Am Besten ist es, wenn man einfach wieder mehr darauf achtet, regelmäßig und gesund zu essen und trotzdem nicht zu leiden. Neben viel Obst und Gemüse, Fisch und magerem Fleisch gehören deshalb auch hin und wieder „kleine Sünden“ mit auf den Speiseplan. Wer dann noch auf Alkohol verzichtet, viel kohlensäurehaltiges Mineralwasser trinkt und wieder anfängt, sich mehr zu bewegen, hat gute Chancen, bis zum Sommer zur alten Form zurückzufinden.

Kalorien verbrennen

Damit der nachweihnachtliche Kampf gegen den Winterspeck schneller zum Erfolg führt, sollte ausreichend Bewegung unbedingt zu den guten Vorsätzen fürs neue Jahr gehören. Denn hat man es in der Adventszeit ruhig und gemütlich „angehen“ lassen, ist das auch dem eigenen Körper aufgefallen; der Stoffwechsel hat sich entsprechend an das Leben auf der Couch angepasst. Wer jetzt wieder anfängt, „normal“ zu essen, stoppt damit zwar die weitere Gewichtszunahme - wirklich abnehmen kann man so in der Regel jedoch nicht. Der Trick: Um überschüssige Pfunde loszuwerden, müssen mehr Kalorien verbrannt als aufgenommen werden. Doch auch hier gilt keineswegs die Devise „Viel hilft viel“. Um Körper und Kreislauf nicht zu überfordern, sollten sich Abnehmwillige deshalb zunächst langsam wieder an ihr vorweihnachtliches Bewegungsniveau heranarbeiten. Man sollte mit ein bis zwei ausgedehnten Spaziergängen in der Woche beginnen oder ab und zu vielleicht etwas schwimmen gehen. Wenn dann nach einiger Zeit wieder mehr „drin“ ist, kann das Sportprogramm einfach behutsam ausgedehnt werden, indem man allmählich sowohl Länge als auch Frequenz der Übungseinheiten steigert.

Wenn Schnarchen zur Gefahr wird

Nächtliche Geräusche, die man nicht auf die leichte Schulter nehmen sollte. Sechs von zehn Deutschen schnarchen. Schnarchen stört nicht nur den Partner, sondern gefährdet auch die Gesundheit der betroffenen Personen, denn Schnarcher schlafen schlechter. Die Folge sind Abgeschlagenheit, Müdigkeit und Konzentrationsmängel. Schnarcher sollten ihr Problem nicht auf die leichte Schulter nehmen, denn Schnarchen kann zu einer ernsten Krankheit, der Schlafapnoe führen. Erste Anzeichen für die Krankheit sind lautes Schnarchen, von dem die Betroffenen manchmal selbst aufwachen. Weitere Indizien sind die bereits genannte Abgeschlagenheit und Tagesmüdigkeit oder Sekundenschlaf am Steuer eines Autos.

Bei Patienten, die an Schlafapnoe leiden, kann die Atmung bis zu hundert Mal in einer Nacht aussetzen. Diese gefährlichen Aussetzer können bis zu zwei Minuten andauern. Dabei sinkt der Sauerstoffgehalt des Blutes, die Herzfrequenz steigt und der Schlaf wird unterbrochen, was die Betroffenen häufig gar nicht richtig bemerken. Die körperlichen Folgen sind aber gravierend: Herzrhythmusstörungen und Bluthochdruck können ebenso auftreten wie ein plötzlicher Herztod oder ein Schlaganfall.

Was kann man selbst gegen Schnarchen tun?

Oft gelingt es durch einfache Maßnahmen wenigstens, das Schnarchen zu mildern, allerdings sind nicht alle Methoden immer erfolgreich.

Änderung der Schlafposition: Bei tief gelagertem Kopf schwellen manchen Menschen die Nasenschleimhäute etwas an, dies kann bei bereits bestehender Enge der oberen Atemwege die Nasenatmung weiter beeinträchtigen, sodass Schnarchen auftritt beziehungsweise verstärkt wird. Dem kann man dadurch entgegenwirken, indem man den Kopf höher lagert. Auch ein Nasenflügelheber helfen dieses Problem zu beseitigen. Da auch Rückenlage gehäuft zu Schnarchen führt, kann man versuchen durch Einnähen von zum Beispiel Tennisbällen in den Rückenteil des Schlafanzuges eine nächtliche Seitenlage zu erlangen.

Alkohol, Beruhigungsmittel und Übergewicht: In den letzten vier Stunden vor dem Schlafen sollte Alkoholgenuss vermieden werden. Die Einnahme von Schlaf- und Beruhigungsmitteln sollte vollständig unterbleiben. Da sich auch Fett im hinteren Rachenbereich ablagern kann und dort die Atemwege beengt, ist bei Übergewicht eine Gewichtsreduktion erstrebenswert.

Auch eine Hausstaubmilbenallergie oder eine Bettfedern-Allergie kann die Atemwege verengen, daher sollten Betten und Kissen mit synthetischem antiallergischem Füllungsmaterial verwendet und oft genug gewaschen werden; mindestens sollte die Bettwäsche alle fünf Tage gewechselt und die Bettdecke und das Kissen spätestens alle sieben Wochen gewaschen werden. Besondere Allergiker-Betten sind im Bettenfachhandel erhältlich. Darüberhinaus ist bei Allergien vielleicht auch medizinische Behandlung sinnvoll.

Abnehmen an der Ostsee!
Schlank und fit durch Sauerstoff und Darmsanierung
Erfahrung seit 25 Jahren unter ärztlicher Leitung
Naturheil-Zentrum Timmendorfer Strand
Telefon 0 45 03 / 8 70 00 · www.heilfasten-an-der-ostsee.de

Logopädische Praxis im Pagodenspeicher
Ulrike Steen
Untere Querstraße 3,
23730 Neustadt i.H.,
Tel. 04561 / 39 59-07
Ergotherapie
Im Pagodenspeicher!
Praxis für Ergotherapie
Manfred F. Mansel
Untere Querstraße 3 · 23730 Neustadt
Tel. 04561 - 524 77 71 oder 161 36
info@ergotherapie-mansel.de

Logopädische Praxengemeinschaft
M. Klav
K. Schlee
LOGOPÄDIE
Eutiner Str. 34
23730 Neustadt
Telefon
0 45 61 / 5 08 00

Einfach fit schwitzen

Saunieren unterstützt Widerstandkraft und Regeneration

Sport und Saunieren bilden seit Jahrzehnten eine bewährte Kombination. Vor allem im Winter ist die Sauna bei Sportlern sehr beliebt, da regelmäßiges Schwitzen die Widerstandskraft erhöhen und die Infektanfälligkeit vermindern kann. Doch was bewirkt ein Saunabad eigentlich genau? Und was sollten Sportler dabei beachten?

Neben dem offensichtlichen Effekt, dem Schwitzen, sorgt ein Saunagang für weitere akute Reaktionen: Die Atmung wird verstärkt, das Herzminutenvolumen und die Herzfrequenz steigen an. Gleichzeitig weiten sich die Gefäße und die Durchblutung wird verbessert. Zudem hält die hohe Luftfeuchtigkeit die Schleimhäute der oberen Atemwege feucht. Dies ist besonders für die Immunabwehr wichtig, da die Schleimhäute auf diese Weise nicht so anfällig für Krankheitserreger sind. Die verbesserte Durchblutung und der gesteigerte Stoffwechsel verhelfen außerdem zu einem schnellen Abtransport von Stoffwechselprodukten (z.B. Milchsäure), fördern damit die Regeneration und wirken Muskelverspannungen entgegen. Daher ist ein Saunagang im Anschluss an die sportliche Belastung besonders wirksam. Allerdings sollte die Kreislaufbelastung komplett abgeklungen sein – also am besten eine halbe Stunde ausruhen, bevor es in die Sauna geht. Nach dem Saunieren sollte man vor allem genügend trinken. Allerdings verliert der Körper beim Schwitzen nicht nur Wasser, sondern auch Mineralstoffe. Da gerade Sportler einen erhöhten Bedarf an Vitaminen und Mineralstoffen haben, ist es wichtig, diese Reserven wieder aufzufüllen.

So wird der Alltag wieder leichter

Manche Menschen sind ständig müde, haben häufig Erkältungen und Kopfschmerzen oder fühlen sich unkonzentriert und gereizt. Die alltäglichen Anforderungen scheinen immer mehr zu steigen. Im täglichen Leben ist für viele Menschen Stress ein ständiger Begleiter. Kurzzeitig macht er frisch und fit. Der Körper läuft zur Hochform auf. Muss er aber dauerhaft auf Hochtouren sein, führt Stress bald zu solchen negativen Folgen. Zusätzlich kann es auch zu Bluthochdruck, Gewichtszunahme und Schlafstörungen kommen. Mit erholsamer Entspannung lässt sich gegensteuern. Insbesondere die progressive Muskelentspannung nach Jacobsen hat sich als erfolgreiche Therapie bewährt. Wer diese Methode einmal kennenlernen möchte, hat am Dienstag, dem 22. Februar um 17.15 Uhr in den Praxisräumen der Physiotherapie Behnke-Lange, Markt 14-15, Neustadt, dazu Gelegenheit. Physiotherapeutin Helga Tychsen lädt zur „Schnupperstunde“ ein. Kostenbeitrag 5 Euro.

Ein regulärer Kursus über sechs Stunden beginnt am 8. März. Informationen und Anmeldungen sind in der Praxis Behnke-Lange zu erhalten oder unter Tel. 04561/9980.

WeltNEUHEIT
Nur bei uns !
BEAUTYANGEL

NATURAL ANTI-AGING
Stimuliert die Produktion von Collagen, Elastin und Hyaluron
Mindert Falten und feine Linien
Verfeinert die Poren und verbessert das gesamte Hautbild
Für einen strahlenden Teint und straffe Haut
Ohne UV - für jeden Hauttyp geeignet
Bis 28.02.2011 zum halben Preis
Sunshine & TopTan
Brückstr.28 23730 Neustadt

Anzeige

Hatha Yoga in Sierksdorf

Hatha Yoga nach B.K.S. Iyengar in Sierksdorf wird von der zertifizierten Iyengar®-Yoga-Lehrerin Barbara Baj jeweils am Montag angeboten. B.K.S Iyengar entdeckte, wie subtile Bewegungen eine Haltung nicht nur vervollständigen, sondern ihr eine neue Qualität und Dimension erschließen. Das genaue, detaillierte Arbeiten am Körper verleiht dem Üben eine innere Dynamik, durch die jede Haltung zu einem den ganzen Menschen erfassenden Geschehen werden kann. Dies wirkt auf den Menschen verjüngend und heilend. Gerade bei Menschen mit Erkrankungen oder Behinderungen hat Iyengar in vielen Fällen beachtliche Erfolge in den berühmten „Medical Classes“ in seinem Institut erzielt. Um Voranmeldungen unter den Rufnummern 04563/478010 oder 0178/9794630 und yogasierksdorf@aol.com wird gebeten.

Barbara Baj Mitglied der Iyengar ®-Yoga-Deutschland e.V. (IYD)

Wege
zum
Wunschgewicht
Bis Ostern bis zu 10 kg abnehmen!
Ich berate und begleite Sie, damit Sie Ihr Ziel auch erreichen.
Informationen unter
0 43 66 - 88 88 70.
Gesundheits- und Ernährungscoach, Jutta Sennewald

Abnehmen leicht gemacht
Trainieren an modernsten Geräten
- Einzel oder in der Gruppe -
Ihre Vorteile bei uns:
Keine Vertragsbindungen, keine versteckten Zusatzkosten
FIT & VITAL
THERAPIE- & GESUNDHEITSZENTRUM
Theodor-Klinkforth-Str. 18
23743 Ostseebad Grömitz - Telefon 04562-5844

Die Zweithaar-Spezialisten

Haarteile
Perücken
Toupet
Hairweaving
Krankenhaus- u. Hausbesuche
Vertragslieferant aller Kassen
HAARHAUS SOMINKA
Lübeck, Schmiedestr. 20-22
☎ 04 51 / 79 10 90

Fit fürs ABI

Bei der Vorbereitung für die Abiturprüfung hat so gut wie jeder Schüler das gleiche Problem: Der Blick in Schulhefte und -bücher zeigt eine gewaltige Fülle von Informationen. Welche davon sind wichtig? Die Beantwortung dieser Frage hat in der Regel einen deutlichen Einfluss auf das Ergebnis der Abitur-Prüfung.
Für deutlich mehr Motivation hilft es eine Lerngemeinschaft zu gründen. Zu zweit für das Abitur zu üben ist eine gute Sache und sorgt meist produktiver und schneller voranzukommen. Es empfiehlt sich aber, für die Vorbereitung auf die große Prüfung spezielle Lernhilfen zu nutzen, die gezielt über prüfungsrelevante Themen informieren und zeigen was bei der Abiturprüfung zu erwarten ist.

Bei größeren Problemen der Stoffwiederholung lohnt es sich in der heißen Phase noch einmal gezielt Nachhilfe zu nehmen. Besonders für das Fach Mathematik kann es sehr helfen, wenn man professionelle Hilfe bekommt. Durch die individuelle Beratung der Fachkundigen ist ein effektiveres Lernen und schwerpunktorientiertes Vorbereiten des Stoffes gegeben und man kann so größere Erfolge erzielen. Allerdings sollte man trotz des vielen Lernens und Kopfzerbrechens regelmäßige Lernpausen nicht vergessen. Ein kurzes Abschalten kann helfen kleine Blockaden zu lösen und aufzuheben. Auch frische Luft und ausreichendes Trinken fördern ein besseres Lernklima.

Zur Verstärkung meines Teams suche ich für meine Allgemeinarztpraxis zum 01.08.2011

eine/n Auszubildende/n
zum/zur medizinischen Fachangestellten

Schriftliche Bewerbungen bitte an:

Praxis Dr. med. W. Benecke
Bungsbergstr. 1, 23758 Hansühn

Eine gute Adresse für Ihre Ausbildung!

Eine qualifizierte Ausbildung mit vielen Perspektiven: Ist das Ihr Ziel? Dann machen Sie in **Grube / Kreis Ostholstein** eine Ausbildung als

Kaufmann / -frau für Versicherungen und Finanzen

Bei uns lernen Sie neben dem Fachwissen und der Arbeit mit verschiedenen Kommunikationsmitteln vor allem den Umgang mit Menschen. In 3 Jahren entwickeln Sie sich zu einem kompetenten Berater und werden ein wichtiger Partner für unsere Kunden. Durch unsere Mitarbeiter sind wir der führende Versicherer im Norden und Sie können dazu gehören! Bewerben Sie sich für das Ausbildungsjahr 2011.

Provinzial Versicherungen
Bezirkskommissar
Marcus Guttau e. K.
Hauptstraße 40
23749 Grube
Telefon 04364/8545
grube@provinzial.de

PROVINZIAL
Alle Sicherheit für uns im Norden

Die Versicherung der Sparkassen

Wir bieten Ihnen ab 01.08.2011 eine abwechslungsreiche Ausbildung

Wo Zukunft ist, sind wir zuhause. Spannung garantiert....

Die Stadtwerke Neustadt in Holstein bilden aus:

Elektroniker/in für Betriebstechnik

Die Einsatzgebiete der Elektroniker/innen für Betriebstechnik verteilen sich über den gesamten Bereich der Stadtwerke Neustadt. Bevor die Auszubildenden fachspezifische Arbeiten kennen lernen, erhalten sie eine zwölfwöchige metallische Grundausbildung. Anschließend erfolgt die Ausbildung in den Stadtwerken Neustadt und zusätzlich in einer überbetrieblichen Bildungsstätte. Insgesamt dauert sie dreieinhalb Jahre.

Zu den Arbeiten von Elektronikern für Betriebstechnik gehören u.a.:
Installieren von Energieversorgungsanlagen, Anlagen der Mess-, Steuer- und Regelungstechnik, Kommunikations- und Beleuchtungstechnik und elektrische Antriebe
Inbetriebnahme, Wartung und Instandhaltung dieser Anlagen

Aufgaben der Stadtwerke:
Versorgung mit Strom, Gas, Wasser und Wärme
Ableitung und Entsorgung von Schmutz- und Niederschlagswasser
Durchführung des Hafen- und Umschlagbetriebes
Einrichten und Betreiben von öffentlichen Parkplätzen
Dienstleistungen

Einstellungsvoraussetzung:
Guter Realschulabschluss oder vergleichbarer bzw. aufbauender Schulabschluss

Kontakt:

Ansprechpartner:	André Botsch (Ausbilder)
Telefon:	04561/5110 – 201
Fax:	04561/5110 – 600
E-Mail:	info@swnh.de
Bewerbungen bitte an:	Stadtwerke Neustadt in Holstein Ziegelhof 8 23730 Neustadt in Holstein

Verantwortung für Neustadt

Stadtwerke Neustadt in Holstein

TimberTec entwickelt individuelle Softwarelösungen für holzverarbeitende Betriebe

TimberTec im Eutiner Gewerbegebiet, Max-Planck-Str. 15, ist Branchenführer in der Softwareentwicklung für die holzverarbeitende Industrie und den Holzhandel. Auftragserfassung, Einkauf, Lager, Produktion, Auslieferung - alle machen das Gleiche, aber jeder macht es anders. TimberTec hat für alle Betriebe die richtige Lösung - dafür sorgen qualifizierte Mitarbeiter mit Know-How. Und die lernt das Unternehmen am besten selbst an. „Wir bilden aus, weil wir die Fachkräfte selbst brauchen“, betont Sabine Nagel, Prokuristin und Ausbildungsleiterin des Unternehmens. Die angehenden „Fachinformatiker der Fachrichtung Anwendungsentwicklung“ lernen hier mit der Programmiersprache Delphi für das

„Wir bilden aus, weil wir die Fachkräfte selbst brauchen“

sehr spezielle Tätigkeitsfeld Holz Softwarelösungen zu entwickeln. Ebenso viele Facetten, wie die Holzbrache hat, so umfangreich ist das branchenspezifische Programm von TimberTec. Seine Module bilden nicht nur sämtliche Betriebsabläufe in den unterschiedlichen Abteilungen ab, sondern sie gestalten diese außerdem effizienter – ein wesentlicher Aspekt vor allem in Hinblick auf den sparsamen Einsatz von Rohstoffen, Energie und Zeit. Die Systeme können mit einer lückenlosen Datenverarbeitung im Wald beginnen und enden bei der Veredelung in den Produktionshallen. Egal welche Anforderungen ein Kunde hat – die Experten erstellen ein Puzzle, das sich dem ganz individuell anpassen lässt und berücksichtigen dabei auch bestehende Systeme aus dem Office-, Finanz- und Lohnbuchhaltungsbereich. TimberTec agiert hauptsächlich in Deutschland und Österreich aber auch international beispielsweise in Polen oder Russland.

Die Ausbildung zum „Fachinformatiker der Fachrichtung Anwendungsentwicklung“ dauert drei Jahre, in denen die Lehrlinge alle Abteilungen der Entwicklung durchlaufen: Einkauf/Verkauf, Produktionsplanung und -steuerung, Administration, Support und Leimholz-Arbeitsvorbereitung. Bewerber sollten über ein gutes Realschulzeugnis mit

guten Noten in den Fächern Mathe, Deutsch und Englisch verfügen und Spaß an der Arbeit am PC haben. „Wir gucken uns alle Bewerber an“, so Sabine Nagel. Einem Auswahltest folgen persönliche Gespräche und ein zweiwöchiges Praktikum. „Der Auszubildende muss nicht nur zu uns passen sondern wir möchten auch sicher gehen, dass er mit Freude zur Arbeit kommt und sich hier wohl fühlt.“ Mit ihrem Abschluss verfügen die Azubis nicht nur über eine qualifizierte Berufsausbildung, sondern haben langfristig gesehen sehr gute Berufsperspektiven im Unternehmen. „Wir sind stetig gewachsen“, so Sabine Nagel. „Im Rhythmus von zwei Jahren haben jeweils fünf Mitarbeiter das Team verstärkt.“ Aktuell arbeiten im Unternehmen 45 Frauen und Männer, davon sechs Auszubildende Damit die Mitarbeiter den täglichen Herausforderungen gewachsen sind, nehmen sie regelmäßig an internen und externen Schulungen teil. Weitere Informationen auf der Internetseite www.timbertec.com.

www.TimberTec.com

TimberTec AG
Technologie rund ums Holz

Zur Unterstützung unseres jungen Teams suchen wir zum 01.08.2011 zwei Auszubildende zum

Fachinformatiker (Anwendungsentwicklung)

Weitere Informationen finden Sie auf unserer Homepage.
Wir freuen uns über Ihre Bewerbung!

TimberTec AG
Max-Planck-Straße 15
23701 Eutin

Tel.: 0 45 21 - 76 00 - 0
Fax: 0 45 21 - 76 00 - 4000
E-Mail: Bewerbung@TimberTec.com

Deutsches Rotes Kreuz, Ortsverein Neustadt e.V.
Für unser Pflegezentrum am Mühlenblick suchen wir

zum 01.08.2011
eine/n Auszubildende/n zur Hauswirtschafter/in
(möglichst mit Abschluss BGJ bzw. Berufsfachschule Ernährung

zum 01.10.2011
zwei Auszubildende zum/zur Altenpfleger/in

Deutsches Rotes Kreuz
Ortsverein Neustadt in Holstein e.V.
Fr. Nüser, Mühlenblick 2, 23730 Neustadt

Happy Dent
Zahntechnik-Team
Persönlich, individuell, kompetent vor Ort
mit Qualitätszertifikat!

Wir suchen zum 01.09.2011 eine/n **Auszubildende/n zum/zur Zahntechniker/in**

Voraussetzungen: guter Realschulabschluss, gerne volljährig (aber nicht Bedingung), Vorabpraktikum in unserem Betrieb.

Schriftliche Bewerbung an:
ZTM Frank Rathje e.K., Am Markt 10, 23730 Neustadt in OH, Tel. 04561 / 55 81 81

Neue Ausbildungsgänge...

Mit zwei neuen interessanten Ausbildungsgängen startet die Berufliche Schule des Kreises Ostholstein in Oldenburg in das kommende Schuljahr. Wer sich zur „Fachkraft für Pflegeassistenz“ in Vollzeit oder zum „Erzieher“ in Teilzeit ausbilden lassen möchte, kann sich ab sofort im Sekretariat in Oldenburg beziehungsweise in der Außenstelle Lensahn anmelden.

Oberstudienrätin Uda-Silvia Grimm, Oberstudiendirektorin Dr. Annemarie Goos und Studiendirektorin Anne-Sabine Kluvetasch (v. lks.) stellten neue Ausbildungsgänge der Berufsbildenden Schulen des Kreises Ostholstein in Oldenburg vor.

Oldenburg. Bei der Vorstellung der neuen Ausbildungsgänge am 31. Januar stellte Schulleiterin Dr. Annemarie Goos heraus, dass sich die Beruflichen Schulen des Kreises Ostholstein in Oldenburg mit ihren Außenstellen als ein Kompetenzzentrum, ähnlich einer kleinen Universität verstehen. Das Ziel sei hierbei, ein möglichst breites Spektrum an beruflicher und schulischer Bildung anbieten zu können und damit auch für jüngere Auszubildende, die noch keinen Führerschein und kein Auto besitzen, wohnortnah attraktive Ausbildungsmöglichkeiten mit Aufstiegschancen zu schaffen.

In Anbetracht der Tatsache, dass Ostholstein eine „Gesundheitsregion“ bildet, also eine hohe Klinik- und Pflegeangebotsdichte aufweist, sind viele Pflegekräfte vonnöten. Ältere Menschen werden zum Zuzug auch aufgrund der landschaftlichen Schönheit dieser Region bewegt und geraten bei steigender Lebenserwartung in den Zugzwang, sich Dienstleistungen in ihrem letzten Lebensabschnitt kaufen oder nochmals in eine Pflegeeinrichtung umziehen zu müssen. Vor dem Hintergrund gesetzlicher Veränderungen wie dem derzeitigen Wegfall der allgemeinen Wehrpflicht und dem demografischen Wandel mit dem drohenden Fachkräftemangel, heißt es nun also gegensteuern.

Azubis 2011 gesucht!

Zum 1. August 2011 sind wieder Lehrstellen für junge Frauen und Männer in unserem Unternehmen frei:

■ Bachelor of Arts w/m ■ Bachelor of Engineering w/m ■ Industriekaufmann w/m ■ Informatikkaufmann w/m ■ Immobilienkaufmann w/m ■ Bürokaufmann w/m ■ Tischler w/m ■ Kfz-Mechatroniker w/m ■ Stahlbetonbauer w/m ■ Straßenbauer w/m ■ Kanalbauer w/m ■ Zimmerer w/m ■ Maurer w/m

Wenn Sie Interesse an Berufen mit Zukunft haben und eigenständiges Arbeiten erlernen möchten, dann freuen wir uns auf Ihren Anruf und informieren Sie gerne ausführlich.

Gollan

Unternehmensgruppe Gollan
Dorfstraße 7 · 23730 Neustadt/Beusloe
Tel.: 0 45 61 / 3 98-02 · Fax: 0 45 61 / 3 98-885
www.gollan.de

köppe

Sierksdorfer Straße 20
23730 Neustadt i. H.
Tel.: 0 45 61 / 34 44
Fax: 0 45 61 / 1 74 80
lackkoeppe@t-online.de
www.lackkoeppe.de

Karosserie- und Lackierfachbetrieb

Fahrzeuglackierungen aller Art • Unfall-Instandsetzung • Karosseriearbeiten • Ausbeultechnik

Bock auf Lack?

Wir suchen Auszubildenen (m/w) zum

Fahrzeuglackierer

Wir sind ein top-ausgestatteter Handwerksbetrieb mit einem jungen, qualifizierten Team.

Du bist ein motivierter junger Mensch mit Realschulabschluss oder sehr gutem Hauptschulabschluss?

Bewirb Dich!

DEKRA - zertifizierte Fachwerkstatt für Unfallinstandsetzung

Wir bieten Ausbildung zur/zum Zahnmedizinischen Fachangestellten

in moderner Praxis

Voraussetzung: Realschulabschluss
Teamfähigkeit und
Freude am Umgang mit Menschen

Schriftliche Bewerbung bitte an:

Zahnarztpraxis Maren Krüger, Schützenweg 15 a
23746 Kellenhusen, Tel.: 043 64 / 95 84

...schaffen neue Möglichkeiten

Der neue Ausbildungsgang Fachkraft für Pflegeassistenz (FPA) in Lensahn ist ein erster Schritt auf diesem Wege, der bei den Betrieben des Umlandes während der Planungsphase bereits auf reges Interesse gestoßen ist. Denn neben der Theorie, die von den Teilnehmern in den drei Jahren der Ausbildung aufgenommen werden soll, beinhaltet die Ausbildung auch 40 Praxiswochen, die in den Betrieben des Umlandes in den Bereichen Pflege und Hauswirtschaft zu absolvieren sind. Vor allem an gute Hauptschüler, die Interesse daran haben einen Realschulabschluss abzulegen und parallel einen Beruf zu erlernen, richtet sich das Angebot, das selbstverständlich auch anderen Interessierten zugänglich ist. Mit erfolgreichem Abschluss ist dieser Ausbildungsgang für die Hauptschüler nicht nur Zugangsberechtigung für eine weiterführende Ausbildung zur vollexaminierten Pflegekraft, sondern berechtigt auch als Staatlich geprüfte Fachkraft für Pflegeassistenz in Krankenhäusern, Rehabilitationseinrichtungen, Senioren- und Pflegeheimen, in Diakoniesozialstationen, bei ambulanten Pflegediensten, in Einrichtungen für „Betreutes Wohnen“, in der häuslichen Pflege in Privathaushalten oder in Großküchen zu wirken.

Wer besonders gerne mit Kindern, Jugendlichen oder Menschen mit besonderen Bedürfnissen arbeitet, eignet sich für den eingangs erwähnten Ausbildungsgang zur praxisnahen, schulischen Ausbildung in Teilzeit zum Erzieher. Dieser Bildungsgang ist vor allem für bereits im Berufsleben stehende Personen gedacht, denn bei Schulungsbeginn muss ein gültiges Arbeitsverhältnis bestehen und mindestens 2 Jahre Berufserfahrung in einem sozialpädagogischen Arbeitsfeld nachgewiesen werden können. Zusätzlich ist die Fachhochschulreife beziehungsweise das Abitur oder ein Realschulabschluss mit abgeschlossener Berufsausbildung gefordert. Die Ausbildung ist so ausgelegt, dass kein qualifizierter oder rechtlicher Unterschied zur Vollzeitausbildung besteht. Mit dem erreichten Abschluss zur „Staatlich anerkannten Erzieherin“, beziehungsweise zum „Staatlich anerkannten Erzieher“ stehen beispielsweise Beschäftigungsmöglichkeiten in Kindertageseinrichtungen, Betreuten Grundschulen, Jugendzentren oder pädagogischen Wohneinrichtungen als eigenverantwortliche pädagogische Fachkraft und Gruppenleitung offen.

Informationen und Formulare zur Anmeldung finden sich auch im Internet unter www.bbs-old.de und über die Telefonnummern 04361/9080 sowie 04363/90230 können auch Termine für persönliche Beratungen vereinbart werden.

Wir bilden aus und suchen für 2011 folgende Auszubildende
2 Hotelfachfrauen/männer
2 Köche/Köchinnen
Ihre schriftliche Bewerbung senden Sie bitte an:
TÄGLICH GEÖFFNET
Hof Sierksdorf
Hof Sierksdorf · Am Strande 32 · 23730 Sierksdorf
Fon 045 63 88 84 · Fax 045 63 77 36
info@hofsierksdorf.de · www.hofsierksdorf.de

Am 14. Februar ist Valentinstag!

Wir bieten zum 01.08.2011 Ausbildungsplätze für
Anlagenmechaniker (m/w), Fachbereich Heizung
Anlagenmechaniker (m/w), Fachbereich Sanitär
Unser Betrieb bildet seit ca. 30 Jahren in den vorgenannten Lehrberufen aus. Durch die Vielseitigkeit unseres Handwerkbetriebes können wir gutes Wissen vermitteln. Schriftliche Bewerbung bitte an
HAUSTECHNIK KNOLL
Heizung · Sanitär · Solar
Industrieweg 32
23730 Neustadt
Telefon 0 45 61 / 510 40
Telefax 0 45 61 / 510 444
Notdienst: 510 410
Ihr Bad- und HeizungsSpezialist
info@.haustechnik-knoll.de

Beims & Klüß
Steuerberater - vereid. Buchprüfer
Teufelsberg 15
23730 Neustadt in Holstein
Wir suchen zur Verstärkung unseres jungen Teams zum 1. August 2011 eine/einen Auszubildende/n zur/zum Steuerfachangestellten
Profil:
- Guter Realschulabschluss /Abitur
- wissbegierig, aufmerksam
- kontaktfreudig, freundlich
- vorheriges Praktikum wünschenswert

Falls Du Dich angesprochen fühlst, dann schicke uns bitte einfach Deine Bewerbungsunterlagen zu.

HOTEL ERHOLUNG
Zum 01.08.2011 vergeben wir einen
Ausbildungsplatz
als
Koch/Köchin
Fam. Schnoor · Am Ring 31 · 23746 Kellenhusen
Tel. 0 43 64/ 470 96-0 · Fax 47096-70
www.hotel-erholung.de · e-mail: info@hotel-erholung.de

Wir gestalten Ihre Anzeige der reporter

Lehrerin gibt gezielt Nachhilfeunterricht
in Englisch und Deutsch
sowie Hausaufgabenbetreuung in allen Fächern
Tel. 0 43 64 / 4 80 97 (AB)

Wir suchen zum 1. August 2011 eine/n
Auszubildende/n
zur/m Rechtsanwalts- und Notarfachangestellten
Ein guter Realschulabschluss, Fachhochschulreife oder Abitur ist erforderlich.
Schriftliche Bewerbungen bitte an:
RECHTSANWÄLTE UND NOTARE
STRUCK • HILLIGUS • WEIDE
Fachanwälte für Arbeitsrecht - Familienrecht - Verkehrsrecht
z. Hd. Herrn Norbert Weide
Lienaustraße 1 • 23730 Neustadt • Tel. 0 45 61 - 51 27-0

Wir sind ein moderner Servicebetrieb der Automobilbranche und suchen für den Bereich Ersatzteil- und Zubehörverkauf zum 1.08.2011 eine/einen

Auszubildende(n) zum Kaufmann / -frau im Einzelhandel

Voraussetzungen sind: Freude am Umgang mit Kunden, technisches Verständnis, Realschulabschluss oder ein guter Hauptschulabschluss

Bitte richten Sie Ihre schriftliche Bewerbung an:

friedrich AUTOTEILE

23730 Neustadt · Sierksdorfer Straße 13 · Tel. (0 45 61) 65 61

LANDWIRTSCHAFTLICHER BUCHFÜHRUNGSVERBAND

Unternehmens- und Steuerberatung für Landwirte

Wir sind ein überregional tätiges Steuerberatungsunternehmen für Land- und Forstwirte mit 80 Bezirksstellen in Norddeutschland.

Unsere Bezirksstelle **Grömitz** sucht zum 01.08.2011
eine/n Auszubildende/n zur/m

Steuerfachangestellte/n

Sie haben einen Bezug zur Landwirtschaft (gerne als Umschüler), Talent im Umgang mit Zahlen, Spaß an EDV und dem Umgang mit Menschen? Ein guter Realschulabschluss ist Mindestvoraussetzung.

Ihre aussagefähige Bewerbung richten Sie bitte an:

Bezirksstelle **Grömitz**

Leiter
Jörg Bohner Steuerberater

Königsberger Allee 24
23743 Grömitz

info@groemitz.lbv-net.de
www.lbv-net.de

...fit für die Zukunft! der reporter

Nachhilfe und mehr!

Kompetenz seit 1974

Deutsch Mathe Englisch und vieles mehr!

Mini-Lernkreis

Info und Anmeldung
0800-00 6 22 44 (gebührenfrei)
scherliess@minilernkreis.de
minilernkreis.de/ostholstein-luebeck

bieten wir z.B. auch in
Neustadt Lensahn Schönwalde Grömitz

- Qualifizierte, engagierte Lehrkräfte
- Eingangstests
- Kostenlose spezielle Lehrmaterialien
- Konzentrationsförderung

Erfolg ist kein Zufall...!

„Der Hansühner Bäcker" ist eine kleine Landbäckerei, welche seit 61 Jahren eigene Backwaren verkauft und seit dem 01. Januar 2009 unter einem neuen Inhaber fortgeführt wird.

Wir legen Wert auf Frische, ansprechende Präsentation unserer Waren und ein gutes Sortiment. Unsere motivierten Mitarbeiter setzen dieses Konzept jeden Tag konsequent um und sind der Motor unseres Wachstums.

Das Besondere am „Hansühner Bäcker" ist der Verkauf von Back- und Handelswaren auf mobilen Verkaufsfahrzeugen, welche durch den gesamten Kreis Ostholstein fahren.

Wir suchen zum 01.08.2011

eine/n Auszubildende/n

zur/zum Bäckerin/Bäcker.

Gerne auch Bewerbungen per E-Mail an: info@hansuehner-baecker.de.

Der HANSÜHNER BÄCKER kommt!

Inh. Björn Hintelmann e.K.
Bungsbergstraße 30
23758 Hansühn
Tel.: 0 43 82 / 3 80

Deine Ausbildung mit Zukunft:

Auszubildende
zur Fachkraft im Gastgewerbe in der Systemgastronomie (m/w)

oder

Auszubildende
zum/zur Fachmann/Fachfrau Systemgastronomie

Bei McDonald's reicht Deine Ausbildung von der Küche über den Servicebereich bis zum Managerbüro. Oder anders gesagt:

Du lernst bei uns von allem einfach alles!

McDonald's
M.u.H. Jaklitsch GmbH
Röntgenstr. 2
23701 Eutin
Tel. 0 45 21 / 40 19 30

McDonald's
Fast Food Jaklitsch GmbH
Eutiner Str. 59
23730 Neustadt
Tel. 0 45 61 / 1 61 66

ich liebe es®

Bildung als Chance

Mehr Unterstützung bei der Studien- und Berufswahl

Fast alle Bürger aus Schleswig-Holstein und Hamburg würden ihrem Kind ein Studium empfehlen. Denn für ebenso viele von ihnen hängt beruflicher Erfolg stark von einem hochwertigen Bildungsabschluss ab. Gleichzeitig schätzen zwei Drittel der Befragten die Karrierechancen von Kindern aus Nichtakademiker-Familien schlechter ein als die des Nachwuchses aus Akademiker-Haushalten und befürworten eine intensivere Förderung von Nichtakademiker-Kindern schon in der Schulzeit.
Die Mehrheit der Befragten kritisiert die Chancenungerechtigkeit in Deutschland und fordert verstärkte Bildungsanstrengungen, um diese auszugleichen. Zugleich belegen die Zahlen einen hohen Bedarf für zusätzliche Informationsangebote, denn angehende Abiturienten benötigen deutlich mehr Informationen über Studienmöglichkeiten und eine stärkere persönliche Förderung, damit sie ihre berufliche Zukunft optimal gestalten können.
Insgesamt 87 Prozent der Befragten aus Schleswig-Holstein und Hamburg halten eine gute Studien- und Berufsorientierung bereits während der Schulzeit für besonders wichtig, damit Schülerinnen und Schüler selbständig die richtige Entscheidung treffen können.

Ehrlichkeit zahlt sich aus

Gute Referenzen, ein aussagekräftiges Anschreiben und ein professionelles Foto. Jobsuchende müssen bei einer Bewerbung viel beachten. Besonders wichtig ist aber ein umfassender Lebenslauf, da ein potenzieller Arbeitgeber diesen in der Regel als erstes liest. Von Lügen oder Schönfärberei ist aber abzuraten, da zum einen das Verhältnis zum Arbeitgeber auf Vertrauen basieren sollte und zum anderen derartige Schwindelein meistens herauskommen und im schlimmsten Fall sogar ein möglicher Kündigungsgrund sein können. Um sich im besten Licht zu präsentieren gibt es bessere Wege. Eine ansprechend gestaltete Bewerbungsmappe gepaart mit überzeugendem Auftreten und einer guten Vorbereitung auf das Vorstellungsgespräch bringen Bewerber weiter.

AUSBILDUNG / AB 01.08.11

Kaufmann/-frau für Bürokommunikation

Voraussetzungen:
sehr gute Mittlere Reife / Abitur, gute Noten in Mathematik und Deutsch, organisatorische Fähigkeiten

Bewerbungen zu Händen Christoph Rakel, bitte ausschl. per E-Mail (PDF) an kontakt@secra.de

www.secra.de

Wir gestalten Ihre Anzeige der reporter Das Familienwochenblatt

Wir suchen zum 1. August 2011

eine/n Auszubildende/n

zur/m Rechtsanwalts- und Notarfachangestellten

Gute Deutschkenntnisse sind erwünscht.

Ihre aussagefähige schriftliche Bewerbung erbitten wir an:

Detlef Hansen
Rechtsanwalt und Notar
Untere Querstraße 1 • 23730 Neustadt • Telefon 0 45 61 / 51 98 50

Schleswig-Holstein
Carat ★★★★
GOLF & SPORTHOTEL
Strandallee 4 · 23743 Grömitz
Telefon 04562 / 3910 · Fax 391255
www.hotel-carat.de
E-Mail: carat-hotel@t-online.de

Wir suchen zum 01.08.2011 oder evt. früher

Auszubildende
zur/zum

Restaurantfachfrau/mann
Hotelfachfrau/mann
Köchin/Koch

Schulabschluss: Ab Hauptschule.
Bewerbungen an obige Adresse.

Wir sind ein mittelständisches Bauunternehmen mit 50-jähriger Tradition. Unser Schwerpunkt liegt im Tief-, Straßen- und Erdbau. Eine zügige Bauabwicklung und hohe Qualitätsstandards zeichnen uns aus.

Wir suchen zum 01.08.2011

Auszubildende/r zum/r Tiefbaufacharbeiter/in

Wir bieten Ihnen eine interessante, umfassende und praxisbezogene Berufsausbildung. Wer nach der Ausbildung weiterkommen möchte, dem bieten wir vielfältige Möglichkeiten, so kann z.B. der Spezialbau-Facharbeiter über den Vorarbeiter und den Werkpolier zum geprüften Polier aufsteigen.

Voraussetzung:
- Guter Haupt- oder Realschulabschluss
- Handwerkliches Geschick
- Interesse an technischen Dingen

Haben wir Ihr Interesse geweckt? Dann senden Sie Ihre aussagefähigen Unterlagen bitte direkt an:

Grothe Bau GmbH & Co. KG
Vertraulich z. Hd. Frau Rebehn
Hinter den Kirschkaten 65-67
23560 Lübeck
uta.rebehn@grothe-bau.de
Fon: 0451/58908183

GROTHE

BACK DIR DEINE ZUKUNFT

mit einem attraktiven Beruf im Bäckereihandwerk!

Wir suchen Auszubildende zum 1. September 2011 als

- **Bäcker/in**
- **Bäckereifachverkäufer/in**
- **Fachmann/Fachfrau für Systemgastronomie im Bäckereihandwerk**

Eure schriftliche Bewerbung richtet Ihr bitte an:

Bäckerei • Konditorei
Seßelberg
...mit Qualität für Ihren Genuß!

Bäckerei Seßelberg | Industrieweg 31a | Neustadt | www.sesselberg.de

Neustadt | Pelzerhaken | Haffkrug | Grömitz | Niendorf | Pönitz
Timmendorf | Schönwalde | Ahrensbök | Karstadt Lübeck

Neue Trainingsanzüge für BCG Altenkrempe

Das Hotel Gosch aus Grömitz hat der D-Jugend vom BCG Altenkrempe neue Trainingsanzüge und ein Essen im Hotel Gosch gesponsert. Die Kids und die Trainer Christian Müller und Andreas Schulz haben sich sehr gefreut.

„Neustadt-Themen“ im Blick

Neustadt. Auch für das Jahr 2011 hat sich die Bürgergemeinschaft Neustadt (BGN) viel vorgenommen, wie die Parteispitze in einem Pressegespräch am vergangenen Donnerstag erläuterte. Dabei hat die 29-köpfige Gruppierung besonders Themen im Fokus, die Jugendliche und Senioren angehen, denn „die brauchen eine Stimme“, bekräftigte BGN-Vorsitzender Otto Stoehr. Deshalb will man sich auf dem Erreichten nicht ausruhen, sondern hat schon wieder viele neue Themen im Blick. Dazu gehören unter anderem die Stärkung der Gemeinschaftsschule und des G8-Gymnasiums sowie die Erhaltung des Stadtteiltreffs am Westpreußenring. Gerade für die Senioren fordert die Bürgergemeinschaft wieder eine Einkaufsmöglichkeit im Stadtzentrum und die barrierefreie Fortbewegungsmöglichkeit durch angepasste und abgesenkte Bürgersteige, wie sie schon auf Initiative des Arbeitskreises Fahrrad begonnen wurde. Die Entwicklung in der Kulturwerkstatt Forum, der Stadtbücherei und dem Haus der Manufakturen, das im ehemaligen Glücksklee-Gebäude eingerichtet werden soll, sehen die Parteimitglieder als durchweg positiv.
Ende März plant die BGN ein offenes Gespräch mit Bürgern in Rettin durchzuführen, um zu erfahren, „wo in Rettin so der Schuh drückt“. Der genaue Termin wird noch bekannt gegeben.

Suchen Hilfe für die Pflege unseres Vaters Tag u. Nacht. Flex. Arbeitszeiten mögl., ☎ 04561/4463

M, 53, su. Arbeit. Handw. Geschick, mobil u. flexibel. FS-Kl.: C. Tel. 015786126475

Handwerker sucht Job: Badsanierung, Innenausbau, Verputzen, Fliesen, Pflastern ☎ 0160/92929767

Su. für unseren Ferienhof und unsere Vermittlung zw. Grömitz u. Rettin ganzj., freundl. u. flex. (Mo-So) Reinigungspersonal (w) mit guten Deutschkenntnissen. Bitte senden Sie uns Ihre schriftliche Bewerbung mit Lichtbild an: Ostsee Ferienhof Bendfeldt, Brodauer Str. 23, 23730 Bliesdorf. ☎ 0171/2380200

Vielseitiger, versierter, zuverlässiger Handwerker (Klempner u. Installateur) Frührentner mit Führerschein sucht Nebenjob. ☎ 04561/714442

Travemünde: Reinigungskraft w/m, zuverlässig, fleißig, sprachgewandt, mit Pkw für Schiffsreinigung gesucht AZ nach Absprache, ☎ 0171/2707101

Engagierte Lehrer/in, Soz.-päd./Ref./Ing./Erz. für Nachhilfeunterricht
in Deutsch, Mathe, Engl. ges.
Mini-Lernkreis 0800–0062244

Dame im Ruhestand würde gerne im Immobilienbereich mithelfen
(Besichtigungen etc.), von Lübeck bis Neustadt auf 400,- € Basis
Chiffre CD-001/00141

Zur Verstärkung unseres Teams suchen wir zum nächstmöglichen Termin einen
technisch versierten Mitarbeiter
mit Führerscheinklasse CE als Fahrer im Bereich Schwertransport und zur Ausbildung als Mobilkranführer und Fachkraft im LKW-Abschleppdienst.
Bevorzugt Landmaschinen- oder Nutzfahrzeugmechaniker.
Wohnort Fehmarn bis Oldenburg.
Ihre Bewerbung bitte an: Rahlf-Krane GmbH
Neujellingsdorf Nr. 25 - 23769 Fehmarn
Alexander Rahlf, Telefon 01 71 / 5 44 10 77

Wir sind eines der führenden Unternehmen im Bereich Küchen- & Badsanierung und suchen für unser Team
Maler & Fliesenleger!
Geboten wird ein sicherer Arbeitsplatz und ein gutes Betriebsklima.

Knop GmbH
Sierksdorfer Str. 24
23730 Neustadt i.H.
Tel. 04561 - 3979-0
Fax - 3979-24

Knop GmbH

Fahrlehrer
zur Aushilfe und Urlaubsvertretung gesucht Raum Scharbeutz und Neustadt
Tel. 0 15 22 / 8 99 71 93

Ihre **Kleinanzeige**
erscheint zusätzlich kostenlos im Internet unter
www.der-reporter.de

TASCHENGELD!
Verteiler gesucht

Kommen Sie zu uns!
Wir suchen Verteiler
für die reporter-Verteilung mittwochs und samstags für
- **Grömitz • Kellenhusen**
- **Scharbeutz**

der reporter
Johanna Schwarz, Telefon: (04561) 51 70-29
Hochtorstraße 19, 23730 Neustadt
der reporter

€uro Point
...Jedes Teil 1,- Euro
Wir suchen:
Kassen-/ Auffüllkräfte m/w
400,- €-Basis
- Einzelhandelserfahrung
- Belastbar
- Flexibel

Für unsere Filiale in Neustadt
Bewerbungen an:
Euro Point GmbH & Co. KG
- Personalabteilung -
Bültbek 22, 22962 Siek

Friseursalon
in Neustadt sucht eine
Teilzeitkraft
Tel. 0 45 61 / 5 24 82 02

Spielhalle GOLDEN PLAY sucht
freundliche Kollegin
auf 400,- € Basis
Tel. Frau Witt 0152/24248230

Wir gestalten Ihre Anzeige der reporter

Musik ist Trumpf

Schlagerrevue der schrillen 70er

Neustadt. Nach dem Erfolg der Schlagerrevue aus den 60er Jahren „Mit 17 hat man noch Träume“, ebenfalls mit der „Familie Malente“, bringt „Theater in der Stadt“ nunmehr die Schlager aus den schrillen 70er Jahren mit „Musik ist Trumpf“ am Freitag, dem 11. Februar, um 20 Uhr in die Aula an der Ja-cob-Lienau Realschule. Eintrittskarten sind ab sofort beim KulturService, Zimmer 16 des Neustäd-ter Rathauses, Tel. 04561/619321 oder bei der Konzert-Agentur Haase, Tel. 04561/8585 erhältlich. Die Eintrittspreise liegen zwischen 21 und 27 Euro.

In einem wunderschönen Land trugen mutige Menschen vor nicht allzu langer Zeit freiwillig Plateauschuhe, Schlaghosen, Hawaiihemden, Miniröcke und riesige Sonnenbrillen. Flokati, Lavalampen und Prilblumen verschönerten die Wohnungen. Die deutsche Hausfrau bekam Besuch von Meister Propper und „Goldkante“ Marianne Koch und ließ sich bei einer Tasse Jacobs Krönung vom „Emma“ die Emanzipation erklären. Die Jugend ließ sich die Haare wachsen, das Fernsehen wurde am laufenden Band immer bunter. Hans Rosenthal trieb mit „Dalli Dalli“ zur Eile an, Biene Maja sauste zusammen mit Wicki und Heidi durch deutsche Kinderzimmer und der „Schulmädchenreport“ half Dr. Sommer bei der Aufklärungsarbeit. Eine temporeiche Inszenierung mit tollen Tanzeinlagen, Originalkostümen und viel Liebe zum Detail wartet auf die Zuschauer. Es wird eine spritzige und witzige Zeitreise und ein Festival der guten Laune, bei Liedern, wie „Immer wieder sonntags“, „Griechischer Wein“, „Er gehört zu mir“, „Ein Bett im Kornfeld“ und vielen mehr geboten.

Musik ist Trumpf mit der Familie Malente.

MALERMEISTER
seit 1994
KLAUS MUELLER
GUTTAU-GRÖMITZ
TEL. 0 43 66 - 10 86
MOBIL-TEL. 01 72 - 5 40 03 50

Haushaltsauflösungen Entrümpelungen
seriös und preiswert
mit Wertanrechnung
Tel. 0 45 28 - 14 82

www.mb-laminat.de

Übernehme Fliesenarbeiten aller Art in guter Qualität ☎ 0178/5227799

Jetzt an Ostern denken! Handgemalte Portraits und Zeichnungen von Ihren Fotos. Info unter www.graficunddesign.npage.de oder 04563/71370 oder 0176/53501446

Mit Parfum Geld verdienen www.parfumwelten.de

Kostenlose Abholung v. Schrott, Alteisen, E-Geräten, Rasenmähern, Fahrrädern, Anhängern, Batterien, Elektrokabeln usw.
Ankauf von Autos
Zahle f. fahrbereite Autos ab Bj. 90 bis 100,- €
Lehmann **Tel. 04365 / 7446 oder 0175 / 962 58 92**

Chihuahua-Mix (w)6Mon. geimpft, entw. Pflegefam.0157/75721651

20 Fuß bzw. 40 Fuß Container als Lager zu kaufen gesucht 04503/73868

Deutsch u. Englisch, erfahrene Lehrkraft erteilt Nachhilfe und Förderunterricht (speziell auch bei Lese- u. Rechtschreibschwäche/Legasthenie). Tel. 0151/50815582

Flohmarkt am 13.02. in den Gildestuben Lensahn ☎ 0172/4139230

Für Liebhaber: Klavier Bentley, Nussbaum, Hochglanz, m. Klavierbank, sehr gepflegter Zustand, generalüberholt u. gestimmt, Bj.: 1918/1920, Maße: B: 1,33 T: 0,53 H: 1,10m, Preis: 3000,- € VB (Abholung), ☎ 0171/5368454

Miele Bodenstaubsauger 20,-, Telekom Fax-/Kopier-Gerät 20,-, ☎ 04562/5975

VK. Jagdtaschenmesser v. Puma m. 4 Funktionen, Hirschhornbeschl., Handarbeit, guter Zust., VB, 01577/3896556

Bartagame 1.5 J mit Terrarium zu verkaufen. VHB 04562/255844

Hallenflohmarkt Merkendorf, Sonntag, 06.02.11 v. 9 bis 16 Uhr

chesterfield-moebel24.de
0 45 61 / 714 92 02

Nachhilfe, Latein, Mathe, Englisch, Deutsch, ☎ 0176/73080773 www.ostholstein-nachhilfe.de

Panther Cameleon w, Herkunftsnachweis, kompl. m. Glasterrarium, Höhe 80/Breite 80 /Tiefe 60 cm; 250 € ☎ 0173/3456576

Professionelle Malerarbeiten gut und günstig, setzen Sie sich gerne mit mir in Verbindung ☎ 01577/1894376

Reinige Ihre Ferienwohnungen, zuverlässig und sauber, auch mit Schlüsselübergabe ☎ 04382/9207854 od. 0174/9929705

Schlafzimmer u. Schlafcouch, fast neu, zu verk., je VHB, Tel. 0174/9821002

Sammler sucht altes Moped, gerne Kreidler, Zündap oder alten Trecker zum Restaurieren, ☎ 0171/7492353

Großrahm. Wallach mit Niveau als Freizeitpferd zu verkaufen, kein Anfänger, ☎ 0162/4108330

VK. 3 Modell-Autos Volvo Oldtimer aus Met., 1 zu 18, v. Mini-Champs u. Revell, VB, 01577/3896556

Jörg IWAN
COMPUTERSERVICE
u. Telekommunikation
Privat- u. Geschäftskunden
Internet - Computer - Telefonie - Notdienst
Beratung Reparatur Installation
04561 525 825 / 0174 1677488
www.Computerservice-OH.de

WICHTIG! Am Freitag, 11. Februar 2011 um 19.15 Uhr wird auf Kabel 1 die Sendung "Achtung Kontrolle" ausgestrahlt. Drehort ist Süsel/OH. Thema "Pfusch am Bau"

Wir fräsen Ihre Stubben, fällen Bäume u. kaufen Holz! Peter Boldt, Holzhof Beschendorf Tel. 04564/993856 o. 0172/8845247

Für die Gastronomie: Kaffeemaschine Franke Bremer Typ 654 m. Milchschäumer u. 2 Mahlwerken f. Kaffeebohnen; Registrierkasse EX-575F, Uniwell Corp., f. 3 Kellner, zu verk. ☎ 04361/52851

keyboarder - one man band für Sommersaison frei, Info über w.chasseur@t-online.de

Suche Pferdepfleger/-wirt/in für Privatstall bei Hansühn, stundenweise, FS erforderlich ☎ 0172/4135599

Suche Nachhilfe für Realschulabschluss, Fachrichtung Wirtschaft. Keine Schüler oder Studenten. 04563/473250 Mathe-BWL- Englisch

Seriöses Kartenlegen mit Herz ☎ 04308/189674

Michelle, 26 J.
1,65 m, KF 36, 75B
Tel. 0152 / 24 92 21 74

Kerstin
53 J., stark behaart, wieder da!
Neue Adresse:
01 76 / 99 05 41 75

Megascharfes Püppchen
27 J.
KF32/34 mit Knackpo!
Extrem heiß auf Po-Erotik uvm.
1. MAL in Neustadt! • 0162-6190787

BRANDNEU!!! Mandy
Entspannen und genießen
01520-7469536
SEXNORD.NET Neustadt in Holstein

MONIQUE
SCHOKO-QUEEN • 26J. • NEU in Neustadt
04561-5248259 • www.ladies.de

Alltags-Stress?
Wohlbefinden und Entspannung durch Massage
Tel. 01520 / 2 73 63 53 · www.sunshine-massage.de

Diana, 25 J.
blonder Schmuseengel
Frz.-Expertin, Konf. 34
Tel. 0 45 61 - 5 26 86 72

Laima
Superservice A-Z!
Sexy!
Ganz neu Neustadt in Holstein!
04561-5247865

Maya, 22 J.
junges, geiles Bettluder
Tel. 0 45 61 / 52 78 51
www.pussycats-sh.de

bildhübsches Püppchen 20 J.
Angelina
blond
jung & knackig
www.sexy-angelina.de
HL - Telefon: 0176 - 27 59 18 53

Von Beilen und Pfeilspitzen...

Die archäologische Sprechstunde im zeiTTor an jedem Freitag, von 15 bis 17 Uhr ist schon lange kein Geheimtipp mehr. Auch am vergangenen Freitag tummelten sich dort einige „Fossilien-Freunde“.

Neustadt. Begeistert berichtete der Leiter der archäologischen Sprechstunde Manfred Pfeifer von seinen neuesten Funden. Neben über 5.500 Jahre alten Scherben und Pfeilspitzen zeigte der engagierte Hobbyarchäologe stolz seine eigens angefertigten Repliken vor, die er so hergestellt hat, wie man es 3.500 vor Christus schon getan hat. „Dies ist das schönste Hobby, was man sich vorstellen kann“, schwärmte Pfeifer, der für die Anwesenden ein ganz besonderes Fundstück parat hielt. „Hier habe ich eine bemalte Keramik aus der Steinzeit, so eine zu finden ist wie ein Sechser im Lotto“, hob Pfeifer ehrfürchtig hervor. Die Keramik wird nun von Archäologen Stephan Pahl zu dem Institut für Ur- und Frühgeschichte nach Kiel gebracht, um diese dort gründlichst untersuchen und bestimmen zu lassen. Südlich der Elbe gäbe es viele Keramiken aus dieser Zeit, für den norddeutschen Raum sei dies jedoch höchst selten, klärte Pfeifer auf. Inzwischen hatten sich zahlreiche Interessierte im Museum zeiTTor eingefunden, um auch ihre Fundstücke bestimmen zu lassen. Neben ganz normalen Steinen, die nur vom Wasser rund geschliffen wurden, zeigten die Besucher auch alte Beile, slawische Keramiken und Schlagsteine.

Der Schlagstein wäre für den Laien gar nicht als eine Besonderheit zu erkennen gewesen. Ganz unscheinbar tarne sich dieses Fundstück, bei dem nur seine runde Form auf menschliches Einwirken hinweise, erklärte Pfeifer. Ein Schlagstein wurde dafür genutzt andere Werkzeuge herzustellen, die durch ständiges Aufschlagen mit einer Steinkante in Form gebracht wurden. Diese Kanten werden mit der Zeit rund, bis der ganze Stein keine Ecken mehr hat. Ein Schlagstein sei ebenfalls ein Indikator für Landwirtschaft und Sesshaftigkeit, so Pfeifer, da er auch zum Mahlen von Getreide genutzt wurde.

> *„Ob am Strand, im Wald oder auf den Feldern, es gibt überall etwas zu entdecken“*

Niklas Heichert besucht regelmäßig die archäologische Sprechstunde. Er präsentierte diesmal seinen selbst hergestellten Bogen.

												R		
B	E	D	A	U	E	R	N							
	R	U	N		N	E	U							
F	L	O	R	A		S	N							
	E		E	R	I	E								
	B	R	I	G	A	D	E							
E			W		A			E		S	L		A	L
T	R	A	U	B	E		H	O	S	E	N	B	E	I	N		L
	P	F	L	E	G	E	N		I	R		A		S	I	E	B
	R		M	N		T	H	O	R	A		N	O	T	E		O
H	O	H	E	I	T		E	B		T	A	N	G		S	O	G
	B	A		M	E	T	R	O	P	O	L	E		R	E	D	E
S	T	I	M	M	E		R	E	X		B	R	E	N	N	E	N

3	7	6	2	1	8	9	4	5
8	4	1	6	5	9	7	3	2
9	2	5	4	3	7	8	6	1
4	5	8	7	2	3	6	1	9
6	9	7	5	8	1	3	2	4
2	1	3	9	4	6	5	7	8
1	6	9	8	7	4	2	5	3
5	8	4	3	6	2	1	9	7
7	3	2	1	9	5	4	8	6

6	7	1	9	8	3	4	5	2
5	2	4	1	6	7	3	8	9
3	9	8	4	2	5	1	7	6
9	3	6	5	1	4	8	2	7
7	8	2	3	9	6	5	4	1
4	1	5	8	7	2	9	6	3
1	6	3	2	5	8	7	9	4
8	4	7	6	3	9	2	1	5
2	5	9	7	4	1	6	3	8

Fidele Grünbeker laden zum Theaterabend

Kabelhorst. Die Fidelen Grünbeker geben am Samstag, dem 12. Februar um 19.30 Uhr im Gemeinschaftshaus Kabelhorst-Grünbek zwei neue Theatervorstellungen zum Besten. Theaterbegeisterte können sich auf „Der Fehltritt des Herrn Blümchen“ und „Ein Mann für Rosi“ freuen. Einlass ist um 18.30 Uhr.

Meine Eltern feiern am 7. Februar 2011 ihre
Silberhochzeit

Monika & Robert Klüver

Es freut sich
Yvonne
- kein Empfang -

Neun Monate haben sie über mich geredet - jetzt sollen sie mich hören!

Ben Arb

geb. 24.01.2011 · 3.140 g · 52 cm

Wir sind überglücklich

Yvonne & Dr. Klaus-Dieter Arb
sowie die große Schwester Vivien

Ein herzliches Dankeschön an unsere Hebamme Susanne Voß, die Praxis Dr. Volkmann und an die Sana Klinik Eutin.

Am 14. Februar ist Valentinstag!

AMBULANTE PFLEGE		
Grömitz	DRK-Pflegeteam	04364-4702974
Grube	DRK-Pflegeteam	04364-4702974
Lensahn	DRK-Pflegeteam	04364-4702974
Neustadt	DRK-Pflegeteam	04503-74376
Scharbeutz	DRK-Pflegeteam	04503-74376

...Die etwas andere Sprechstunde

Doch auch für Laien, die gerne mal eine archäologische Kostbarkeit finden möchten, gibt es Hoffnung. „Man muss nur die Augen offen halten und sich in die damalige Zeit hineinversetzen“, so Pfeifer. „Ob am Strand, im Wald oder auf den Feldern, es gibt überall etwas zu entdecken“. Eine kleine Anekdote über den markantesten Fund in der Karriere der archäologischen Sprechstunde im Museum zeiTTor gab Pfeifer abschließend auch noch zum Besten: Einmal sei jemand vorbei gekommen mit einem langen, weißen, biegsamen Stäbchen, dass er am Strand entdeckt hatte. Pfeifer vermutete es sei die Isolierung eines Kabels, die ein Seemann achtlos über Bord geworfen hatte. „Um dies herauszufinden, zündete ich es an, da Plastik riecht und schmilzt, wenn man es großer Hitze aussetzt. Auf einmal schoss eine gelbblaue Stichflamme aus dem Ding heraus und ließ sich kaum löschen, zum Glück haben wir in diesem Raum Fliesen verlegt“, berichtete Pfeifer. Schließlich stellte sich heraus, dass der Strandspaziergänger den Zünder einer Übungsrakete aus dem Zweiten Weltkrieg mitgebracht hatte, der natürlich extrem leicht entflammbar gewesen ist.
Bei der archäologischen Sprechstunde ist jeder herzlich willkommen freitags zwischen 15 und 17 Uhr einmal im zeiTTor vorbeischauen, um seine Funde bestimmen zu lassen oder Neues über andere Fundstücke zu lernen.

In gemütlicher Runde wird über die Funde diskutiert und gestaunt.

Schlagstein, dicknackiges Arbeitsbeil und slawische Keramik sorgten auch am vergangenen Freitag für viel Gesprächsstoff. Das Beil links ist ein Replik, hergestellt von Manfred Pfeifer.

Wir haben Abschied genommen von unserer Tante

Ingeborg Thoms

geb. Witt

die am 2. 1. 2011 im hohen Alter von fast 99 Jahren von uns gegangen ist.

In stiller Trauer und Dankbarkeit
Karl-Willy Dittmer
Lutz Witt
Antje Markmann geb. Dittmer
Klaus Witt

Die Trauerfeier hat im engsten Kreis stattgefunden.

20 Jahre deutsch-polnischer Nachbarschaftsvertrag

Neustadt. Das Lübecker Regionalbüro der Friedrich-Naumann-Stiftung für die Freiheit lädt gemeinsam mit dem Liberalen Gesprächsforum Neustadt zur nächsten Veranstaltung am Dienstag, dem 22. Februar um 19 Uhr in das Hotel Stadt Kiel in der Lienaustraße 8 ein. Im Mittelpunkt steht ein Vortrag des polnischen Generalkonsuls Andrzej Osiak aus Hamburg über das Thema 20 Jahre deutsch-polnischer Nachbarschaftsvertrag - von der Interessengemeinschaft über gute Nachbarschaft zur Freundschaft? Nach dem Vortrag führt die Hamburger Politikwissenschaftlerin Dr. Petra Beckmann-Schulz ein Gespräch mit dem polnischen Gast. Die Gäste können dann Fragen an Andrzej Osiak stellen. Im Anschluss werden Schnittchen gereicht. Anmeldungen nimmt das Lübecker Regionalbüro der Naumannstiftung unter Tel. 0451/709960 entgegen.

Familienanzeigen werden immer gelesen.

Leg alles still in Gottes Hände,
das Glück, das Leid
und auch das Ende.

Wir trauern um unsere liebe Mutter, Schwiegermutter und Oma

Waltraut Bünning

geb. Wede
* 30. 4. 1932 † 2. 2. 2011

In Liebe und Dankbarkeit
Andreas und Susanne
mit Fabienne und Svenja
Achim und Susanne
mit Sarah, Lisa und Julia
Tina

23730 Neustadt, Henningsoll 6

Der Trauergottesdienst beginnt am Dienstag, dem 8. Februar 2011, um 13.30 Uhr in der Friedenskirche, Kirchhofsallee, zu Neustadt.

Neues Outfit für die Baltic Stars

Dahme. Begeistert zeigten sich die kleinen Fußballerinnen und Fußballer der G-Jugend JFG Baltic Stars Dahme. Dank der Unterstützung der Firma Stoll OHG aus Cismar, vertreten durch Holger Lang, konnten die lang ersehnten Trainingsanzüge in Empfang genommen werden.

JVH der Eisenbahner

Neustadt. Der Eisenbahner-Sportverein Neustadt hält seine Jahreshauptversammlung am Donnerstag, dem 24. Februar um 19.30 Uhr im Vereins- und Schützenhaus an der Grogenkrog-Halle ab. Hierzu werden alle Mitglieder herzlich eingeladen. Auf der Tagesordnung stehen neben den üblichen Regularien und Berichten die Wiederbesetzung des Postens des 2. Vorsitzenden, des Schriftführers und eines Beisitzers. Zudem hat die Mitgliederversammlung die Wiederwahl des Spartenleiters Schießen durch die Schützensparte zu bestätigen.

Am 14. Februar ist Valentinstag!

Sportlerfest vom TSV Grömitz

Grömitz. Das diesjährige Sportlerfest vom TSV Ostseebad Grömitz von 1908 e.V. findet am Freitag, dem 18. Februar in der Grömitzer Strandhalle statt. Einlass ist ab 19 Uhr. Für gute Stimmung und Musik sorgt Stephan Nanz. Eintrittskarten sind beim 1. Vorsitzenden Jan-Eric Hertwig unter Tel. 04562-267070 erhältlich.

TSV Lensahn - Fußball

Nach zwei Siegen in der Vorbereitung (6:0 gegen SV Hansühn und 2:1 gegen Comet Kiel) wird es für die Verbandsliga-Kicker des TSV Lensahn wieder ernst. Am Sonntag, dem 6. Februar trifft die Mannschaft zum Punktspielauftakt 2011 um 14 Uhr im heimischen Jahnstadion auf den TSV Trittau.

Hallenflohmarkt

Merkendorf. Am Sonntag, dem 6. Februar ab 9 Uhr findet der traditionelle Hallenflohmarkt der CDU Schashagen in der Mehrzweckhalle Merkendorf statt. Private Anbieter bieten hier vom Trödel über Schnäppchen alles an. Eine Cafeteria lädt zur Stärkung mit belegten Brötchen, Kaffee und Kuchen ein. Der Eintritt von 50 Cent kommt einem sozialen Zweck zugute. Weiterhin nehmen Besucher des Flohmarktes durch die 50 Cent Spende automatisch an der Wurst- und Fleischverlosung um 15.30 Uhr teil.

NLC-Badminton

Top Platzierung für Jannes Lüder und Finn Tuchen

Nach zweijähriger Pause konnte am 22. Januar der Neustädter LC mit zwei Teilnehmern in der Altersklasse U15 bei der Kreisrangliste der Jugend in Eutin starten. Seinen ersten Turniereinsatz hatte Jannes Lüder im Jungeneinzel. Nach drei klar gewonnenen Einzeln in seiner Gruppe musste er gegen den ebenfalls ungeschlagenen Hauke Montag von der BSG Eutin antreten. Nach einer 10:21-Niederlage im 1. Satz gestaltete sich der 2. Satz ausgeglichen, in dem sein Gegner das glücklichere Händchen hatte und mit 22:20 gewann. Am Ende kam für den Badminton-Neuling ein 4. Platz heraus.

An der Seite von Finn Tuchen ging er im Jungendoppel nochmals an den Start. Gegen die erste Paarung wurde deutlich in zwei Sätzen gewonnen. Im Endspiel ging es gegen das Doppel Montag/Fischer (BSG/Riemann). Nach einem knapp gewonnenen 1. Satz setzten sich Finn Tuchen und Jannes Lüder im 2. Satz souverän durch und gewannen die Kreisrangliste im Jungendoppel U15.

Achtung! Es werden wieder in Neustadt am Hafen Autos gekauft! 0172/4132196 od. 04561/559724

Hallenflohmarkt Merkendorf, Sonntag, 06.02.11 v. 9 bis 16 Uhr

Mazda 6 2,0, Bj. 11/05, pazifikblau, 149Tkm, 1 Hd., Klimatr., Alufelgen, ABS, Bordcomp., Bose-Sound-Anlage, TÜV/AU bis 10/12, 8-fach bereift, scheckheftgepflegt, VB 7.300,-€, ☎ 0152/08568118

Achtung! Achtung! Kaufe: Pkw, Lkw und Busse in jedem Zustand für einen fairen Preis. ☎ 0172/6066344 (alles anbieten)

Seat Arosa (0,999l, 37Kw) Farbe Gelb, Gebrauchsfahrzeug für 1500,-- abzugeben (VHB) . Jährlicher Werkstattbesuch wurde durchgeführt. Baujahr 12.99. TÜV 12.12, Bremsen neu, letzte Wartung 12.10. durchgeführt. Laufleistung 103.000. Technisch einwandfeier Zustand 04561/527470

Verk. VW-Bus Type 7 DB Diesel, 75 kw, 9-Sitzer, Bj 2003 (1. Hand), TÜV neu, 19.500 € ☎ 04363/2093

VW Polo Bj. 2000, orig. 57.000,-Tkm, Bremsen + Zahnriemen neu, TÜV 2013, sehr gepflegt, 3.350,- €, ☎ 0171/7492353

Der TRAVAG Polo.

Limitiert. Exklusiv. Günstig. Sofort lieferbar.

Winterkompletträder mit Original Stahlfelgen
für Polo ab Mj. 2010
5J x 14, Semperit Master-Grip
175/70 R14 84T
Unser Angebot: Komplettsatz für 349€*

Polo 1.2l mit 44 kW (60 PS), 3-türig mit Tageszulassung, z.B. in pepper grey metallic, deep black Perleffekt oder shadow blue metallic, mit Cool&Sound Paket (Klima, Radio RCD 210), Color Paket, Komfortpaket Elektrik (ZV/Fernbed., Außenspiegel elektr. verstell- und heizbar), Einstiegshilfe Easy Entry, el. FH, ESP, Dauerfahrlicht, Fahrer-/Beifahrer-/Kopf- und Seitenairbags, u.v.m.

Kraftstoffverbrauch (nach 1999/94/EG) in l/100 km innerorts/außerorts/kombiniert/CO_2-Emission in g/km komb.: 7,3/4,5/5,5/128.

Abbildungen abweichend. Irrtum und Zwischenverkauf vorbehalten. *Angebot gilt nur bei Kauf eines Polo Neuwagen mit Tageszulassung siehe Angebot. Preis ohne Fahrzeug 414 €. Nur solange der Vorrat reicht.
**zzgl. Zulassung.

Unser Angebotspreis inklusive Überführung ab 12.990 €**

TRAVAG KOMPETENT UND REGIONAL
NEUSTADT
Eutiner Straße 51-55
Telefon 0 45 61/39 68-0
www.travag-neustadt.de

Führerschein ab 12 Jahren?

Eine Geschichte in Bildern aus dem Mittwochs-reporter.

Ein neues Heim für „Jack“ gesucht

Jack ist ein sehr hübscher, braun getigerter, großer, 2-jähriger Kater mit wunderschönen grünen Augen und schon seit Ende September 2010 bei der Tierhilfe. Er braucht eine Weile, aber wenn der Funke übergesprungen ist, schmust er hingebungsvoll nach allen Regeln der Kunst. Jack sucht sich seine Leute aus und sollte nur drinnen gehalten werden. Wer Jack kennerlernen möchte, macht bitte einen Schnuppertermin bei der Tierhilfe aus unter Tel. 04561/16267

TiMa Trockenbau - Fliesenarbeiten - Malerarbeiten
Decken • Wände • Fußböden • Fliesen Sascha Bierwirth
Malerarbeiten von Malermeisterin Katrin Bierwirth
D 04364 - a 470230 h m e

Sudoku Füllen Sie die Felder so aus, dass jede Zeile, jede Spalte und jedes Quadrat aus 3 mal 3 Kästchen die Zahlen 1 bis 9 nur je einmal enthält.

leicht

3			4		7			8
			9		6			
	2			5			4	
6		4	7		9	3		2
1								5
9		2	3		5	4		7
	7			3			6	
			5		8			
5			6		1			9

schwer

		1	5		4	7		
	5	4	1		9	2	8	
		2				1		8
3								4
5		8				6		3
	2	3	9		1	5	6	
		9	3		7	8		

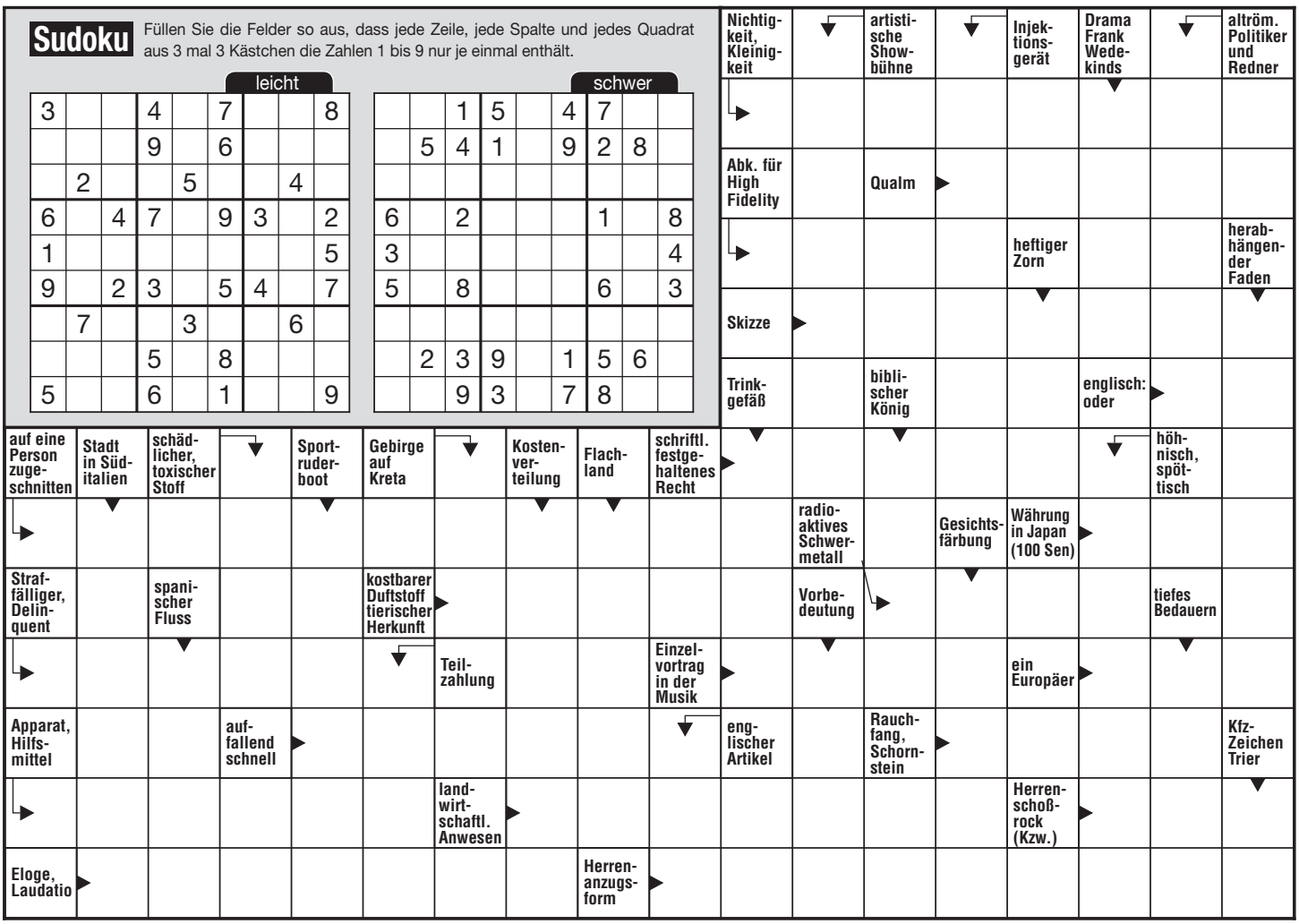

ancora Marina besuchte die „boot Düsseldorf 2011“

Die ancora Marina aus Neustadt war in diesem Jahr gleich mit zwei Ständen auf der boot in Düsseldorf vertreten. Zum einen wurde die neue Yachtvertretung der englischen Southerly-Yachten der Öffentlichkeit präsentiert; zum anderen galt es aber auch, den Marina Verbund Ostsee mit neuen Angeboten und den neuen Mitgliedshäfen auf Bornholm und Danzig vorzustellen.

Das Team der ancora Marina an ihrem Messestand.

Düsseldorf/Neustadt. Der Geschäftsführer der ancora Marina und gleichzeitig Vorstandsmitglied des MVO, Oliver Seiter und sein Team, waren von der deutlich spürbaren Belebung des Besucherinteresses an Dienstleistungen der ancora beziehungsweise des MVO und den Produkten in der Wassersportbranche rundherum zufrieden.
Und tatsächlich sorgten 250.500 Besucher aus über 60 Ländern, 10.300 mehr als im Vorjahr, bei der boot Düsseldorf 2011, die am Sonntag, 30. Januar, endete, für glückliche Aussteller und gute Stimmung in den Messehallen. Neun Tage lang stellten auf der weltgrößten Yacht- und Wassersportmesse 1.571 Aussteller aus 61 Ländern in 17 Messehallen Bootspremieren, neue Wassersportgeräte, Bootsausrüstungen und Zubehör vor. „Unsere Erwartungen sind weit übertroffen worden. Der schon im Messevorfeld spürbare konjunkturelle Aufschwung hat sich deutlich verstärkt. Die große Zahl hochkarätiger, interessierter Besucher, die in Teilbereichen bereits kräftig orderte und kaufte, lässt die Branche mit Optimismus auf die kommende Wassersportsaison blicken. Das bei der boot 2011 unter dem Motto ‚360° Wassersport erleben‘ aufgelegte Programm zur Nachwuchsförderung greift. Die zahlreichen Angebote, Wassersportarten vor Ort auszuprobieren, wurden vor allem von jungen Menschen und Familien hervorragend angenommen. Wir haben unsere Ziele voll erreicht,“ freut sich Werner Matthias Dornscheidt, Vorsitzender der Geschäftsführung der Messe Düsseldorf.

BAUMEISTER-HAUS GOLLAN lädt ein:

Am Sonntag den 6.2. von 14 bis 16 Uhr

in 23730 Rettin, Weidengrund 12

Wir zeigen Ihnen eine Doppelhaushälfte mit ca. 115 m², Effizienzhaus 85, kurz vor Übergabe an die Bauherren. Bitte folgen Sie den Hinweisschildern.

BAUMEISTER HAUS GOLLAN

Dorfstraße 7
23730 Neustadt / Beusloe
Tel. 0 45 61 / 398-02 · Fax -885
www.gollan.de

2 Zi Whg. v. ält. Ehepaar zu kaufen ges. als Eigennutzung für Urlaub u. Freizeit, gerne Privat 040/6306507

Zu Verm. kl. Whg ca 42 qm für 1-2 Pers. , Küche, DB, sep. Eingang, 7 km von Neustadt entfernt. Natur pur! 320 € warm ☎ 04561/8507

Nähe Grömitz, von privat DHH 115qm, kl. Grundstück u. Carport zu verkaufen, VHB 148.00€ ☎ 04562/223933 ab 19 Uhr

Werkstatt/ Lager/ Halle ca. 100qm, beheizbar, mit Stellplatz in Neustadt, 400,-, ☎ 0173/6010195

Suche Haus m. Garten von/an privat, zw. Grömitz u. Travemünde, ca. 110qm, auch san.-bed., bis 160.000,-- ☎ 01578/9573323

Suche Nachmieter zu sofort für helle 1 Zi.Whg. Pantry Küche, Du.Bad, 38 qm, Laminat, 300,-- warm 0173/2152324

Travem. ETW Top-Lage, Godewind 6, 75qm, DG, Immoscout-Id: 58459073, KP 90.000 € ☎ 01525/4600702

www.ferienwohnung.de Objektnr. 14770, ☎ 04562/266020

Gewerbeflächen
auf dem Gewerbehof in Grube zu vermieten, vom Eigentümer
Tel. + Fax 0 40 / 54 13 43

Café, Eiscafé zu sofort gesucht
Fachehepaar sucht in OH Eiscafé, evtl. Bistro oder geeignete Ladenfläche (60 - 80 m²) zum Umbau, zu sofort. Angebote bitte an:
k.m.hellmann@t-online.de
oder 030 - 32 60 31 72
01 79 - 12 89 706

Zahlreiche Ehrungen bei den Schachfreunden

Neustadt. Neuwahlen standen am 2. Februar bei der Jahreshauptversammlung der Schachfreunde nicht an. Stattdessen wurden viele Ehrungen vorgenommen. Nach dem Bericht des Vorsitzenden Dirk Brodowski gab Turnierleiter Gerhard Zillich die Ergebnisse des Ende 2010 abgeschlossenen doppelrundigen Turniers bekannt und händigte die entsprechenden Urkunden aus: Sieger - und damit Vereinsmeister - wurde Werner Zachau, zweiter Dirk Brodowski und den dritten Platz belegte Hans-Lothar März. Die anwesenden Mitglieder belohnten den Sieger mit kräftigem Beifall. Auch in 2011 soll wieder ein Turnier ausgespielt werden. Spielabend ist jeweils mittwochs ab 17.30 Uhr in den Räumen der AWO am Berliner Platz 1. Gäste und Interessierte Spieler sind jederzeit willkommen.

Ihre **Kleinanzeige**
erscheint zusätzlich kostenlos im Internet unter
www.der-reporter.de

Pönitz a. S.: DHH, inkl. Stellpl, Terr, Wfl. 113 qm, 4 Zi, G-WC, Bad, V-Keller (Wohnraumhöhe) m. 4 Räumen, 750,-- zzgl. NK Tel. 0172/8638239 b. 19h

3 Zimmer Terrassenwohnung m. Garten in Sierksdorf (von Privat) 104qm, EBK, VB, NKM 690 €, NBK 190 € ab 01.03.2011 ☎ 040/446444 ab 20 Uhr

Grömitz Fußgängerzone Eckladen 90qm + Laden 60qm, ebenerdig zus. nutzbar sofort zvm., gr. Fenster Stellpl., 04562/6786

Hallenflohmarkt Merkendorf, Sonntag, 06.02.11 v. 9 bis 16 Uhr

Kellenhusen 3-Zi.-Whg., 85 qm, mit Garten ab 01.02.11 zu verm. 665,- warm ☎ 0172/3838882 u.030/4139025

Suche Eigentumswohnung in Grömitz, ab 3 Zi/70 qm, von/an privat. ☎ 0176/54025245

Neustadt 4-Zi.-Whg., ab 01.04.zvm., ca.100 qm, Melden b. Fam. Classen, Waschgrabenallee 16, 04561/4173

Lensahn-Zentrum, 2-3-Zi.-EG-Whg., ca. 85qm, Erstbezug, Terrasse, EBK, gr. Vollbad, KM 460,- € Tel: 04521/2282 o. 0176/53003425

Gemütliches, urtümliches Haus m. großem Garten v. naturverbundener Familie gesucht. Lübeck/Lübeckerbucht ✉ Chiffre 001/9345

Grömitz, freundlich nettes App. - Balkon + Parkplatz sofort frei. ☎ 04562/9758

Günstig! Helle 3-Zi.-EGT.-Whg. in Eutin, neuw. EBK, Balkon, Keller, Preis VHB, ☎ 0173/2749790

Lensahn 2,5-Zi.-DG-Whg., ca. 80qm, offene, neue EBK, neu renov., VB, Abstellr., schöne, ruhige Lage, zu sofort, 500,- kalt + NK +2 MS, ☎ 0152/26387991

Ihre **Kleinanzeige**
erscheint zusätzlich kostenlos im Internet unter
www.der-reporter.de

täglich geöffnet

Cismar: Haus der Natur, Bäderstr. 26: täglich 10 bis 18 Uhr
Grömitz: Zoo Arche Noah, Mühlenstr. 32: täglich ab 9 Uhr
Grömitzer Welle, Kurpromenade 58: Di. u. Do. 14 bis 20 Uhr, Mi. u. Fr. 14 bis 21 Uhr, Sa. u. So. 10 bis 20 Uhr
Sierksdorf: Panoramic Schwimmbad: Di. u. Mi. 14 bis 19 Uhr, Do. 14 bis 16 Uhr, Fr. 14 bis 20 Uhr, Sa. 8 bis 11 Uhr u. 14 bis 19 Uhr, So. u. Feiertag 8 bis 12 Uhr

Samstag, 5. Februar

9.30 bis 11 Uhr - Frauenfrühstück, Dörpshus, Harmsdorf
10 bis 13 Uhr - „reporter" Verlagshaus geöffnet, Hochtorstraße 19, Neustadt
10 bis 12 Uhr - Geöffnet, zeiTTor Museum Kremper Tor, Neustadt
10 bis 12 Uhr - Senioren Internet-Café, Alloheim Senioren-Residenz „Grömitzer Höhe", Grömitz
10 bis 12 Uhr - Senioren-Internet-Treff, VHS Kremper Str.32, Neustadt
10 Uhr - Zur Jobmesse nach Lübeck, Jugendcafé, Neustadt
11 Uhr - Erbsensuppenverkauf Marinekameradschaft, Marktplatz, Neustadt
14 bis 17 Uhr - Winter-Schnäppchen, Neustädter Tafel, Sandberger Weg 76, Neustadt
15 Uhr - Senioren-Nachmittag, Gemeinschaftshaus, Grünbek
16 bis 17 Uhr - Lebensmittelausgabe Rentner u. Familien ab 3 Kindern, Sozialkaufhaus, Lensahn
19 Uhr - Irish Folk, Schön Klinik, Neustadt
19.30 Uhr - NDB Preetz „Mallorca let gröten", Kulturscheune, Süsel
19.30 Uhr - Skat u. Kniffeln, Sportlerheim, Harmsdorf
19.30 Uhr - Wintervergnügen der Schweinegilde, Bruhns Gasthof, Gosdorf
20 Uhr - Bauchtanz-Piratenshow, Kulturwerkstatt Forum e.V., Neustadt
20 Uhr - Winterfest FFW, Sähns Festscheune, Brenkenhagen
21.30 Uhr - R.SH-Partytour, Eventarena, Grube
22 Uhr - After Eight Party, Schlossterrassen, Eutin
22 Uhr - Party-Hits Ü-30, Gildestuben, Lensahn
22 Uhr - Satisfaction, Lokhaus, Neustadt

Sonntag, 6. Februar

11 bis 17 Uhr - Flohmarkt, Passage Grömitzer Welle, Grömitz
11.15 Uhr - Kultur im Rathaus „Frauensachen", Rathaus, Neustadt
14 bis 16 Uhr - Geöffnet, zeiTTor Museum Kremper Tor, Neustadt

Montag, 7. Februar

8 bis 12 Uhr - Krümeltreff, Strandkirche, Scharbeutz
9 Uhr - Vereinsfrühstück Verein Rückenwind, Hotel Stadt Kiel, Neustadt
9.30 bis 11 Uhr - Krabbelgruppe, Danziger Straße 48, Neustadt
10 bis 12 Uhr - Kinderschutzbund-Sprechstunde, Vor dem Kremper Tor 19, Neustadt
10 bis 12 Uhr - Sprechzeit f. Frauen u. Mädchen, Notruf Ostholstein, Neustadt
14 bis 18 Uhr - Bridgeclub Neustadt, im Bistro „La Mer" des Dana Pflegeheimes Am Kiebitzberg, Neustadt
14.30 bis 18 Uhr - Bridge-Club Grömitz, Sellin's Gasthof, Bliesdorf
14.45 bis 15.45 Uhr - Seniorensport, Hochtor-Grundschule, Neustadt
15 bis 18 Uhr - Begegnungsnachmittag, AWO, Neustadt
15 Uhr - Kultureller Frauenkreis Kaffeenachmittag, Park-Restaurant, Haffkrug
15.30 bis 17 Uhr - Mutter- und Kindkreis, Ev. Kindergarten, Grömitz
16 bis 18 Uhr - Offene Sprechstunde Suchtberatung, ev. Kirchenbüro, Grömitz
16 bis 17 Uhr - Rentenberatung LVA u. BfA, Rathaus, Grömitz
16.30 Uhr - Treffen MS-Gruppe, Kath. Kirche, Neustadt
18.30 bis 20 Uhr - Jugendtheatergruppe, Gemeindehaus Kirche, Süsel
19 Uhr - Poker, Skat und Bingo, Gaststätte Kogge, Sierksdorf
19 bis 20.15 Uhr - Posaunenchor, Ev. Gemeindehaus, Neustadt
19 Uhr - Regionalkonferenz CDU zur Bildungspolitik, Kurparkhaus, Scharbeutz
19.30 Uhr - Herzsportgruppe, Sporthalle Bundespolizei, Neustadt
19.30 Uhr - Kammerchor OH Chorprobe, Aula Hochtor-Grundschule, Neustadt
19.30 Uhr - Selbsthilfegruppe Blaues Kreuz, Gemeindehaus Kirche, Lensahn
19.30 Uhr - Übungsabend Skat Club, Teestube Gogenkrog-Halle, Neustadt
20 Uhr - Chorprobe Gesangverein, Kirchengemeindesaal Jahnweg, Schönwalde

Dienstag, 8. Februar

8 bis 12 Uhr - Krümeltreff, Strandkirche, Scharbeutz
8 bis 13 Uhr - Wochenmarkt, Marktplatz, Neustadt
9 Uhr - Seniorenfrühstück, Ev. Gemeindehaus, Neustadt
9 bis 11 Uhr - Sprechstunde Krebsverein OH, Onkologische Tagesklinik, Eutin
9.30 bis 11 Uhr - Krabbelgruppe, Danziger Straße 48, Neustadt
10 bis 12 Uhr - Ausgabe/Abgabe Kleiderspende, Rosengarten 10, Kleiderstube, Neustadt
10 Uhr - Beratung f. Pflegebedürftige u. Angehörige - Zi.12, Rathaus, Neustadt
10 bis 11.30 Uhr - Eltern-Kind-Kreis, Ev. Gemeindehaus, Sierksdorf
10 bis 12 Uhr - Sprechzeit f. Frauen u. Mädchen, Notruf Ostholstein, Neustadt
14 Uhr - Handarbeit, AWO Begegnungsstätte, Lensahn
14 bis 15 Uhr - Sprechzeit Gleichstellungsbeauftragte, Rosenstraße 2a, Neustadt
14.30 Uhr - Café Ü 65, DRK Pflegezentrum am Mühlenblick, Neustadt
14.30 Uhr - Rheuma-Liga Warm-Wasser-Gymnastik, Karl-Schütze Heim, Merkendorf
14.30 Uhr - Senioren-Klönschnack-Treff, An der Gildehalle, Grömitz
15 bis 20 Uhr - Safer Internet Day, Jugendcafé, Neustadt
16 bis 17 Uhr - Lebensmittelausgabe, Sozialkaufhaus, Lensahn
16 bis 16.30 Uhr - Rheuma-Liga Warm-Wasser-Gymnastik - auch 16.45-17.15 Uhr, Schön Klinik, Neustadt
17 bis 18 Uhr - Gymnastik „Fibromyalgie" Rheuma-Liga, Schön Klinik, Neustadt
17.30 Uhr - Bewegungstherapie - Sport nach Krebs, OH Klinik, Oldenburg
17.30 bis 19 Uhr - Lesen und Schreiben f. Erwachsene, Stadtbücherei, Neustadt
18 bis 19.30 Uhr - Blockflötenkreis, Stadtbücherei, Neustadt
18 Uhr - Neustädter Tanzclub, Jugendtreff am Gogenkrog, Neustadt
19 Uhr - Chorprobe, Pastorat, Altenkrempe
19 Uhr - Probe Posaunenchor, Gemeindehaus, Schönwalde
19.30 Uhr - Einwohnerversammlung Gem.Riepsdorf, Feuerwehrgerätehaus, Altratjensdorf
19.30 bis 21 Uhr - Freundeskreis Suchtkrankenhilfe - Hochtorstr.22, Diakonie, Neustadt
19.30 bis 21 Uhr - Gemischter Chor friends, Hochtor-Grundschule, Neustadt
19.30 Uhr - Orchesterprobe Ostseekrabben, Aula Jacob-Lienau-Realschule, Neustadt
19.30 Uhr - Sozial- u. Kulturausschuss Gem.Schashagen, Mehrzweckhalle, Merkendorf
19.30 Uhr - Sozial- u. Kulturausschuss Gem.Sierksdorf, Feuerwehrhaus, Roge
19.30 Uhr - Treffen Elterngruppe von Drogenabhängigen, Wakenitzmauer 176, Lübeck
20 Uhr - DRK-Bereitschaftsabend - Haakengraben 3, DRK Ostseeresidenz, Neustadt
20 Uhr - Versammlung Rasse-Kaninchen-Zuchtverein U-107, Dorfschänke, Merkendorf

Mittwoch, 9. Februar

9.30 bis 12 Uhr - Breakfastclub, Jugendzentrum, Neustadt
9.30 bis 11 Uhr - Eltern-Kind-Kreis,

Sonntag, 6. Februar, 11.15 Uhr - Kultur im Rathaus „Frauensachen", Rathaus, Neustadt

IMPRESSUM

der reporter am Wochenende

für Neustadt, Grömitz, Cismar, Kellenhusen, Dahme, Grube, Lensahn, Harmsdorf, Hansühn, Mönchneversdorf, Schönwalde, Kasseedorf, Gömnitz, Süsel, Haffkrug, Sierksdorf **sowie alle in diesem Gebiet liegenden Ortschaften.**

Anzeigen:..... Michael Scheil
..... Petra Geffken
..... Jürgen Koch
..... Nicole Linnemann
..... Sven Muchow
..... Jenny Beyer
..... Ines Rosenow
Redaktion:..... Gesche Muchow
..... Uwe Muchow
..... Marco Grümmer
..... Kristina Kolbe
Red./Termine:..... Petra Remshardt
Vertrieb: ..... Johanna Schwarz
Verantwortlich:.... Uwe Muchow
Druck: ..... Druckhaus Walsrode
Layout/Satz: ..... Balticum Verlag
Gültige Anzeigenpreisliste: 1/2011

www.der-reporter.de
E-Mail: ..... info@der-reporter.de
Redaktion: .. redaktion@der-reporter.de
Annahmeschluss für Anzeigen und Redaktion: donnerstags 18 Uhr
Büroöffnungszeiten:
Mo. - Fr. von 8.30 - 18.00 Uhr
Sa. von 10 - 14 Uhr

Für Hörfehler, die bei der telefonischen Aufgabe von Annoncen entstehen, übernimmt der Verlag keine Haftung. In jedem Fall ist der Auftraggeber zur Zahlung der Annoncen-Rechnung verpflichtet.

Mitglied der Arbeitsgemeinschaft Freier Anzeigenblätter

Herausgeber und Verlag:

BALTICUM
VERLAGSGESELLSCHAFT UND WERBEAGENTUR GMBH

23730 Neustadt · Hochtorstr. 19
Tel. (0 45 61) 51 70-0 · Fax 51 70 90
23723 Neustadt Postfach 1369

UNSERE ANNAHMESTELLEN:

Firma Haase, Agentur,
Lienaustr. 10, 23730 Neustadt

Bücher Böttcher,
Kirchenstr. 3, 23743 Grömitz

Zugehör, Lotto-Toto,
Am Ring 10, 23746 Kellenhusen

Marion's, Buchhandlung,
Oldenburger Str. 2, 23744 Schönwalde

Edeka Aktiv Markt Prieß
Eutiner Str. 11, 23738 Lensahn

Ev. Gemeindehaus, Sierksdorf

10 bis 12 Uhr - Ausgabe/Abgabe Kleiderspende, Rosengarten 10, Kleiderstube, Neustadt

10 bis 12 Uhr - Kinderschutzbund-Sprechstunde, Vor dem Kremper Tor 19, Neustadt

10 bis 12 Uhr - Senioren Internet-Café, Alloheim Senioren-Residenz „Grömitzer Höhe“, Grömitz

10 bis 12 Uhr - Sprechzeit f. Frauen u. Mädchen, Notruf Ostholstein, Neustadt

10.30 bis 12.30 Uhr - Sprechstunde Verbandsjurist Haus&Grund, Am Hafensteig 19, Neustadt

14 bis 16 Uhr - Mittwochstreff der Brücke, Bahnhofstr. 4, Neustadt

14 Uhr - Parkinson Wassergymnastk, Tel., Neustadt

14.30 bis 15.30 Uhr - Seniorensport Verein f. Bewegungstherapie, Hochtor-Grundschule, Neustadt

14.45 bis 15.15 Uhr - Rheuma-Liga Trocken-Gymnastik, Steinkamp-Schule, Neustadt

15 bis 17 Uhr - Ausgabe, Neustädter Tafel, Sandberger Weg 76, Neustadt

15 bis 17 Uhr - Handarbeitsgruppe d. Siedlergemeinschaft, Hasselburg, Altenkrempe

15 bis 16 Uhr - Seniorengymnastik, Kleine Turnhalle, Lensahn

15 bis 17 Uhr - Senioren-Internet-Treff, VHS Kremper Str.32, Neustadt

15.15 bis 15.45 Uhr - Gymnastik Rheuma-Liga, Steinkamp-Schule, Neustadt

15.30 bis 17 Uhr - Sprechstunde Fachdienst soz. Dienste ehem. Kreisjugendamt, Anbau Rathaus (ehem. Polizei), Grömitz

16.30 bis 18 Uhr - Jugendorchesterprobe der Minikrabben, Aula Jacob-Lienau-Realschule, Neustadt

17 Uhr - Bewegungstherapie - Sport nach Krebs, Institut für Bewegungstherapie, Eutin

17.30 Uhr - Treffen der Schachfreunde, Berliner Platz 1, Neustadt

18 bis 19 Uhr - TSV Lungensportgruppe, Kl. Gymnastikhalle am Steinkamp, Neustadt

18.30 bis 22 Uhr - Bridgeclub Neustadt, im Bistro „La Mer“ des Dana Pflegeheimes Am Kiebitzberg, Neustadt

19 bis 20 Uhr - Gymnastik Morbus Bechterew, Gemeinschaftsschule, Neustadt

19 Uhr - Handarbeitsgruppe SG-Sierksdorf, Haus des Gastes, Sierksdorf

19 Uhr - Poker, Skat und Bingo, Gaststätte Kogge, Sierksdorf

19 Uhr - Treffen Nautische Back, Hotel Stadt Kiel, Neustadt

19.25 bis 20.15 Uhr - „Küstenwache“ TV-Serie heute, im, ZDF

20 Uhr - Elternstammtisch, Gosch Hotel, Grömitz

20 Uhr - Jazzgymnastik, Steinkamp-Schule, Neustadt

20 Uhr - Ökumenischer Kreis, Ev. Gemeindehaus I, Neustadt

Donnerstag, 10. Februar

8 bis 13 Uhr - Wochenmarkt, Parkplatz Kirchenstraße, gegenüber Kloppenburg, Grömitz

9.30 bis 11 Uhr - Frauenfrühstück, Neues Gemeindehaus, Grömitz

10 bis 12 Uhr - Sprechzeit Gleichstellungsbeauftragte, Rosenstraße 2a, Neustadt

10.30 bis 12 Uhr - Migrationssozialberatung Kreis OH, Rathaus, Neustadt

13.30 Uhr - Seniorennachmittag, Ev. Gemeindehaus, Lensahn

14.30 bis 16 Uhr - Kreisjugendamt Sprechstunde, Rathaus, Neustadt

15 bis 18 Uhr - Begegnungsnachmittag, AWO, Neustadt

15 bis 17 Uhr - Psychosoziale Krebsnachsorge, DRK Sozialstation, Neustadt

15 Uhr - Seniorenkegeln, Kegelsportanlage, Lensahn

15 bis 16 Uhr - Sprechzeit Bürgermeister Gem.Altenkrempe, Amtsverwaltung Am Ruhsal 2, Schönwalde

16 bis 18 Uhr - Ausgabe/Abgabe Kleiderspende, Rosengarten 10, Kleiderstube, Neustadt

16 bis 16.30 Uhr - Kinderchor, Ev. Kirche, Süsel

16 bis 18 Uhr - Sprechstunde Kinder- u. Jugendberater, Jugendzentrum Red Corner, Grömitz

16 bis 18 Uhr - Sprechzeit f. Frauen u. Mädchen, Notruf Ostholstein, Neustadt

16.30 bis 17.30 Uhr - Kinderbibelgruppe, Gemeindehaus Kirche, Süsel

16.30 bis 17 Uhr - Rheuma-Liga Warm-Wasser-Gymnastik, Schön Klinik, Neustadt

17 bis 18.30 Uhr - Sport bei Bluthochdruck u. Diabetes, Turnhalle am Rathaus, Grömitz

Samstag, 12. Februar, 20 Uhr - Lions-Benefizkonzert mit Merqury, Aula Jacob-Lienau-Realschule, Neustadt

Freitag, 11. Februar, 20 Uhr - Schlagerrevue „Musik ist Trumpf“, Aula Jacob-Lienau-Realschule, Neustadt

17.30 bis 19 Uhr - Lesen und Schreiben f. Erwachsene, Stadtbücherei, Neustadt

18 bis 20 Uhr - Jugendtreff, Gemeindehaus Kirche, Süsel

18 Uhr - Sportabzeichen-Abnahme TSV, Sportplatz, Lensahn

18.15 Uhr - Sing- und Klönkreis, Ev. Gemeindehaus, Lensahn

18.30 Uhr - Info u. Diskussion SPD, Biomaris-Raum im Kurzentrum, Kellenhusen

18.30 Uhr - Rotary-Club Treffen, Marienhof, Neustadt

19 bis 21 Uhr - Freundeskreis Suchtkrankenhilfe - (0162/6170584), Schmiedestr. ev. Gemeindehaus, Neustadt

19 Uhr - JHV Deutsch-Dänische-Gesellschaft, Hotel Stadt Kiel, Neustadt

19 Uhr - Poker, Skat und Bingo, Gaststätte Kogge, Sierksdorf

19.30 Uhr - Anonyme Alkoholiker Treffen, Kath. Gemeindehaus, Neustadt

19.30 Uhr - Konkordia Übungsabend, Restaurant Zur schönen Aussicht, Grömitz

19.30 Uhr - Skatfreunde Treffen, Hotel Stadt Kiel, Neustadt

20 Uhr - Liedertafel Übungsabend, Neustädter Hof, Neustadt

Freitag, 11. Februar

8 bis 13 Uhr - Wochenmarkt, Marktplatz, Neustadt

9 Uhr - Gebetstreffen, Ev. Gemeindehaus I, Neustadt

9 bis 11 Uhr - Krebsverein OH Sprechstunde, Onkologische Tagesklinik, Eutin

9.30 Uhr - Eltern-Baby-Kreis, Strandkirche, Scharbeutz

10 bis 12 Uhr - Kinderschutzbund-Sprechstunde, Vor dem Kremper Tor 19, Neustadt

14.30 bis 16.30 Uhr - Altenbegegnung, Ev. Gemeindehaus, Neustadt

14.30 Uhr - Häkelbüdelclub, Altes Pastorat, Grömitz

15 bis 17 Uhr - Archäologische Sprechstunde, zeiTTor Museum Kremper Tor, Neustadt

15 bis 17 Uhr - Geöffnet, zeiTTor Museum Kremper Tor, Neustadt

15 bis 17.30 Uhr - Seniorenskat, Bürgerbegegnungsstätte AWO, Lensahn

15.30 bis 17.45 Uhr - Abenteuerland Kindergruppen, Ev. Gemeindehaus II, Neustadt

16 bis 18 Uhr - Ausgabe, Neustädter Tafel, Sandberger Weg 76, Neustadt

17 bis 22 Uhr - Night-Café, Jugendzentrum Red Corner, Grömitz

17 bis 19 Uhr - Schachclub Training f. Jgdl., Hotel Wennhof, Scharbeutz

19 Uhr - Ausstellung Ena Klopp, Hotel Wallburg, Neustadt

19.30 Uhr - Mitternachtshallenfußballturnier, Gogenkrog-Halle, Neustadt

19.30 Uhr - Schachclub Training f. Erw., Hotel Wennhof, Scharbeutz

20 Uhr - Elterninfo zur Einschulung, Waldorfschule, Lensahn

20 Uhr - Loklounge, Lokhaus, Neustadt

20 Uhr - Musik ist Trumpf, Aula Gemeinschaftsschule, Neustadt

20 Uhr - Preisskat, Kursaal, Haffkrug

20 Uhr - Schlagerrevue, Aula Jacob-Lienau-Realschule, Neustadt

20 Uhr - Skatclub Scharbeutz OH, Bahnhofstraße 7b, Haffkrug

Samstag, 12. Februar

10 bis 13 Uhr - „reporter“ Verlagshaus geöffnet, Hochtorstraße 19, Neustadt

10 bis 12 Uhr - Geöffnet, zeiTTor Museum Kremper Tor, Neustadt

10 bis 15 Uhr - Kinderflohmarkt, Mehrzweckhaus Ole School, Beschendorf

10 bis 12 Uhr - Senioren Internet-Café, Alloheim Senioren-Residenz „Grömitzer Höhe“, Grömitz

10 bis 12 Uhr - Senioren-Internet-Treff, VHS Kremper Str.32, Neustadt

12 bis 20 Uhr - Fire & Ice, Aktionsstrand, Scharbeutz

16 bis 17 Uhr - Lebensmittelausgabe Rentner u. Familien ab 3 Kindern, Sozialkaufhaus, Lensahn

18.30 Uhr - JHV AWO m. Danz op de Deel, Haus der Begegnung, Lensahn

19.30 Uhr - Skat- u. Kniffel, Vereinsheim Griebeler SV, Griebel

20 Uhr - Konzert Cello David Geringas Kloster, Cismar

20 Uhr - Lions-Benefizkonzert m. Merqury, Aula Jacob-Lienau-Realschule, Neustadt

22 Uhr - Passion Club, Lokhaus, Neustadt

NOTRUF- UND SERVICENUMMERN

Augenärztlicher Notdienst	**01805 / 11 92 92**
„Beistand am Lebensende" e.V., Ambulanter Hospizdienst, Neustadt in Holstein	**0178 / 6969503**
Beratungsstelle für Suchtkranke u. für Erziehungs-/Lebensfragen - Diakonisches Werk	**04561 / 10 27**
Wohnungsnotfallberatung, Sprechzeit: Mo. u. Mi. von 10 - 12 Uhr und nach Vereinbarung, Rosenstr. 2b, Zi. 7	**04561 / 61 93 92**
Die Brücke - Hilfe für seelisch kranke Menschen	**04561 / 44 47**
Elterntelefon - Mo. - Fr. 9-11 Uhr, Di. + Do. 17-19 Uhr	**0800 / 111 05 50**
Familienberatungsstelle d. Kinderschutz-	**04561 / 51 23 - 11**
bundes e.V.	**04561 / 51 23 - 12**
Frauenhaus Ostholstein e.V.	**04363 / 17 21**
Notruf Ostholstein - Information und Beratung für Frauen und Mädchen e.V.	**91 97**
GATE-OH - Schuldnerberatung	**04561 / 51 33-0**
Kranken-/Rettungswagen, Notarzt, Tag und Nacht	**19222**
Legasthenie Nothilfe	**04561 / 70 30**
Personenspürhunde, Rettungshunde (Mantrailing Team OH e.V.) jeden Tag jederzeit Alarmierung über 112 oder	**0172-4156930 / 0173-8313459**
Psychosoziale Krebsnachsorge des DRK	**04561 / 51 47 12**
Schwangerenberatung und Schwangerenkonfliktberatung	**04561 / 91 97**
Schwerbehindertenbeauftragte	**04561 / 55 80 61**
Tagesklinik Ostholstein Psychiatrische Tagesklinik	**04561 / 10 11**
Telefonseelsorge, Tag und Nacht, gebührenfrei	**0800 / 1 11 01 11**

Ärztlicher Bereitschaftsdienst

SCHLESWIG-HOLSTEIN
Landesweite Notdienstnummer
01805 / 11 92 92
24 Std. täglich besetzt

Anlaufpraxen

Schön Klinik Neustadt, Am Kiebitzberg 10
Besetzt: Mo., Di. und Do. 19 - 21 Uhr
Mi. und Fr. 17.00 - 21.00 Uhr
Sa., So. sowie feiertags
10.00 - 12.00 und 17.00 - 21.00 Uhr

Sana Klinik Oldenburg Mühlenkamp 5
Mo., Di. und Do. 20.00-22.00 Uhr
Mi. 17 - 21 Uhr, Fr. 18 - 22 Uhr
Sa., So. sowie feiertags
10.00 - 13.00 und 18.00 - 21.00 Uhr

Kinderärztlicher Notdienst:
Kinderklinik in der Sana Klinik Eutin,
Hospitalstraße 22, Eutin
Sa., So. sowie feiertags 10 - 15 Uhr

Dienst der fahrenden Ärzte:
Mo., Di. und Do. 19.00 - 8.00 Uhr
Mi. und Fr. 14.00 - 8.00 Uhr
Sa., So. sowie feiertags
8.00 - 8.00 Uhr

Gottesdienste

Stadtkirche Neustadt
06.02. 10 Uhr: Gottesdienst m. Abendmahl, Pastor Engel, zeitgl. Kindergottesdienst, anschl. Kirchenkaffee
Kapelle Pelzerhaken
06.02. 10 Uhr: Gottesdienst, Pastor Damerow
Ameos Neustadt
05.02. 9.30 Uhr: Ev. Gottesdienst u. Kirchenkaffee, PR Kramer
Freie ev. Gemeinde, Am Binnenwasser 5
06.02. 10.00 Uhr: Gottesdienst m. Kinderbetreuung
Neuapostolische Kirche Neustadt, Ziegelhof 9
06.02. 09.30 Uhr: Gottesdienst
09.02. 19.30 Uhr: Gottesdienst
Die Siebenten-Tags-Adventisten, Fischerstr. 13, Neustadt
05.02. 09.30 Uhr: Bibelgespräch
05.02. 10.30 Uhr: Predigt
05.02. 16.30 Uhr: Pfadfindertreffen
Basilika zu Altenkrempe
06.02. 10.15 Uhr: Gottesdienst m. Abendmahl, Pastor Marienhagne
Ev.-luth. Kirche Schönwalde
06.02. 9.45 Uhr: Gottesdienst m. Abendmahl
Waldwinkel, Sierksdorf
05.02. 18 Uhr: Abendandacht, Pastor Hieber
Ev.-luth. Laurentius Kirche Süsel
06.02. 10 Uhr: Gottesdienst m. Abendmahl, Pastor Hieber
Kath. Kirche St. Johannes Neustadt
06.02. 11 Uhr: Sonntagsmesse; Eine-Welt-Laden, Kirchenkaffee u. Mitbringbüfett
Kath. St. Bonifatius-Kirche, Grömitz
05.02. 17 Uhr: Vorsonntagsmesse
Ev.-luth. Kirche Grömitz
06.02. 10 Uhr: Gottesdienst m. Abendmahl, Pastor Lorenzen; anschl. Kirchenkaffee
Strandkirche Scharbeutz
06.02. 11 Uhr: Gottesdienst, Pastorin Lindemann
Geroldkirche Klingberg
06.02. 9.30 Uhr: Gottesdienst, Pastorin Lindemann
St. Petrikirche Kellenhusen
06.02. 10.30 Uhr: Gottesdienst im Gemeinderaum, Pastor Dr. Schönle
Vicelinkapelle Riepsdorf
06.02. 9.30 Uhr: Gottesdienst im Gemeinderaum, Pastor Dr. Schönle
Ev.-luth. Kirche Grube
05.02. 15 Uhr: Kinderkirche im ev. Gemeindehaus
06.02. 10 Uhr: Gottesdienst m. Abendmahl, Dahme
06.02. 18 Uhr: Leuchtturmgottesdienst in Neukirchen
Kath. Kirche St. Stephanus, Dahme
06.02. 9 Uhr: Sonntagsmesse
Christuskirche Hansühn
06.02. 10.45 Uhr: Gottesdienst
Freie ev. Gemeinde Lensahn
06.02. 10.30 Uhr: Gottesdienst u. Kindergottesdienst
Ev.-luth. Kirche Lensahn
06.02. 10.15 Uhr: Gottesdienst m. Abendmahl, Pastor Sagawe m. Kindergottesdienst
Kapelle Koselau
06.02. 8.45 Uhr: Gottesdienst m. Abendmahl, Pastor Sagawe

Apotheken-Notdienst

Alte Stadt-Apotheke, 04561/4310, Am Markt 2, Neustadt;
Baltic-Apotheke, 04561/513513, Königstr. 2, Neustadt;
Linden-Apotheke, 04561/50550, Waschgrabenallee 9, Neustadt;
Markt-Apotheke, 04561/51960, Am Markt 5, Neustadt;
Seestern-Apotheke, 04561/4171, Brückstr. 11, Neustadt;
Markt-Apotheke, 04562/6311, Am Markt 7, Grömitz;
Nicolai-Apotheke,04562/25110, Wicheldorfstr. 20, Grömitz;
Ostsee-Apotheke,04562/22888, Neustädter Str. 8, Grömitz;
Eichen-Apotheke,04364/49720, Hauptstr. 54, Grube;
Eichen-Apotheke, 04364/9484, Seestr. 19a, Dahme;
Linden-Apotheke, 04363/1615, Bäderstr. 12, Lensahn;
Katharinen-Apotheke,04363/1400, Eutiner Str. 5, Lensahn;
Meeresstrand-Apotheke, 04503/72220 Badeweg 1, Scharbeutz;
Sonnen-Apotheke, 04503/72344 Strandallee 128, Scharbeutz
Ostsee-Apotheke, 04563/5463 Bahnhofstr. 2, Haffkrug
Apotheke Pönitz, 04525/265 Lindenstr. 27, Pönitz;
24-Stunden-Notdienst für Neustadt, Grömitz, Lensahn, Dahme, Grube, Scharbeutz, Pönitz, Haffkrug (Notdienstwechsel 8.00 Uhr).
05.02. Nicolai-Apotheke, Grömitz
06.02. Seestern-Apotheke, Neustadt
07.02. Eichen-Apotheke, Grube u. Meeresstrand-Apotheke, Scharbeutz
08.02. Seestern-Apotheke, Neustadt
09.02. Katharinen-Apotheke, Lensahn

Zusätzlicher Neustädter Notdienst
wochentags: 18-20 Uhr samstags: 17-19 Uhr sonn- u. feiertags: 10-13/17-19 Uhr.
05.02. Markt-Apotheke
07.02. Seestern-Apotheke
09.02. Baltic-Apotheke

Zusätzlicher Grömitzer Notdienst
wochentags: 18-20 Uhr samstags: 17-19 Uhr sonn- u. feiertags: 10-12/17-19 Uhr.
06.02. Nicolai-Apotheke
07.02. Ostsee-Apotheke
08.02. Markt-Apotheke
09.02. Nicolai-Apotheke

Zahnarzt-Notdienst

Zentrale Notdienstansage: NORD: Tel. 04521/4454 (Bereiche Neustadt, Grömitz, Schönwalde, Oldenburg, Heiligenhafen, Fehmarn) SÜD: Tel. 04521/6669 (Bereiche Eutin, Ahrensbök, Scharbeutz, Timmendorf, Bad Schwartau)

Notdienst
Elektro Franke GmbH
Der-Wasserschaden-Profi
Ortung-Trocknung-Sanierung
04562 - 13 65

Notdienst
04366-398
Stoll OHG
Heizung Sanitär Elektro Klima
Bäderstraße 60 23743 Cismar

Krankenpflege zu Hause
Grit Seefeldt
Tel. 0 45 61 / 5 02 00

Stadtwerke Neustadt in Holstein
Versorgungsleitungen gestört?
NOTDIENST
für Neustadt in Holstein
Strom 5110-250
Gas, Wärme, Wasser 5110-350
Abwasser 5110-450
www.swnh.de

hass Heizung Sanitär
Notdienst 04363 1676
Hier wird Ihnen geholfen!

BEILAGENHINWEIS

Am heutigen Sonnabend verteilen wir in einem Teilgebiet des reporters Prospekte der Firmen:

sky – Dahme u. Umgeb., Grömitz u. Umgeb., Teile d. Umgeb v. Lensahn, Neustadt u. Umgeb., Schönwalde u. Umgeb., Sierksdorf, Süsel

famila – besser als gut! Gesamtauflage

MARKANT – Timm Schneider - Grömitz, Grömitz

Liebe reporter-Leser, sofern Sie eine der Beilagen, die für Ihren Bezirk vorgesehen waren, nicht erhalten haben, so bitten wir um Ihren Anruf bei Frau Schwarz. Tel. 04561 / 5170-29 oder per e-mail: johanna.schwarz@der-reporter.de

Gewinnspiel 5 von 25

16 2 9 8 1

150,- € in Warengutscheinen

können Sie gewinnen, wenn mindestens 3 Ihrer 5 Zahlen gezogen werden. Gewonnen hat der Teilnehmer mit den meisten Übereinstimmungen. Bei mehreren Einsendungen mit der gleichen Trefferquote entscheidet das Los. Die Gutscheine erhalten Sie direkt vom "reporter" und können nur bei den Ihren Gewinnzahlen zugeordneten Firmen eingelöst werden. Eine Barauszahlung ist nicht möglich. Falls keine richtige Lösung eingeht, kommen die 150,- € in den Jackpot der nächsten Woche.

Beautiful Nails
• Maniküre
• Naturnagel-Verstärkung
• Nagel-Verlängerung
• Modeschmuck
Termine nach tel. Vereinbarung 1
Vor dem Kremper Tor 27a und Hochtorstraße 29 Tel. 0174 / 520 08 71
Sandberger Weg 46 Tel. 0176 / 26 722 576

PC® SPEZIALIST 2
Eutin 04521 - 830 4680
Neustadt 04561 - 528 1791
www.hettkamp.com

Bar & Eiscafé Centrale 3
Logenplatz am Markt
in Neustadt 0 45 61-5281603
Brückstr. 2 Neustadt Tel. 0 45 61 - 88 40
FRÜHSTÜCK IM HERZEN DER STADT
Café Franz de gode Stuuv

NISSAN 4
AUTO HAGEN
30 JAHRE NISSAN IN NEUSTADT
Eutiner Str. 47, Neustadt
Tel. 04561 / 17890
www.auto-hagen-neustadt.de

direkt an der Autobahn seit 30 Jahren
Teppich-Markt Oldenburg 5
Teppichböden, Tapeten, Laminat
Farbmischmaschine u.v.m.
Putloser Chaussee
Richtung Putlos / Weissenhäuser Strand
Tel. 0 43 61 / 33 24
www.teppichmarkt-oldenburg.de

Wir haben den Kopf für Ihren Schornstein
Blüher & Clasen GbR 6
Schornsteinbau u.-sanierung
Stülpköpfe
Kaminschornsteine
Feuchtigkeits- u. Frostschäden
Qualität, die sich rechnet, zum fairen Preis
23730 Neustadt Kirchhofallee 18 Blüher & Clasen 23623 Ahrensbök Schwinkenrade 1
☎ 04561/ 24 51 | Mobil: 0160 / 90 93 09 76

PHOTO PORST 7
Fachgeschäft
Inh. Hartmut Junge
Brückstr. 17 · Neustadt
Tel. 04561/513140
www.porst.de
Öffnungszeiten: Mo. - Fr. 9 - 18 Uhr und Sa. 9 - 14 Uhr

8
toom DER BAUMARKT
Neukoppel 1
23730 Neustadt
Tel.: 04561 / 714 11 0
Fax: 04561 / 714 11 10

AUTO DIENST DIE MARKEN-WERKSTATT 9
Kfz-Meisterbetrieb Harry
Inh. Michael Path
Am Holm 78, 23730 Neustadt/H.
Tel. (0 45 61) 5 11 50

SEESTERN APOTHEKE 10
mit Sanitätsabteilung
Ihre Bonus-Apotheke
Treffpunkt für Gesundheit und Lebensqualität
Brückstraße 11 • 23730 Neustadt
Tel. 04561 / 4171 • Fax 4406
Service-Hotline Freecall: 08 00 - 7 33 78 37 6
info@seestern-apo.de
www.seestern-apo.de

Herzlich willkommen in Ostholsteins großem Mode- und Sporthaus.
Johannsen 11
Schuhstraße 1-9
23758 Oldenburg
Tel. 0 43 61 / 51 50

Autoteile und Zubehör 12
friedrich AUTOTEILE
Kfz-Meisterbetrieb
Kfz-Reparaturen aller Automarken
23730 Neustadt
Sierksdorfer Str. 13 · Tel 04561-6561

RAUMSTATION 13
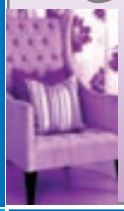
Tanja Zschunke
Raumausstattermeisterin
Eutiner Straße 15
23730 Neustadt i.H.
Tel. 04561 / 503 82
Mobil 0179 / 544 59 85

• Tanken • Waschen • Shoppen
OIL! 14
frei & flott
• Neue Textil-Waschanlage
• Neueste Staubsauger
23730 Neustadt
Oldenburger Str. 20
Tel. 0 45 61 / 44 05
Inh. Barbara Spethmann

Autohaus BRUNO EGLER
RENAULT VERTRAGSHÄNDLER
DACIA SERVICE
Inh. E. Egler-Junge
23730 Neustadt-Pelzerhaken • Pelzerwiese 6
☎ 04561 / 72 49 • www.autohaus-Egler.de
Die kompetente Werkstatt Ihres Vertrauens 15
Abschleppdienst Tag + Nacht

GB Automobile Neustadt GmbH
mazda ServicePartner 16 BOSCH Service
Werkstatt-Service für alle Marken
Am Gogenkrog 2 - 4
23730 Neustadt
Tel.: 0 45 61 / 51 64 0
Fax: 0 45 61 / 51 64 20

EURONICS XXL 17
Sierksdorfer Str. 26
23730 Neustadt
Tel. 04561 / 527010
Mo.-Fr. 9-19 Uhr, Sa. 9-18 Uhr
EURONICS XXL

18
Frischemarkt MÜLLER
Ihr Frischemarkt in Ihrer Nähe!
Inh. Marion Müller
Bahnhofstraße 2a
23683 Haffkrug
Tel. 04563 / 13 11

Kalles Angelshop 19
▸ Spinnfischen
▸ Brandungsangeln
▸ Fliegenfischen
▸ Bootsvermietung
Vor dem Kremper Tor 1
23730 Neustadt/Ostsee
☎ 04561 - 64 50
www.kalles-angelshop.de

Textilwasch-anlage 20
hem TANKSTELLE
Sierksdorfer Str. 4a
23730 Neustadt i. H.
Eutiner Str. 20-22

team baucenter
So wardt dat wat!
Baustoffhandel
Baufachmarkt
Musterpark
23730 Neustadt i.H.
Eutiner Straße 33 21
☎ 0 45 61 - 516-0
www.team-baucenter.de

Sellin's Gasthof
Inh. Bernd Sellin
Brodauer Straße 5a
23730 Bliesdorf
Telefon 0 45 62 / 62 36
Restaurant
Saal 22
Kegelbahnen
Catering
Partyservice

23
famila
besser als gut!
Rettiner Weg 77
23730 Neustadt i.H.

Linden-Apotheke 24

Apotheker Harald Hanssen
Neustadt in Holstein · Waschgrabenallee 9
Tel. 04561 / 5055-0 · Fax 5055-2
linden_apotheke@t-online.de
problemloses Parken vor, neben und hinter der Apotheke

QUICK SCHUH
Neustadt
Grömitz
Bad Segeberg 25

Mitmachen und Warengutscheine im Wert von 150,- € gewinnen - Wichtig für den Teilnehmer:

Tragen Sie 5 beliebige Zahlen zwischen 1 und 25 (in aufsteigender Reihenfolge) mit den dazugehörigen Firmennamen in den Coupon ein. Pro Teilnehmer nimmt ein Coupon an der Auswertung teil. Senden Sie den Coupon vollständig ausgefüllt auf einer Postkarte an "der reporter" oder geben Sie ihn in unserem Hause ab. Eingangs-/Annahmeschluss ist Mittwoch, oder tippen Sie online unter www.der-reporter.de! Die öffentliche Ziehung der Gewinnzahlen sowie die Auswertung der Coupons und die Auslosung des Gewinners erfolgen jeweils Donnerstag früh in unserem Verlagshaus. Die/der Gewinner/in wird von uns am selben Tag benachrichtigt.

23730 Neustadt, Hochtorstr. 19 der reporter

Thorsten Krause heißt der Gewinner aus Neustadt. Die Zahlen 4, 10 und 14 verhalfen ihm zu 3 Gutscheinen à 50,- € für das Autohaus Hagen, die Seesternapotheke und die OIL-Tankstelle in Neustadt.

4 10 14 16 21

Annegret Schröder bei der öffentlichen Ziehung im Verlagshaus.

Mein Tipp für diese Runde:

	meine Zahl	und die dazugehörige Firma
1		
2		
3		
4		
5		

Name

Vorname

Straße

PLZ/Wohnort

Telefon

Der Gewinner wird von uns benachrichtigt. Der Rechtsweg ist ausgeschlossen! Nur 1 Coupon pro Einsender. Balticum-Verlags-Mitarbeiter und deren Angehörige sind von der Teilnahme ausgeschlossen!