der reporter

DAS FAMILIENWOCHENBLATT

Mittwoch, 7. November 2012 - 30. Jahrgang - Neustadt und Umgebung - Telefon 04561/51700 - www.der-reporter.de - Woche 45 - Nr. 89

eska
in Neustadt am Markt

Mein neuer Großer
Reiterhof
mit Paddocks, 4 Pferdeboxen, Heuboden und viel Zubehör

UNSER AKTIONSPREIS
69.-
104.99 unverb. Preisempfehlung des Herstellers
-solange der Vorrat reicht-
Bitte beachten Sie auch unseren Spielwaren-Prospekt

eska-Kaufhaus - H.Kornblum GmbH - Geschäftsführer Jürgen Mohr - Kremper Str. 2-4 - 23730 Neustadt - Tel.: 04561-61070
www.eska-kaufhaus.de

DER GOLF.
DAS AUTO.
DAS FEST.

Feiern Sie mit uns am 10.11. ab 10.00 Uhr.

Erleben Sie den neuen Golf*.

Erst 38 Jahre und schon eine Legende – wie kein anderes Fahrzeug seiner Klasse hat der Golf für Generationen von Fahrern den Weg zum Ziel gemacht. Kein Wunder, dass er für viele das Auto unter den Autos ist.

Am 10.11. können Sie bei uns im Rahmen eines exklusiven Events mit einer modernen Legende auf Tuchfühlung gehen: mit dem neuen Golf. Darüber hinaus erwartet Sie auch ein spannendes Gewinnspiel, bei dem Sie sich mit ein wenig Glück zwei Zuschauerkarten für „The Voice of Germany" sichern können.

Und das erwartet Sie:
- **Eine Reise der Generationen**
- **Gewinnspiel mit vielen tollen Preisen**
- **Kinderaktion: verziere einen Weihnachtsmann**
- **und leckeren Punsch, sowie Kaffee und Kuchen**

Voice Germany
Mit ein wenig Glück zwei Zuschauerkarten gewinnen.

* Kraftstoffverbrauch des neuen Golf in l/100 km: kombiniert 5,2 - 3,8, CO_2-Emissionen in g/km: kombiniert 122 - 99.

Das Auto.

Ihr Volkswagen Partner
TRAVAG
KOMPETENT+REGIONAL NEUSTADT
Eutiner Str. 51-55 · 23730 Neustadt · Tel. 0 45 61 / 39 68-0
www.travag-neustadt.de

Möller Reisen

Waschgrabenstraße 1, 23730 Neustadt, Tel.: 0 45 61 / 45 66 + 36 51

07.12.	**Hansi Hinterseer & Das Tiroler Echo** - Weihnachtstournee 2012	95,-€
13.12.	**Himmlische Bescherung** - Weihnachtskomödie im Backtheater Walsrode	55,-€
13.01.	**Hansatheater in Hamburg**	PK I 69,-€

Geschenkideen zu Weihnachten

26.01.	**Musikschau der Nationen** in Bremen	PK I 79,-€
31.01.	**The Ten Tenors** - Kiel	PK I 79,-€
03.02.	**Ohnsorgtheater** - „Allens för Mama"	ab 45,-€
21.02.	**Schlagerhits des Jahres** - Kiel	PK I 85,-€
16.03.	**Ohnsorgtheater** - „Noch eenmal verleert"	ab 45,-€
26.03.	**Holiday on Ice „Speed"** - Kiel	PK I 75,-€

Romantische Weihnachtsmärkte

01.12. / 15.12.	Berlin	30,-€
29.11. / 07.12. / 12.12. / 19.12.	Hamburg	23,-€
30.11. / 15.12.	Bremen	28,-€
27.11. / 11.12. / 18.12.	Rostock	25,-€
28.11. / 08.12.	Goslar	30,-€
28.11. / 08.12. / 12.12. / 19.12.	Lüneburg	25,-€
01.12. / 05.12. / 15.12.	Celle	28,-€
01.12. / 15.12.	Braunschweig	30,-€

04.12.-07.12. Fachwerktraum Wernigerode im Advent — **HP 249,-€**
3x Ü im 4*-Hotel im Zentrum mit Halbpension, Stadtführung, Besuch von Wolfenbüttel,
Glühweinzug zum Brocken gegen Aufpreis möglich

07.12.-09.12. Striezelmarkt in Dresden — **FR 199,-€**
2x Ü im 3*-Hotel mit Frühstücksbuffet, musikalisches Rahmenprogramm in der Semperoper bzw. Frauenkirche gegen Aufpreis möglich

09.12.-14.12. Schwarzwälder Wintermärchen — **HP 429,-€**
5x Ü im Hotel „Sonne" mit Halbpension, 1x Gänsebratenessen, Adventabend mit Musik, Ausflüge ins Elsass und Schwarzwald, Besuch eines Schokoladenmuseums inkl. Verkostung

22.11.-29.11. Begleitete Flugreise nach Teneriffa — **HP 849,-€**
1 Einzelzimmer kurzfristig frei geworden, nähere Infos in unserem Büro

MEYER METALLDESIGN

METALL- u. STAHLBAU
Edelstahlarbeiten, Geländer, Windschutz, Treppen, Tore, Balkone, Vordächer, Zäune

H.F. Meyer GmbH & Co KG
Holmer Weg 12 • 23730 Neustadt
Tel. 0 45 61 - 39 55 - 57 • Fax - 60
www.meyer-metalldesign.de

RAI
KNEIPE, RESTAURANT
PIZZA, SALATE, NUDEL-, CROQUES-, FLEISCH- UND FISCHGERICHTE
Lieferung frei Haus von 11 - 23.30 Uhr
50% Alle Pizzen und Salate zum 1/2 Preis*
*Nur für Selbstabholer oder im Restaurant von Mi., 07.11. bis Fr., 23.11.2012
Oldenburger Str. 32 - Neustadt 04561/4011 oder 4012
Lübecker Str. 3 - Lensahn 04363/3420 oder 3073
Besuchen Sie uns im Internet unter www.gourmetguide.de und klicken Sie auf RAI-Pizza

Bargeld lacht!

- Schrott
- Metalle
- Kabel, etc.

Einfach abgeben und kassieren!

Dorfstraße 7
23730 Beusloe
Tel.: 0 45 61/3 98-01
www.gollan.de

Gollan RECYCLING

Plissee-Anlagen

Beratung
Aufmaß
Montage

vom Textilhaus Flaig
Eutiner Str. 8 - Schönwalde a.B. - ☎ 0 45 28 / 2 75

meyer
STÖRUNGSDIENST 39 55-13

HAUSTECHNIK
Heizungsbau, Solaranlagen, Kundendienst, Sanitäranlagen, Photovoltaik, Wartung

H.F. Meyer GmbH & Co KG
Holmer Weg 12 • 23730 Neustadt
Tel. 0 45 61 - 39 55 - 22 • Fax - 25
www.meyerneustadt.de

Wir gestalten Ihre Anzeige

der reporter
Das Familienwochenblatt

Aus dem Inhalt:

Sonderthemen

Hilfe in schweren Stunden >>>>

Anzeige

Lichterfest in der Brückstraße

Donnerstag von 17 bis 20 Uhr

Die Brückstraße wird wieder zum Erleuchten gebracht.

Neustadt. Am Donnerstag, dem 8. November wird das stimmungsvolle Lichterfest gefeiert. Wie in den vergangenen Jahren werden viele tolle Aktionen von den Geschäften geboten. Der Erlebnis-Einkauf von 17 bis 20 Uhr wird unter anderem mit leckeren Köstlichkeiten vom Grill und aus dem Suppentopf sowie frischgebackenen Waffeln unterstützt.

Aber nicht nur für das leibliche Wohl ist gesorgt. Auch ein traditioneller Lichtermarsch durch die Neustädter Innenstadt wird mit Begleitung des Spielmannszuges das Fest zum Erleuchten bringen. Der Marsch startet um 17.45 Uhr am unteren Ende der Brückstraße.

Bunte Laternen gibt es für alle Kinder kostenlos bei **FacettenReich**, wo auch Kinderschminken angeboten wird. **Photo Porst** macht passend dazu Erinnerungsfotos von den bunt geschminkten Kindern. Dort gibt es das eigene Foto direkt zum Mitnehmen. **Twentyseven** wartet mit lebenden Schaufensterpuppen auf Sie und freut sich auf viele Besucher, die dort auf ein Getränk vorbeischauen können. Vor dem Blumengeschäft **Löwenzahn** gibt es wieder leckeres Fingerfood von **Ihr Koch**. Ein Glas Wein und Schmalzbrot bietet die **Hafenkiste** an. Bei **bedi sport** gibt es bis zu 50 Prozent Rabatt und Glücksrad drehen. Bei **Zeitlos** ist wieder von 17 bis 20 Uhr Livemusik zu hören und leckere heiße Tees und Waffeln gibt es im **Brockhus**. Weißen Glühwein nach Hausrezept bietet die **Seestern Apotheke** und Glühwein und Kinderpunsch wird außerdem bei der **Provinzial** ausgeschenkt. Beim **Cafè Franz** gibt es wieder leckere frische Quarkbällchen. Die **Parfümerie Brüggemann** befüllt Taschenzerstäuber mit ausgewählten Düften und hält viele tolle Duftangebote bereit. Auch können Kunden bei einem Fresh-up ihr Tages-Make-up von den Visagistinnen auffrischen lassen. Auf alle Teile von Esprit gibt es bei **Celine Damenmoden** 20 Prozent Rabatt. Einen kostenlosen Hörtest bietet **Dr. Pistor Hörgeräte** an und bei **Optik Zarbock** können sich Kinder ihre eigene Zauberbrille selber gestalten. Außerdem wartet eine kleine Überraschung auf alle Kunden.

In Erinnerungen kann man schwelgen, wenn sich die Internetplattform Facebook mit der Gruppe „du lebst schon lange in Neustadt, wenn ...“ mit tollen alten Fotoaufnahmen und Stadtplänen repräsentiert. Neustädter haben die Möglichkeiten, sich über die Geschichte auszutauschen, Erinnerungsstücke mitzubringen oder einfach mehr über ihre Heimat zu erfahren. In diesem Jahr wird auch wieder die historische Brückstraßenführung vom zeiTTor angeboten. Um 17 Uhr geht es beim Café Franz los.

An diesem Abend ist die Livemusik von „Diggi and friends“ um 19.30 Uhr der krönende Abschluss der Veranstaltung. Gemeinsam können alle Besucher den stimmungsvollen Abend bei akustischer Cover-Musik am Ende der Brückstraße ausklingen lassen.

LBS IMMOBILIEN

Gelegenheit, Grömitz, Neubau-Reihenhäuser, je 5 Zi., je 100 m² Wfl., Mittelhs. **169.000,- €** Endhs. **189.000,- €**
Neustadt, ETW, Kirchhofsallee, 53 m², 2 Zimmer, Dachgeschoss, Balkon **89.000,- €**
Neustadt, gr. Stadthaus, Zentrum, 250 m² Wfl., Altbau, 2 Garagen, kl. Garten **287.000,- €**
Grömitz (3 km), 3-Zi.-ETW, 75 m² Wfl., UG, 2 Bäder, Terrasse **55.000,- €**
Neustadt, Wohnhs. mit 2 Wohnungen, kompl., frei, 2x 78 m² Wfl., 3 Zi. + 4 Zi., Teilkeller, Gar. **209.000,- €**
Schönwalde, gr. EFH, 7 Zi., 201 m² Wfl., 2 Bäder, VK, Garage, Einliegerwohnung möglich **179.000,- €**

Jan-Pieter Frick
www.frick-immobilien.de
Neustadt - Oldenburg - Eutin - Bad Schwartau
Tel. 04561-9065

VR Bank Ostholstein Nord - Plön eG *Immobilien*

„Wohnen und arbeiten in Neustadt“, EFH: ca. 120 m² Wohnfl. zzgl. Nutzfl. im VK, Bj. `30, lfd. mod., `50 erweitert, 6 Zi., EBK, Gä-WC, Duba, ausgeb. Spitzbd., Garage. Werkstatt-u. Bürogeb.: ca. 250 m² Nutzfl., Bj. `56, gr. Werkstatt m. Garageneinfahrt, Lagerr., 3 Büror., Abstellr., WC. Insg. 559 m² Grdst. **KP: 209.500,- €**

„Es gibt viel zu tun – packen Sie es an!“, sanierungsbed. Doppelhaus nebst evtl. Baugrdst. zw. Neustadt und Lensahn, Groß Schlamin, 2 WE mit je 56 m² Wohnfl., eine Einheit fest vermietet, Bj. um 1950, ca. 1.100 m² Grdst. **KP: 107.000,- €**

„Unser Bäder-Meister in Cismar“, EFH mit ELW, sehr gepflegt, ca. 123 m² Wohnfl., insg. 4 Zi., Diele, EBK, HWR, Duba, Gä-WC, Pantrykü., Voba, 2 Carports, 2 Gerätehäuser, 729 m² Grdst., Bj. '99 **KP: 218.000,- €**

Gleich anrufen und informieren!
Weitere interessante Angebote auf Anfrage oder im Internet unter www.meine-vrbank.de
Büro Neustadt Tel. 04561-614-425 o. 426 · Fax -427

STAHL ivd
Lieber gleich zum Spezialisten
- **Scharbeutz:** EG-ETW ohne Stufen, ohne Terr., 38 m², 1,5 Zi., 200 m zum Strand **45.000,-**
- **Seit 1980 M. Stahl IVD ☎ 0451/283128**
täglich bis 21 Uhr, auch am Wochenende

Exclusive Brillenmode

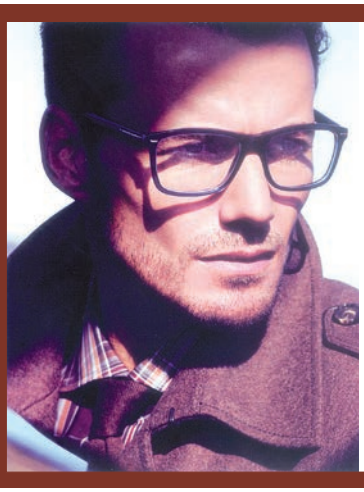

BOSS
HUGO BOSS

OPTIK PETERS
Hochtorstrasse 7 Tel. 04561/4081

Parfümerien mit Persönlichkeit beauty

ADVENTSKALENDER
gefüllt mit
Nagellack, Mascara, Lipgloss, Lidschatten etc. **19,95 €**
Parfümerie - Kosmetiksalon
Mo. - Fr. 9-18 Uhr, Sa. 9-14 Uhr
Brüggemann
Brückstraße 6 · 23730 Neustadt · Tel. 47 11

ANKAUF TÄGLICH • ANKAUF TÄGLICH • ANKAUF TÄGLICH
SOFORT BARGELD
FÜR GOLD, SILBER, PLATIN, BRILLANTEN UND LUXUSUHREN!
WIR SUCHEN DRINGEND LUXUSUHREN UND SCHMUCK! JEDER ZUSTAND!
ROLEX – PATEK PHILIPPE – IWC
LANGE & SÖHNE – CARTIER
BREITLING – VACHERON
AUDEMARS PIQUET
JAEGER LECOULTRE
OMEGA
BREGUET
TUDOR
Wir bewerten Ihre Erbstücke kostenlos!
ANTIKER UND MODERNER SCHMUCK (RINGE, KETTEN, BROSCHEN, MÜNZEN, SILBER, GOLD UND BRILLANTEN!)
Profitieren Sie jetzt vom historisch hohen Goldpreis!
WIR ZAHLEN HÖCHSTPREISE FÜR IHREN SCHMUCK! ALLES ANBIETEN & SPONTAN VORBEIKOMMEN!
DRINGEND GESUCHT! ALLES AUS ECHT SILBER:
Bestecke • Münzen • Schalen
Leuchter • Barren ...und alles
Wir kaufen auch versilberte Bestecke usw.: 90er, 120er, 150er und 180er Auflage
BRILLANT UND DIAMANTANKAUF
1 ct. Brillant bis zu 4.000.-€
20 ct. Brillant bis zu 300.000.-€
ALLE QUALITÄTEN & GRÖSSEN
AUCH LOSE STEINE!
www.arnold-schmuck.de
13 x IN DEUTSCHLAND • 13 x IN DEUTSCHLAND
JUWELIER EDMUND ARNOLD
• KIEL, DÄNISCHE STR. 38 MO-FR 10.00-18.00 UHR, SA 10.00-14.00 UHR
JUWELIER EDMUND ARNOLD
• HAMBURG, COLONNADEN 26 MO-FR 10-18.30 UHR, SA 10.00-16.00 UHR
JUWELIER EDMUND ARNOLD
• LÜBECK, HÜXSTRASSE 27 MO-FR 10.00-18.00 UHR, SA 10.00-13.00 UHR

Armin Müller-Stahl zeigt Druckgrafik

Ausstellungsgemeinschaft lädt zur Vernissage

Die Ausstellungsgemeinschaft Neustadt zeigt in der Stadtbücherei Werke von Armin Müller-Stahl.

Neustadt. Die Ausstellungsgemeinschaft Neustadt lädt ein zur Vernissage von Armin Müller-Stahl am Donnerstag, dem 22. November um 18.30 Uhr im Vortragssaal der Stadtbücherei. Nach dem Grußwort von Bürgermeisterin Dr. Tordis Batscheider führt Elmar Gehlen in die Ausstellung ein, die bis zum 14. Dezember zu den bekannten Öffnungszeiten besucht werden kann.

HAFENRESTAURANT
Direkt in Deutschlands größtem Yachthafen...
Große Sonnenterrasse
Montag - Freitag ab 9 Uhr
LUXUS-FRÜHSTÜCK
inkl. Kaffee 9,99€ p.Pers.
SCHLEMMERFRÜHSTÜCK
inkl. Kaffee 8,88€ p.Pers.
Fisch Steaks Grünkohl Muscheln Kaffee Kuchen Eis
Aktions-Angebote
Unser Highlight im November
33% auf jedes Gericht
ANZEIGE MUSS VOR DER BESTELLUNG VORGELEGT WERDEN!
An der Wiek 7-15, 23730 Neustadt, Tel. 04561/527676, www.ancora-hafenrestaurant.de
Sa. + So. ab 9.00 Uhr Luxus-Frühstücksbuffet 11.90 € p. Pers.
TÄGLICH DURCHGEHEND WARME KÜCHE BIS 22.00 UHR

Natt
Inhaber: G. Singh • Hochtorstraße 32 • 23730 Neustadt
Bestell-Hotline: 04561 / 7149366
04561 / 7149367 Lieferung frei Haus
Nur für Selbstabholer oder im Lokal vom 07.11.-13.11.2012
täglich Pizza und Salat zum 1/2 Preis
Wöchentliches Angebot:
Riesen-Currywurst mit Pommes
für Selbstabholer und im Lokal nur 2,90€
Grill- und Pizza-Service
www.natt-pizza-service.de
Öffnungs- u. Lieferzeiten: täglich 17 bis 23 Uhr | Dienstag Ruhetag

Benthien
Ihr freundlicher Reisedienst
Wicheldorfstraße 17
23743 Grömitz
Tel. 04562 / 60 37 · Fax 60 77
www.reisedienst-benthien.de

Tagesfahrten

01.12.2012	Mehlbüddel- und Grünkohlessen - satt	44,00 €
01.12.2012	Weihnachtsmarkt Hamburg	27,00 €
01.12.2012	Weihnachtsmarkt Flensburg	28,00 €
07.12.2012	Entenbrustessen und Weihnachtsmarkt Uelzen	52,50 €
07.12.2012	Weihnachtsmarkt Schwerin	24,00 €
08.12.2012	Grünkohlschmaus und Weihnachtsmarkt Tönning	46,50 €
08.12.2012	Weihnachtsmarkt Bremen	29,00 €
09.12.2012	Brunchschifffahrt Bergedorf und Weihnachtsmarkt	59,00 €
09.12.2012	Weihnachtsmarkt Kopenhagen	47,00 €
10.12.2012	Weihnachtsmarkt Rostock	25,00 €
10.12.2012	Backtheater Walsrode - Weihnachtskomödie	69,00 €
Vorstellung, Mittagessen, Kaffee und Kuchen, Backstubenbesichtigung		
12.12.2012	Weihnachtsmarkt Gut Stockseehof	19,00 €
15.12.2012	Weihnachtsmarkt Berlin	29,00 €
16.12.2012	Weihnachtsmarkt Celle	29,00 €

Mehrtagesfahrten

23.11.-25.11.2012	Weihnachts-Shopping in Berlin	DZ 195,00 €
2x Übernachtung im ***** Esplanade Grand Hotel, 2x Frühstücksbuffet, Stadtrundfahrt Berlin, Fahrt nach Schwerin		

Gold Punkt
Der Profi-Gold-Ankäufer
www.altgoldistbargeld.de
Goldankauf
Goldschmuck
Altgold
Bruchgold
Goldmünzen
Goldbarren
Zahngold
(auch mit Zähnen)
Besteck (Silber und versilbert)
Silber · Zinn
Brillantschmuck
Luxusuhren
Designerschmuck
bitte bringen Sie Ihren Personalausweis mit
Stockelsdorf, Rathausmarkt 1b
Bad Schwartau, Markttwiete 5 / Glockengang
Bad Oldesloe, Hindenburgstraße 22
Eutin, Königstraßenpassage 1c / Am Kino
Plön, Lange Straße 52 - 1. Etage
Timmendorfer Strand - Strandallee 89 / 1. Etage
Fragen? 0800-8050600
Freecall aus dem dt. Festnetz
23 mal im Norden!

Anzeige

Goldankauf - Experten der Aurum-Scheideanstalt.de wieder vor Ort

Neustadt. Profitieren Sie von hohen Kursen für Gold und Silber. Nutzen Sie die Gunst der Stunde. Die Preise für Edelmetalle wie Gold, Silber und Platin sind extrem hoch. Ein guter Grund also, sich von vorhandenem Schmuck und Tafel- beziehungsweise Bestecksilber zu trennen und es zu verkaufen. Ein besonders erwähnenswerter Service ist die Vermarktung hochwertiger Gegenstände über das Auktionshaus. Bei einer Vielzahl der reinen Goldankäufer wird den Kunden lediglich ein Bruchteil des aktuellen Marktwertes ausgezahlt, indem ausschließlich der Edelmetallwert von Uhren oder Schmuckstücken Berücksichtigung findet. Nicht so bei den Experten der Aurum-Scheideanstalt.de. Hier wird den Kunden bei wertvollen Stücken durch den fachkundigen Mitarbeiter stets zu einer Einlieferung und Vermarktungsmöglichkeit über eine Versteigerung geraten. „Dies ist zwar in der Regel mit einer längeren Wartezeit verbunden, rentiert sich in 95 Prozent der Fälle jedoch ungemein“, so der langjährige Auktionator und Geschäftsführer Peter Teuber.

„Unsere Kunden sind immer wieder erstaunt, wie viel Bargeld sie zum Beispiel für Zahngold bei uns erhalten“, so Peter Teuber weiter. Sowohl die fairen Ankaufspreise als auch die Möglichkeit der Vermarktung von Wertgegenständen über Versteigerungen zeichnen die Arbeit der Aurum-Scheideanstalt.de aus, was dazu führt, dass sich der Service in einer Vielzahl von Fällen erheblich von dem anderer Goldankäufer abhebt. In dieser Woche sind die Fachleute wieder direkt in Ihrer Nähe. Interessierte erhalten eine marktgerechte Bewertung ihrer Schätze an folgenden Standorten: in **Neustadt am Donnerstag, dem 8. und Freitag, dem 9. November von 10 bis 17 Uhr** bei: Heimwerkerzentrum Peter F. Thomsen, Waschgrabenstraße 11 oder immer in Elsdorf-Westermühlen: werktags von 11 bis 18 Uhr im Kunst- und Auktionshaus, Osterdahl 1, Tel. 04332/991736 sowie in Kiel: werktags von 10 bis 18 Uhr im Auktions- und Pfandhaus, Exerzierplatz 8. Weitere Informationen erteilen Mitarbeiter gern unter Tel. 0162/6247435.

Garten- u. Grundstückspflege
Rasen mähen und vertikutieren, Heckenschnitt, Obstbaumschnitt, Baumfällung, Stubben fräsen incl. Abfuhr und Entsorgung...
Inh. Andreas Wieczorek
Tel. 04521 / 77 57 93 www.wievah.de

Wir haben den Kopf für Ihren Schornstein
Blüher & Clasen GbR
Schornsteinbau u.-sanierung
Stülpköpfe
aus eigener Herstellung
Kaminschornsteine
doppelwandig
Feuchtigkeits- u. Frostschäden
fachgerechte Beseitigung
Qualität, die sich rechnet, zum fairen Preis
23730 Neustadt Kirchhofsallee 18
Blüher & Clasen
23623 Ahrensbök Schwinkenrade 1
☎04561/ 24 51 | Mobil: 0160 / 90 93 09 76

Informationsnachmittag für kommende Erstklässler

Neustadt. Am Donnerstag, dem 8. November um 16 Uhr findet in der Mensa der Grundschule, Am Steinkamp 5, ein Informationsnachmittag für die Erstklässler im Schuljahr 2013/2014 und deren Eltern statt. Bei Kaffee und Kuchen wird über die Einschulung und die kommende Schulzeit informiert.

SONNENSCHUTZTECHNIK
· Markisen · Rollläden · Plissees · Insektenschutz
· kompetent · schnell · preiswert · 5 Jahre Garantie
Friedrichstr. 10 | 23701 Eutin | 04521.761 39 99
Ausstellung: geöffnet Di - Fr 15.00 bis 18.00 Uhr
www.sonnenschutztechnik-dienst.de

Vorweihnachtliches Konzert des Blasorchesters

Neustadt. Am Dienstag, dem 18. Dezember wird das Blasorchester Lensahn e.V. wieder ein vorweihnachtliches Konzert in der Stadtkirche Neustadt geben, die Probenarbeit hierfür läuft bereits auf Hochtouren. Der Kartenpreis beträgt unverändert 10 Euro. Mit den Einnahmen unterstützt das Blasorchester Lensahn e.V. die Musikfördereinrichtung der Kirchengemeinde. Ab dem 15. November beginnt der Kartenvorverkauf beim Druckatelier Schwarz in der Hochtorstraße, der Buchhandlung Buchstabe am Markt und der VR Bank OH Nord - Plön eG am Markt in Neustadt. Interessierte Musikfreunde sollten sich ihre persönliche Karte schnell sichern.

DER Treffpunkt für Weinkenner.
Weinkontor
Willi Weede Kassau
Plunkauer Weg 5 • Tel. 0 45 61 - 66 67
Öffnungszeiten:
Mo. - Sa. von 8 - 12.30 u. 14.30 - 18 Uhr,
Mittwoch- u. Sonnabendnachmittag geschlossen.

Die Experten der Aurum-Scheideanstalt.de kaufen
Zahngold - Altgold - Schmuck
Professionelle Bewertung Ihrer Schätze!
AURUM EXPRESS
www.aurum-scheideanstalt.de
Profitieren Sie von hohen Kursen für Gold, Silber, Platin, Luxusuhren + Füllfederhalter bekannter Marken und hochwertigen Schmuck in:
Donnerstag 08. November + Freitag 09. November
Neustadt (10 - 17 Uhr)
Waschgrabenstraße 11
bei Heimwerkerzentrum Peter F. Thomsen
sofort Bargeld
Zahngold, Bruchgold, Omaschmuck und Goldschmuck sind wertvoll! Für Altgold sowie Tafelsilber jeder Art, Luxusuhren + Füllfederhalter bekannter Marken und hochwertigen Schmuck zahlen wir sofort Bargeld. Zähne und Zahnersatz entfernen wir im Labor.
Täglicher Ankauf im Auktions- und Pfandhaus am Exer Kiel, Exerzierplatz 8
Info Tel. 04332 991736 oder 0162 624 7435
NEU!: Auf Wunsch auch Hausbesuche!
Vereinbaren Sie einen Termin: Tel. 04332 991736

Husqvarna
353 38 cm Schnittlänge
~~699,- €~~
AKTIONS-PREIS
499,- € 3,3 PS stark, nur 5 kg
SÄGEKETTE schärfen 3,90 €
SCHUTZ-BEKLEIDUNG GIBT ES BEI UNS.
Sägekettenhaftöl
5 Liter-Kanister 11,- €
5 Liter-Bio-Haftöl 19,- €
20 Liter-Kanister 39,- €
60 Liter-Garagenfass 110,- €
DOKO SHOP
DOORMANN+KOPPLIN HAUS UND GARTEN
Ottostr. 2 · 23738 Lensahn · Tel. 0 43 63/90 400

Garten- & Landschaftsgestalter
M. Liedtke
Bäume fällen, Sträucher und Hecken schneiden einschl. Abfuhr aller Abfälle
www.gartenbau-liedtke.de · ☎ 04524 / 81 00

LOKHAUS
LOKLOUNGE - MAINHALL - BEACHCLUB
SA. 10.11.:
BLACK´N´BEATS
MIT DJ JUST-A-KID UND DJ STONIE
SA. 17.11.:
PARTY TRAIN
DER PARTYTRAIN ZIEHT DURCHS LOKHAUS UND WIRD EUCH DIE NACHT ORDENTLICH EINHEIZEN! (MIT DJ MIKEY)
MEHR INFOS ZU DEN EINZELNEN VERANSTALTUNGEN SOWIE SPECIALS ZU VIELEN EVENTS ERHALTET IHR AUF UNSERER „FACEBOOK-SEITE“
AM HOLM 82 · 23730 NEUSTADT
WWW.LOKHAUS.DE · 01520 - 759 34 86

Andreas Pries

Ausführung
sämtlicher Baggerarbeiten,
Knick abnehmen,
kleine Reparaturarbeiten,
Wir bauen Ihnen Terrassen und
Hofplätze nach Ihren Wünschen.
Hausanschlüsse

Tel. 0 43 63 / 20 13 • Fax 16 47
Mobil: 01 70 / 3 53 85 46

www.reetdachdesign.de

Flickarbeiten · Reetdach • Design · Holzarbeiten

SCHRÖDER

Laufend neue Angebote

Notdienst auch am Wochenende

- Wir beseitigen Sturm- und Marderschäden sofort!
- Reetdachfacharbeiten aller Art!

Carsten Schröder

Am Teich 67 a · 24232 Schönkirchen
Tel. 04348 / 910 515 · Fax 04348 / 959 661
Handy 0175 / 2732475
E-Mail: curschroeder@aol.com

Tannengrün

laufend frisch geschnitten aus eigenen Kulturen und aus eigener Herstellung für Gärten, Balkone und Gräber

Nordmanntanne 2,5 kg ab 4,00 €
Grabschalen ab 4,80 €
Grabsträuße ab 3,50 €
Doppelsträuße ab 6,50 €

Wald-Produkte
SCHÖNWALDE/ KNIPHAGEN
☎ 0 45 28 / 14 91 oder 01 60 / 97 22 19 16
Verkauf täglich von 10 - 17 Uhr

Hochbau

Maurer-, Beton-, Fliesenarbeiten, Sanierung

Schornsteinbau und -Technik

BAUGESCHÄFT SCHEFFLER GmbH
Am Holm 30
23730 NEUSTADT
TELEFON 04561/51580
TELEFAX 04561/515821

Die Nummer gegen Kummer
für Kinder und Jugendliche
08 00 / 1 11 03 33
anonym und absolut vertraulich
Mo. - Fr. 15.00 - 19.00 Uhr

Sita's Brautmoden
Seit 1984
Verleih & Verkauf
zu vernünftigen Preisen
Ihr persönlicher Termin unter Tel. 0 45 21 - 55 65
www.sitas-brautmoden.de

Taxi Stuhr

0 45 61/ 45 36 + 91 11

Dialyse/Bestrahlung u. Krankenfahrten alle Kassen

Hausgeräte-Kundendienst

für ALLE gängigen Marken von A - Z

BOSCH Miele SIEMENS
NEFF AEG Constructa

Wachgrabenstraße 3
info@elektro-guttau.de
23730 Neustadt
Fax 0 45 61 / 98 24

0 45 61 / 92 89
Otto Guttau
Inh. Dipl.-Ing. Jörg Guttau

Kur in Kolberg in Polen
14 Tage ab 469 €!
Hausabholung inkl.! Hotelprospekte und DVD-Film gratis! Tel. 0048943555126
www.kurhotelawangardia.de

Geflügelhof Wulf
23730 Groß-Schlamin · Hauptstraße 14
Tel. (0 45 64) 10 08 · Fax 296 015

SICHERE QUALITÄT VOM BAUERNHOF

Frische Hähnchen
Speisekartoffeln

Hofladen geöffnet: Mo., Di., Do. + Fr.
9.00-12.30 u.15.00-18.00 Uhr
Sa. 9.00-13.00 Uhr

Manni´s Schrottservice
Kostenlose Schrottabholung

von Alteisen, Zweirädern, Rasenmähern, Kabel, Autobatterien, E-Schrott (z.B. Waschmaschinen, Spüler, Kühlgeräte), Fernseher, Monitore und Kleingeräte etc.
Außerdem: Altpapier und Plastikstühle
Tel. 04561 / 5268718 o. 0152-09428560
Für Waschmaschinen, Spülmaschinen zahlen wir jew. 3,-€

Logeberger Aalscheune

DAS BESONDERE FISCHRESTAURANT
Gemütliche rustikale Räume • Holsteiner Küche • Fisch- & Fleischgerichte
André Misiec • Neustädter Str. 5a • Logeberg • Tel. 04561 - 558700
Abfahrt Neustadt - Richtung Lensahn (U 93) 2 km

Mittagstisch - 10 verschiedene Gerichte ab 4,50€ Tagessuppe 2,90€

2 kleine dicke Schollen mit Bratkartoffeln 8,80 €
Dickes Lachssteak vom Grill mit hausgem. Kräuterbutter und Bratkartoffeln 8,80 €
Großes Rotbarschfilet aus der Pfanne mit Remoulade und Bratkartoffeln 8,80 €
Miesmuscheln in Tomatenknoblauchsoße mit Baguette 12,80 €

Täglich 11.30-21 Uhr geöffnet - durchgehend warme Küche - ganzjährig geöffnet
Gern richten wir Ihre Weihnachtsfeier aus. Reservieren Sie rechtzeitig.

S-Computersysteme

SmartSystemSolutions
Schröder Dietmayer Gbr

Winter SPEZIAL
Haben Sie Ihre Weihnachtseinkäufe schon gemacht ?
PC oder Notebook ab 399€
Tel.: 0 45 62 - 255 83 57
23743 Grömitz Neustädter Str. 14 -16

Festnetz & Mobilfunk
vodafone · Kabel Deutschland
Prepaid
Neuverträge
Vertragsverlängerung

Einladung zum Gründerstammtisch

EGOH
WIRTSCHAFT FÖRDERN
OSTHOLSTEIN STÄRKEN

GRÜNDUNGSKONZEPT, FINANZIERUNG UND FÖRDERUNG IM ÜBERBLICK

Susann Henning, Investitionsbank Schleswig-Holstein

Am 12. November 2012, 17.30 Uhr
Gewerbezentrum Oldenburg i. H.
Neustädter Straße 26-28

Die Teilnahme am Gründerstammtisch ist kostenlos. Anmeldungen unter: Tel. 04361. 620 620, Fax 04361. 620 621 oder info@egoh.de
Weitere Informationen entnehmen Sie bitte unserem Jahresprogramm.

BEILAGENHINWEIS

Unserer heutigen Ausgabe liegen in **TEILGEBIETEN** Prospekte folgender Firmen bei:

- sky (Alles frisch!) – Umgeb. v. Dahme, Grömitz u. Teile d. Umgeb., Beschendorf, Großschlamin, Manhagen, Rüting, Neustadt u. Umgeb., Schönwalde, Hobstin, Sierksdorf, Süsel
- Jawoll – Gesamt ohne Grömitz und Umgebung
- hagebaumarkt – Teilbereiche
- STOLZ (Unser Kaufhaus seit 1858) – Gesamt ohne Scharbeutz u. Haffkrug
- bremer baustoffe • baumärkte • gartencenter – Gesamtauflage
- LMK Einkaufswelt – „ATTENTION KINDER“ Grömitz und Umgebung
- LMK Einkaufswelt – „WEIHNACHTEN“ Grömitz und Umgebung
- TAKKO FASHION – Neustadt und Umgebung
- eska in Neustadt am Markt – „Spielwaren“ Gesamtauflage
- Amt Ostholstein Mitte – Groß- und Kleinschlamin, Marxdorf, Altenkrempe, Hasselburg, Sibstin, Övelgönne, Roge, Rogerfelde, Sierksdorf
- gin – Teilbereiche von Neustadt, Altenkrempe, Bujendorf, Gömnitz, Kassau, Merkendorf, Övelgönne, Pelzerhaken, Rettin, Roge

Liebe reporter-Leser, sofern Sie eine der Beilagen, die für Ihren Bezirk vorgesehen waren, nicht erhalten haben, so bitten wir um Ihren Anruf bei Frau Baumann. Tel. 0 45 61 / 51 70-29 oder per e-mail: johanna.baumann@der-reporter.de

Martinsmarkt im Waldorfkindergarten

Neustadt. Wie in jedem Jahr zur Martinszeit lädt der Integrative Waldorfkindergarten Neustadt e.V. am Samstag, dem 10. November in den Kindergartenräumen in der Burgstraße 16 und Rosenstraße 11 von 14 bis 18 Uhr zum Martinsmarkt ein. Engagierte Eltern und Erzieher der Krippen- und Kindergartenkinder treffen sich schon seit Ende der Sommerferien wöchentlich zum Filzen, Stricken, Falten und mehr, um liebevoll Selbstgemachtes wie Mobiles, Wolltiere, Lichterketten, Steckenpferde, Marmeladen, Kränze, Gestecke und Weiteres zum Kauf anzubieten. Auch einige kleine Unternehmen stellen ihre Waren aus, sodass es in diesem Jahr neben dem beliebten Büchertisch des Buchstaben einen Lederpuschen- und einen Wollstand geben wird. Für das leibliche Wohl warten Cafés, Grillwurst und Stockbrot für die Kinder. Die kleinen Besucher können an verschiedenen Kinderaktivitäten teilnehmen.

Job weg?
PHILIPP SEIBEL
Fachanwalt für Arbeitsrecht
Waschgrabenallee 4
23730 Neustadt · Tel. 04561/39510

Anzeige

Goldverkauf leicht gemacht - faire Preise bei Aurum-Direkt

Grömitz/Neustadt. Das Angebot der Aurumdirekt Experten - Goldschmiede und Juweliere -, sofort Bargeld oder handelbare Goldbarren bei Ankauf von Edelmetallen wie Zahngold und Goldschmuck zu erhalten, ist eine gute Gelegenheit, sich von nicht mehr benötigten Beständen zu trennen. Dabei wird das angelieferte Edelmetall direkt vor Ort bewertet. Auf Wunsch tauschen die Mitarbeiter von Aurum-Direkt zum Beispiel auch eine angelieferte Menge von 21 Gramm Bruch- und Schmuckgold (Scheidgut) gegen einen 10 Gramm schweren Feingoldbarren mit einer Reinheit von 999,9. Während der Aktion werden 10, 20 und 50 Gramm Barren alternativ zur Bargeldauszahlung angeboten.

Gold als Anlagesicherung in Krisenzeiten

Anleger, die davon ausgehen, dass alles zusammenbricht und Angst vor Inflation haben, sollten einen Teil Ihres Geldes in Gold anlegen. Gold ist der relativ sichere Hafen in Krisenzeiten. Und das hat sich in den vergangenen Jahren auch schon kräftig im Kurs niedergeschlagen. Wer Gold als Krisenanlage sieht, also eine Art Risikoversicherung, dem empfiehlt sich nur physisches Gold, so die Verbraucherzentrale Schleswig-Holstein. Handelbare Goldbarren und Münzen sind am besten geeignet, denn sie lassen sich am leichtesten wieder verkaufen.

Nächster Termin ist am **Donnerstag, dem 8. November in Grömitz**, Nord-Ostsee Auktionatoren, Markt 7 und am **Freitag, dem 9. November in Neustadt**, Optik Scheunemann, Am Markt 4 sowie Montag bis Mittwoch von 10 bis 17 Uhr im Auktionshaus in Bordesholm in der Holstenstraße 16 oder nach telefonischer Vereinbarung unter Tel. 04322/8887228.

Über unsere Auktionsplattform bieten wir auch die Möglichkeit der Versteigerung. Hier müssen unsere Kunden natürlich dann längere Zeiträume für die Vermarktung in Kauf nehmen. Das kann sich aber bei besonders hochwertiger Ware durchaus rechnen.

• Naturnagel
- verstärkung
- verlängerung
• Auffüllen
• Maniküre
• Echtschmuck
Melanie´s
Fingernagelstudio
Schützenstr. 43 • Grömitz • 01 74 - 3 21 36 40
Termine nach telefonischer Absprache

Tischlerei
Frank Krüger
Tischlerarbeiten aller Art
Quietschenbarg 3
23744 Schönwalde a.B.
Tel.: 04528/9139600
Fax: 04528/9135333
www.tischlerei-frankkrüger.de
- Fenster und Türen
- Möbelbau
- Laminat und Fertigparkett
- Innenausbau
- Reparatur und Wartung
- u.v.m.

Rendezvous der Düfte
Am 17. November 2012 ab 19 Uhr
Können Sie sich vorstellen, den Duft der Rose in einem Menü, begleitenden Weinen und Parfüms gleichermaßen zu riechen & zu schmecken?
Wir verzaubern Sie mit einem 4-Gänge-Menü sowie tollen Weinen und ausgewählten Duftkompositionen der Parfümerie Brüggemann
für nur 47,11 € pro Person. Anmeldung erbeten.
EOS Brüggemann
Pelzerhakener Straße 43 | 23730 Ostseebad Pelzerhaken
Tel. 0 45 61 / 51 333 | hotel@hotel-eos.de | www.hotel-eos.de

Container online!
Rund um die Uhr bestellen!
www.gollan.de
Gollan RECYCLING

Landhaus „Kremper Krug"
Saalbetrieb - Hotelzimmer - Partyservice
www.landhaus-kremperkrug.de
Grünkohl - Enten

Weihnachtsfeier-wunschtermin
Partyservice
Tel. 04561/5281703
Milchstr. 19, 23730 Altenkrempe

Ihre Gold Experten kaufen Edelmetalle
Zahngold - Altgold - Schmuck
Ihre Goldadresse in Grömitz und Neustadt mit dem blauen "A"
Sonderankauf von Gold-, Silber- und Platin-Edelmetallen
AURUM DIREKT
Donnerstag 8. November
GRÖMITZ
Markt 7
10:00 - 17:00 Uhr
Freitag 9. November
NEUSTADT
Am Markt 4
10:00 - 17:00 Uhr
Nord-Ostsee Auktionatoren
beste Preise!
sofort Bargeld!
optik SCHEUNEMANN
Für "Goldbarren zu 1g" mit 999,9 Feingehalt zahlen wir
48,00 € garantiert!
z.B. der Marken Degussa, Heraeus, Umicore, Valcambi, Credit Suisse etc.
*Wir kaufen alle Edelmetalle sowie Diamantschmuck, Goldmünzen, versilberte Bestecke, Goldarmbänder, Diamantbroschen, Luxusuhren etc.
Wir beraten und kaufen mit Sachverstand!
Besuchen Sie uns auch an unserem Stammsitz in 24582 Bordesholm, Holstenstr. 16, jeden Dienstag von 10 - 18 Uhr
oder nach telef. Vereinbarung unter 04322 - 888 7228, idee-kontor-klosterinsel e.K.

KULTUR IM RATHAUS

Theater in der Stadt

Theater für Ostholstein

Karten und Informationen
im KulturService der Stadt
Neustadt in Holstein • Rathaus, Zimmer 16

Tel.: 0 45 61 / 61 93 21
Fax: 0 45 61 / 61 93 28
Internet. http://www.stadt-neustadt.de
E-Mail-Adresse: theater@neustadt-holstein.de

Terminvorschau

09.11.2012 Uhr - 20.00 Uhr - Theatersaal
„Sechs Tanzstunden in sechs Wochen“
Komödie von Richard Alfieri
mit Heidi Mahler und Axel Stosberg

02.12.2012 Uhr - 11.15 Uhr - Ratssaal
„Weihnachten bei den Buddenbrooks“
Lesung mit Klaus Eversberg

11.01.2013 Uhr - 20.00 Uhr - Theatersaal
„Schlagerraketen“
Comedy-Revue mit der „Familie Malente“

„Sechs Tanzstunden in sechs Wochen“

mit Heidi Mahler und Axel Stosberg

Neustadt. „Sechs Tanzstunden in sechs Wochen“ ist eine rührende Komödie von Richard Alfieri über eine Frau im Ruhestand, die einen Tanzlehrer engagiert, um in ihrer Eigentumswohnung private Tanzstunden - eine pro Woche für sechs Wochen - zu erhalten. Was beginnt wie ein antagonistisches Verhältnis, endet in einer innigen Freundschaft: Die beiden unterschiedlichen Menschen enthüllen ihre Geheimnisse, Ängste und Freuden beim Tanzen von Swing, Tango, Walzer, Foxtrott, und Cha-Cha. Die beiden lernen, ihre Differenzen zu überwinden und entdecken eine tiefe Verbindung.

Eintrittskarten für diese humorvolle, aber auch nachdenklich stimmende Komödie am Freitag, dem 9. November um 20 Uhr im Theatersaal an der Jacob-Lienau-Schule gibt es beim KulturService, Zimmer 16 des Neustädter Rathauses, Tel. 04561/619321 und bei der Konzertagentur Haase, Tel. 04561/8585. Kartenbestellung per E-Mail unter gnellies@neustadt-holstein.de. Die Eintrittspreise liegen zwischen 21,- und 27,- Euro. Es gelten die Abonnements rot. Am Freitag, dem 9. November sind ab 19 Uhr Karten an der Abendkasse erhältlich.

Szenenapplaus für komödiantische Meisterleistung

Neustadt. Mit großer Spielfreude gelang es den Schülern der Theater-AG des Küstengymnasiums unter der Regie von Birte Anika Schröder in der letzten Woche mit Alan Ayckbourns „Schönen Bescherungen“, die von temporeichen, teilweise parallel ablaufenden Dialogen leben, das Publikum zum Lachen zu bringen. Komödiantischer Höhepunkt aller Vorstellungen war das Marionettentheater „Die drei kleinen Schweinchen“. Matts Nissen als puppenspielender Onkel Bernard und Miles Grüllich als Gewalt liebender Onkel Harvey erhielten verdienterweise Szenenapplaus. Mit einer Liebesszene meisterten auch Dominic Hartz sowie Ann-Katrin Baade und Anna-Lena Böhmer, die sich die Rolle der unzufriedenen Hausfrau Belinda Bunker teilten, eine besondere Herausforderung. Inken Schultze und Anne Niedereichholz wirkten als schwangere Pattie so überzeugend, dass vom Publikum die Frage gestellt wurde, ob das Mädchen denn tatsächlich schwanger sei. Aber auch alle anderen Darsteller leisteten ihren Beitrag, um die Zuschauer einen Abend fantastisch zu unterhalten und mit einem guten Gefühl auf die Vorweihnachtszeit einzustimmen. Denn in einem waren sich alle Zuschauer einig: so voller Streit und Gewalt ist es an Weihnachten bei ihnen Zuhause sicher nicht.

Schlagerraketen ausverkauft

Neustadt. Die am Freitag, dem 11. Januar im Theatersaal an der Jacob-Lienau-Schule stattfindende Veranstaltung „Schlagerraketen“ mit der Familie „Malente“ ist ausverkauft. Wer keine Karten erhalten hat, sollte sich den Termin 28. Februar 2014 für die Comedy-Revue „Das bisschen Spaß muss sein“, ebenfalls mit der „Familie Malente“, vormerken.

Anzeige

Unisex Tarife: Kleiner Unterschied große Fragen

Man hört es überall und alle sprechen darüber - Unisex. Doch was steckt dahinter? Die VR Bank Ostholstein Nord - Plön eG gibt Ihnen Antworten auf die wichtigsten Fragen zu den neuen Unisex Tarifen.

Aktuell entscheidet bei der Kalkulation von Versicherungstarifen noch der kleine Unterschied zwischen Männern und Frauen über Preis und Leistung. So sind einige Versicherungen für Männer günstiger, andere für Frauen. Der Gesetzgeber wird alle Versicherungsunternehmen verpflichten, ab dem 21. Dezember 2012 Männer und Frauen bei der Kalkulation gleichzustellen. Von diesem Zeitpunkt an werden für neue Vertragsabschlüsse nur noch sogenannte „Unisex Tarife" angeboten - mit gleichen Beiträgen und gleichen Leistungen für Männer und Frauen.

Welchen Grund hat die Einführung von Unisex Tarifen?

Mit Unisex Tarifen wird die Gleichstellung von Mann und Frau auch auf die Versicherungstarife ausgeweitet. In den meisten europäischen Ländern ist das bereits umgesetzt, in Deutschland geschieht dies bis zum 21. Dezember 2012. Bislang wurden zur Risikoberechnung genaue versicherungsmathematische und statistische Daten herangezogen, was für beide Geschlechter zu unterschiedlichen Beitragshöhen führen konnte.

Ein Beispiel: Frauen leben im Durchschnitt fünf Jahre länger als Männer. Als Folge davon erhalten Männer aus einer privaten Rentenversicherung bei gleichen Beiträgen aktuell eine höhere Rentenleistung. Frauen dagegen zahlen geringere Beiträge für ihre Todesfallabsicherung. Diese Praxis ist nach dem Urteil des Europäischen Gerichtshofs nun nicht mehr zulässig. Unverändert ist es aber möglich, die Beiträge weiterhin abhängig von Kriterien wie dem Alter zu gestalten. Betroffen sind ganz allgemein Lebens-, Kranken- und Unfallversicherungen sowie die Kfz-Versicherung.

Betrifft dies nur neue oder auch schon bestehende Verträge?

Für Verträge, die vor dem 21. Dezember 2012 abgeschlossen wurden, bleibt alles beim Alten. Sie werden im jeweiligen Männer- beziehungsweise Frauen-Tarif weitergeführt. Solche Verträge können nur dann verändert werden, wenn der Versicherungsnehmer einen gesetzlichen Anspruch auf die gewünschte Vertragsänderung hat, oder ihm das Recht auf die gewünschte Vertragsänderung in den Versicherungsbedingungen eingeräumt wurde.

Übrigens: Vor 1990 waren gleiche Beiträge und Leistungen für Männer und Frauen schon einmal Standard in der deutschen Lebensversicherung.

Wo „lohnt" sich ein Abschluss noch in diesem Jahr?

Rentenversicherungen sind 2012 speziell für Männer interessant, da sie im bestehenden Tarif eine höhere Rente erhalten. Auch in der privaten Krankenversicherung lohnt sich ein schneller Abschluss, da aktuell die Beiträge für Männer meistens wesentlich niedriger sind als für Frauen. Für Frauen ist aktuell der Beitrag in der Risikolebensversicherung niedriger als für Männer.

Doch egal ob Mann oder Frau, Krankenversicherung, Risiko- oder Rentenversicherung: Empfehlenswert ist aus diesem Anlass eine generelle Überprüfung der privaten Vorsorge und Absicherung. Nur so ist es möglich, diese passend zur aktuellen Lebenssituation und zu den persönlichen Bedürfnissen zu gestalten. Gerne stehen die Ansprechpartner der VR Bank Ostholstein Nord - Plön eG für ein persönliches Gespräch zur Verfügung.

Miele Bodenstaubsauger ab 159,- €
Küchen & mehr
Inh. Jörg Hornburg
Hochtorstraße 28 - 30 • Neustadt • 04561/5247881
Info@kuechen-u-mehr.de • www.kuechen-u-mehr.de
musterhaus küchen
Küchen ganz persönlich
FACHGESCHÄFT
Bauknecht AEG SIEMENS Constructa Miele

SCHMIDT FERNSEH-SERVICE
AKKU fit
• TV • HIFI • VIDEO • DVD Verkauf
• Antennentechnik
• Sat-Anlagen
• Kabelfernsehen
• Telekommunikation
• Reparaturservice
• Wertgarantie
☎ 04561 / 55 91 92
Waschgrabenstraße 5-7 • 23730 Neustadt
www.tv-schmidt.de • info@tv-schmidt.de P hinter dem Haus

Nur solange der Vorrat reicht! • Nur solange der Vorrat reicht!
26" GRUNDIG LCD
mit Triple-Tuner (Sat, Kabel, DVB-T)
Digitaluhr, 3x HDMI
USB RECORDING HD ready
UVP ~~499,-€~~
Mitnahmepreis 289,-€
3 JAHRE GARANTIE
Wir beraten Sie gern
Fernseh-Paradies Henoch
Partner von EURONICS
Bäderstr. 14a • 23738 Lensahn • Tel. 0 43 63 / 32 90 • Fax 48 58
Nur solange der Vorrat reicht! Nur solange der Vorrat reicht!

Erbsensuppe

Neustadt. Die Marinekameradschaft Neustadt verkauft am Samstag, dem 10. November ab 11 Uhr ihre beliebte Erbsensuppe auf dem Marktplatz.

Trommelspaß

Neustadt. Am Donnerstag, dem 8. November findet um 17.30 Uhr eine kostenlose Mitmachtrommelrunde für die ganze Familie statt. Zunächst gibt die Gruppe „Trommeltonne" um 17 Uhr eine kleine Kostprobe zum Lichterfest in der Brückstraße. Danach geht es mit allen Trommelbegeisterten in den Trommel- und Tanzraum, Brückstraße 26. Dort besteht die Gelegenheit, selbst mitzutrommeln und verschiedene Instrumente auszuprobieren.

Bücherflohmarkt

Neustadt. Ein Bücherflohmarkt unter dem Motto „Kiloweise Schnäppchenpreise“ findet am Samstag, dem 10. November im Veranstaltungssaal der Stadtbücherei statt. Zwischen 9.30 und 12.30 Uhr suchen zahlreiche Romane, Sach- und Kinderbücher neue Besitzer. Verkauft werden veraltete oder zerschlissene Titel aus dem Stadtbüchereibestand. Darüber hinaus sind Buchspenden von Lesern der Stadtbücherei im Angebot. Ein Kilo Buch kostet 2,- Euro. Bildbände und großformatige Bücher werden nach Stückpreis berechnet. Aussortierte CDs sind für 20 Cent zu haben. Ältere Zeitschriftenjahrgänge können für 10 Cent pro Heft erworben werden. Alle großen und kleinen Bücherwürmer sind herzlich zum Stöbern eingeladen.

Spielmanns- und Fanfarenzug sucht Verstärkung

Neustadt. Ende vergangenen Jahres haben die Musiker im Spielmanns- und Fanfarenzug die Fanfaren gegen Trompeten getauscht, insgesamt neue Musikstücke gelernt und diese bereits in der laufenden Saison dem Publikum präsentiert. Nun werden für alle Instrumente neue Mitspieler gesucht, die sich durch Musik begeistern lassen und Freude am Miteinander haben. Musiziert wird neben der Trompete auch noch mit Querflöte, Lyra, Trommel, Becken und Pauke. „Noten lesen können“ ist keine Voraussetzung für den Eintritt, alles Nötige wird gemeinsam erlernt. Aktive Vereinsmitglieder bezahlen keinen Mitgliedsbeitrag. Der Verein trifft sich immer montags ab 18 Uhr im Steinpavillon auf dem Gelände der ehemaligen Hochtor-Grundschule. Interessenten sollten einfach mal vorbeischauen. Weitere Informationen unter Tel. 04561/559011 oder unter www.spielmannszug-neustadt-oh.de.

Anzeige

Tänzerisches Work-out mit Zumba ...

Neustadt. Diejenigen, die es schon mal probiert haben, wissen: Zumba macht süchtig. In den 90er Jahren in Kolumbien erfunden, kam das Tanz- und Fitnesstraining über die USA nach Deutschland. Hier erfreuen sich Zumba-Kurse immer größerer Beliebtheit, riesige Partys mit dem neuen Trendsport sorgen bundesweit für brechend volle Stadthallen.

Tanzen zu lateinamerikanischen Rhythmen und kultiges Work-out - das ist Zumba, perfekt geeignet, um mit Spaß abzunehmen, seiner Gesundheit viel Gutes zu tun und allerbeste Laune zu bekommen. Und auch Neustadt ist bereit für das Zumbafieber. So gibt es bei eska sport seit Kurzem die passenden Outfits. Weil jeder Sport seine individuelle Kleidung braucht, setzt Inhaber Reinhard Weidemann dem dänischen Hersteller Carite Sport auf eine traditionsreiche, hochwertige und kultige Marke im Bereich Gymnastikbekleidung. Die coolen Shirts und trendigen Hosen können vielseitig kombiniert werden und sind einfach bequem. „Das müssen sie bei diesem bewegungsaktiven Sport auch sein, da darf nichts kneifen oder rutschen“, sagt Reinhard Weidemann. Dieser Meinung ist auch Mayra Schubert, Zumba-Trainerin im Fitness Loft. Sie hat die eska-Modelle getestet und für gut befunden. „Wichtig ist auch, dass das Material schnell trocknet.“ Tipps zu richtigen Zumba-Style hat die gebürtige Kubanerin außerdem. „Die Tops können seitlich geknotet werden. Bei den Hosen wird ein Bein hochgekrempelt, das andere bleibt lang“, sagt sie und fügt lachend hinzu: „damit man beim Tanzen weiß, welches gerade dran ist.“ Zudem schmückt man sich mit Bändern, Tüchern und allem, was flattert. „Beim Zumba ist einfach alles ist in Bewegung. So macht der Sport richtig Spaß.“ Drei Zumba-Trainings bietet das Fitness Loft, dazu gehört auch der Kurs Zumba Gold, der besonders für Anfänger und ältere Teilnehmer geeignet ist. Für die großen Sprünge braucht man dann schon etwas Übung - und die richtigen Schuhe. „Leicht und anschmiegsam, mit griffiger Sohle und dem richtigen Drehpunkt“, fasst Reinhard Weidemann die wesentlichen Merkmale zusammen, die ein Schuh für das Zumba-Training aufweisen sollte. Richtig ausgestattet und gestylt steht der Zumba- Stunde dann nichts mehr im Wege. Auch kein innerer Schweinehund, denn der wird mit Zumba leicht überwunden. „Zumba befreit und macht Spaß. Es ist, als wärst Du auf einer guten Party“, so Mayra Schubert.

Die Kurse im Fitness Loft im Haus der Manufakturen direkt am Neustädter Hafen finden immer dienstags von 9 bis 10 Uhr, mittwochs von 18 bis 19 Uhr und freitags von 16.30 bis 17.30 Uhr statt. Weitere Infos unter 04561/7149100. eska sport im eska Kaufhaus, Kremper Str. 2 ist von montags bis freitags von 9 bis 18 Uhr und samstags von 9 bis 14 Uhr geöffnet und unter Tel. 04561/7149662 zu erreichen.

... Tolle Outfits bei eska sport und Trainingsspaß im Fitness Loft

Anzeige

Neuer Kurs für Schwangere im Fitness Loft

Neustadt. Im Fitness Loft Neustadt wird ab sofort ein neuer Kurs für Schwangere angeboten. Die Sporttherapeutin Bettina Sachs möchte mit dem Kurs "Fit durch die Schwangerschaft" alle werdenden Mütter ansprechen, die Lust und Freude an der Bewegung haben und auch in der Schwangerschaft etwas für sich und ihren Körper tun wollen. Gymnastische Übungen für den Rücken und den Beckenboden stehen dabei im Vordergrund. Der Kurs findet jeweils dienstags um 17.30 Uhr statt. Weitere Informationen unter Tel. 0175/4604384 oder 04561/5499593.

Vielen Dank

Das gesamte Team bedankt sich für den erfolgreichen Start des Fitness Lofts und den großen Zuspruch während der ersten zwei Monate.

Kostenloses Probetraining

Vereinbaren Sie einen Termin mit einem unserer Trainer.

FITNESS LOFT NEUSTADT

Direkt am Hafen in Neustadt i.H. · Werftstraße 9 · Tel. 04561 / 71 49 100
www.fitnessloftneustadt.de · info@fitnessloftneustadt.de
Öffnungszeiten: Mo. - Fr. 8.00 - 22.00 Uhr, Sa. + So. 10.00 - 16.00 Uhr

Infoveranstaltung zur Bahntrasse

Merkendorf. Der Kreis Ostholstein sowie die Stadt Neustadt und die Gemeinden Sierksdorf, Altenkrempe und Schashagen laden zu einer Informationsveranstaltung zum in Kürze beginnenden Raumordnungsverfahren für die Schienenhinterlandanbindung des Belttunnels am Montag, dem 12. November um 19 Uhr in die Mehrzweckhalle Merkendorf ein.
Hierbei soll den Bürgern der Umfang der Planunterlagen vorgestellt sowie der Sinn und Zweck eines Raumordnungsverfahrens mit den sich bietenden Beteiligungsmöglichkeiten nähergebracht werden. Im Vordergrund dieser Veranstaltung stehen natürlich die Trassenabschnitte in den Gebieten der einladenden Gemeinden.
Im Rahmen des Raumordnungsverfahrens werden die Unterlagen außerdem insgesamt vier Wochen für jeden Bürger einsehbar ausliegen. Derzeit prüft die Kieler Staatskanzlei die 13 Aktenordner auf Vollständigkeit und Plausibilität. Erst danach beginnt die vierwöchige öffentliche Auslegung. Nach deren Ende haben Bürger und Gemeinden noch zwei weitere Wochen Zeit, ihre Einwände schriftlich vorzubringen. Parallel wird die Bahn auch eine Beteiligungsmöglichkeit über das Internet anbieten. Der genaue Zeitraum steht noch nicht fest.

Freunde der plattdeutschen Sprache

Neustadt. Das nächste Treffen der Freunde der plattdeutschen Sprache findet am Montag, dem 12. November um 19.30 Uhr im Hotel „Wallburg“ am Heisterbusch statt. Jeder ist gern gesehen und kann dabei sein. Es werden plattdeutsche Geschichten gelesen, plattdeutsche Lieder gesungen und die sonstige Unterhaltung findet auch auf „platt“ statt.

Anzeige

Alles Bio!

Dit & Dat besteht Qualitätskontrolle

Neustadt. Das Naturkostfachgeschäft Dit & Dat, Am Markt 12 ließ kürzlich sein ökologisches Sortiment unter die Lupe nehmen. Geprüft wurde, ob die angebotenen Waren den Sortimentsrichtlinien des Bundesverbandes Naturkost Naturwaren Einzelhandel (BNN Einzelhandel) entsprechen. Christian Strohmeyer vom BNN bestätigte dem Naturkostfachgeschäft, dass alle Waren den Anforderungen entsprechen. Auch überprüfte er den Warenfluss, die Öko-Zertifikate der Lieferanten und ihre Zutatenlisten sowie Etiketten der Waren in den Regalen. Darüber hinaus untersucht der Kontrolleur, ob im Geschäft alle Lebensmittel vorrätig sind, die für eine vollwertige Ernährung benötigt werden. Dieser Service der Rundumversorgung mit gesunden Lebensmitteln zeichnet alle Mitgliedsgeschäfte aus. „Für die Kunden bedeutet diese Qualitätskontrolle absolute Sicherheit beim Einkauf, sodass nicht noch lange nach Siegeln und Inhaltsstoffen gesucht werden muss, wie beim Einkauf in konventionellen Lebensmittelgeschäften“, erklärte Christian Strohmeyer.
Zusätzlich achtet Inhaber Georg Fischer auch darauf, dass die Transportwege der Waren möglichst gering sind, und bietet vorzugsweise saisonale und regionale Produkte an. „Natürlich kennen wir uns selbst mit den Produkten gut aus und achten genau darauf, nur Bio-Ware anzubieten, aber es ist dennoch wichtig unser Sortiment regelmäßig nach aktuellsten Standards zu prüfen“, so Fischer. Die Qualitätskontrolle ist im deutschen Lebensmittelhandel einzigartig. Die Mitgliedsgeschäfte des BNN Einzelhandel unterziehen sich ihr satzungsmäßig alle zwei Jahre. Unabhängige, qualifizierte Fachkräfte prüfen die Erfüllung der Sortimentsrichtlinien. Sämtliche Produkte in einem BNN-Mitgliedsfachgeschäft müssen aus Betrieben kommen, die nach der EU-Öko-Verordnung kontrolliert wurden. Deutsche Produkte tragen zunehmend das Biosiegel des Bundeswirtschaftsministeriums. Die Kontrollen nach der EU-Öko-Verordnung werden von staatlich zugelassenen Kontrollstellen durchgeführt. Kontrolliert werden nicht nur die Öko-Landwirte, sondern auch alle Verarbeitungsbetriebe, die Öko-Produkte anbieten. Zudem garantieren die Labels der anerkannten ökologischen Anbauverbände, wie beispielsweise Bioland oder Demeter, zusätzliche Qualitätsmerkmale. In den BNN-Fachgeschäften wird Verbandsware in der Regel bevorzugt gelistet. Der Einzelhändler kann anhand von Zertifikaten, Verbandszeichen und Code-Nummern erkennen, ob seine Ware aus kontrolliert ökologischem Anbau stammt. Die Mitgliedsgeschäfte des BNN Einzelhandel sind an ihrem Branchenzeichen, dem großen „N“, zu erkennen.

Inhaber Georg Fischer (lks.) und Kontrolleur Christian Strohmeyer nahmen das Sortiment unter die Lupe.

Naturkost: Eine runde Sache
Bio MARKT
Dit & Dat
Seit über 30 Jahren
NATUR KOST & WAREN
Am Markt 12, 23730 Neustadt
Telefon 0 45 61 / 1 71 90, Fax 0 45 61 / 97 86
ditdat@t-online.de, www.ditdat.de, Mo.-Fr. 8-18.30 Uhr • Sa. 9-14 Uhr

www.Dachrinnenreinigung-sh.de
Kostenlose Anfahrt und Beratung
Tel.: 0 45 61 / 5 26 88 73 oder 01 73 / 1 69 63 02

B&M Ingenieurbüro GmbH Seh- und Alltagshilfen
· Beratung
· Hilfsmittelschulungen
· Sehbehindertentechnik
· Alltagshilfen
Industrieweg 10 · 23730 Neustadt
Tel.: 0 45 61 - 52 68 677
www.bleibmobil.info

Restaurant Neustädter Hof
Ab sofort
Grünkohl satt mit allem Drum und Dran 12,90 €
Lieferservice: täglich von 17.30 - 20.30 Uhr
Am Gogenkrog 20 • 23730 Neustadt • Tel. 04561/17168 • www.restaurant-neustaedter-hof.de • Täglich ab 17.30 Uhr, So. zusätzlich 12.00 - 14.00 Uhr, Mo. Ruhetag

...ist doch Glas klar!
Glaserei Langebeck
Inhaber: Stefan Voigt • Glasermeister
24 Stunden Notdienst
Ihr Glaser in Neustadt
Reiferstraße 7 • 23730 Neustadt • ☎ 0 45 61 / 22 23
Bau-, Reparatur- und Isolierverglasung
Spiegel und Tischplatten

Moonlight KNEIPE
Neueröffnungsparty
Freitag, den 09.11.12 ab 20.00 Uhr
Lienaustraße 5, 23730 Neustadt in Holstein

Dennstedt
Fachhändler • Industriemeisterbetrieb
Strandhöhe 39 • 23730 Neustadt
Tel.: 04561 / 5 28 20-78 • Fax: -79
Mobil 01 72 / 7 60 29 40
• Rollläden
• Markisen
• Plissee-Anlagen
• Insektenschutz

Anzeige

„Juletide" im Brockhus

Ausstellung stimmt auf Weihnachten ein

Viele Gäste kamen zur Ausstellung und stimmten sich schon einmal auf Weihnachten ein.

Das Brockhaus-Team hat auch in diesem Jahr eine wunderschöne Auswahl an weihnachtlicher Deko arrangiert.

Neustadt. In den Räumen von ehemals Benjy's Fashion zeigt das Brockhus noch bis Heiligabend seine Advents- und Weihnachtsausstellung. „In diesem Jahr geht der Trend zurück zu den klassischen Weihnachtsfarben Rot, Silber und Weiß", erklärt Inhaberin Meike Brock, die auf einem gedeckten Tisch und am Weihnachtsbaum die Deko in Szene gesetzt hat. Derbe Stoffe und der skandinavische Einrichtungsstil dominieren das Bild in der Brückstraße 24. Viele Besucher erklärten, dass sie sich bei diesem mittlerweile fest etabliertem Termin im Jahr schon so richtig auf Weihnachten einstimmen können.

In diesem Jahr bietet das Brockhus erstmalig auch individuelle Adventskalender mit 24 kleinen oder je nach Belieben auch größeren Geschenken, die entweder selbst ausgesucht oder vom Brockhus-Team zusammengestellt und als Adventskalender arrangiert werden.

Das Hauptgeschäft bleibt während der Vorweihnachtszeit natürlich wie gewohnt montags bis freitags zwischen 9.30 und 18 Uhr und samstags von 9.30 bis 14 Uhr geöffnet. An allen vier Adventssamstagen hat die Weihnachtsausstellung sogar bis 16 Uhr geöffnet. Dann wird das Team auch wieder Kaffee und Kuchen bereithalten, um den Einkaufsbummel zu versüßen und mit den Kunden ins Gespräch zu kommen.

Anzeige

Wie Frauen mit nur 30 Minuten Training abnehmen

Neustadt. Neustädter Frauen und jene aus den umliegenden Gemeinden erlangen ihre Figur durch müheloses Training bei sportsisters. Seit Eröffnung des modernen Frauen-Fitness-Clubs haben sich schon viele Frauen angemeldet. „Über das große Interesse freuen wir uns sehr", sagt Anja Koswald, sportliche Leiterin von sportsisters, „schon jetzt sind wir in Neustadt die Nr. 1 für Frauen-Fitness." „sportsisters bietet Ihnen ein außergewöhnliches Zirkel-Fitness-Training, das extra für die Bedürfnisse von Frauen entwickelt wurde", erklärt die sportliche Leiterin.

Im Mittelpunkt steht die Gewichtsreduktion und Straffung der Figur, die Verbesserung und Vermeidung von Beschwerden, wie etwa Rückenleiden, Fettstoffwechselstörungen, Gelenkverschleiß und Bluthochdruck sowie die Verbesserung des allgemeinen Wohlbefindens. Die Effektivität des Trainings wird durch die Verwendung hydraulischer Geräte erreicht, die besondere Auswahl der Übungen, deren Kombination miteinander und dem zeitlichen Ablauf. Diese Rezeptur ermöglicht es, dass lediglich zwei bis drei Trainingseinheiten je 30 Minuten jede Woche ausreichen, um Erfolge zu erzielen. Eine der ganz wenigen Möglichkeiten, um sich mit wenig Zeitaufwand fit zu halten. Allen, die ihre Figur verbessern, abnehmen oder Beschwerden lindern oder sich einfach wohl und attraktiv fühlen möchten, schenkt sportsisters die Aufnahmegebühr von 79 EUR und die Mitgliedsgebühr für November. Das Angebot ist nur gültig bis zum 31.11. und bei Abschluss einer Mitgliedschaft. sportsisters Neustadt finden Sie in der Königstr. 2-4, Tel.: 04561-5255150.

„Finde 6 Fehler"

29 Gewinner beim reporter-Bilderrätsel

Neustadt. Auf der Gogenkrog-Messe hatte der reporter zum Gewinnspiel aufgerufen, bei dem es darum ging, sechs Fehler in einem Suchbild auszumachen. Über 2.000 Messebesucher nahmen Teil und nutzten so ihre Gewinnchance auf einen von 29 Gutscheinen im Wert von 29 Euro, einzulösen bei einer Firma, die auf der Messe vertreten war. Marcel Schulz (7 Jahre) aus Kassau unterstützte das reporter-Team und zog aus allen Coupons die Gewinner: Irmgard Bendfeldt, Gisela Green, Bernd Pieper, Jannes Prüß, Miriam Jürß, Hannelore Schmenk, Alex Hansmann, Mailin Dennstedt, Christiane Kühnast, Anne-Kathrin Häusler und Okan Yamac aus Neustadt. Karin Junge aus Pelzerhaken, Emily C. Brandt, Udo Fritsch, Natascha Sähn und Birgitta Bornholdt aus Lensahn. Helga Stich aus Hansühn, Ilse Gamm von Fehmarn, Elena Dreblow aus Kabelhorst, Dietmar Lutomsky aus Berlin, Klaus Borchert aus Lübeck. Rolf Meier, Christine Schneider aus Sierksdorf, Petra Kordts aus Techau, Alexander Gruhn aus Bliesdorf, Hilde Schwardt aus Kellenhusen, Gerda Buck aus Lübeck, Beate Zimmermann aus Burg auf Fehmarn und Heiko Schumacher aus Glasau. Die Gewinner wurden bereits benachrichtigt.

Simon Krüger, Auszubildender beim reporter, assistierte Marcel Schulz (7 Jahre), der die Gewinner aus über 2.000 eingereichten Coupons gezogen hat.

Tombola der Freiwilligen Feuerwehr

Neustadt. Die Freiwillige Feuerwehr Neustadt veranstaltete auf der Gogenkrog-Messe eine Tombola mit vielen attraktiven Preisen, die von den Ausstellern gesponsert wurden. Jeweils am Samstag und am Sonntag wurden die Losnummern für die Hauptpreise gezogen. Gewonnen haben die Teilnehmer mit den Nummern **1016** (Hauptpreis Samstag) und **862** (Hauptpreis Sonntag). Die Gewinne sind beide noch nicht abgeholt worden. Wer eine der beiden Losnummern gezogen hat, kann sich beim Stadtmarketing unter Tel. 04561/619388 melden.

Die Gewinne nachstehender Zahlen von der Tombola der Freiwilligen Feuerwehr auf der Gogenkrog-Messe können ab sofort beim reporter in der Hochtorstraße 19 in Neustadt abgeholt werden.

52	814	1930	3612	4349
130	860	1943	3624	4359
231	862	2029	3760	4439
278	1016	2344	3801	4610
341	1180	2393	3814	4676
429	1314	3014	3903	4706
499	1547	3130	3909	
503	1900	3250	4022	
732				

Gewerbeverein
Neustadt in Holstein e.V.
von 1866

31. Gogenkrog

Ausprobieren und

Neustadt. Auch die 31. Gogenkrog-Messe konnte als absoluter Erfolg verbucht werden. Über 10.000 Besucher strömten am vergangenen Wochenende zur Gogenkrog-Halle, um sich einen Überblick über regionale Produkte und Dienstleistungsbetriebe zu verschaffen. An 69 Ständen präsentierten sich Unternehmen aus dem Gesundheitssektor, Autohäuser, Innenstadt-Geschäfte und Verlage neben Handwerks- und Gastronomiebetrieben sowie Vereinen. Eben eine „echte Verbrauchermesse, die aus Neustadt nicht wegzudenken ist", wie Bürgermeisterin Dr. Tordis Batscheider in ihren Grußworten beim traditionellen Ausstellerfrühstück im Neustädter Hof bemerkte. Beim anschließenden Rundgang über die Messe mit Gewerbevereinsvorsitzenden Uwe Muchow und den anderen Ehrengästen nahm sie sich viel Zeit, um mit den Ausstellern ins Gespräch zu kommen.

Diese hatten sich auch in diesem Jahr wieder einiges einfallen lassen: Neben tollen Gewinnspielen und Mitmachaktionen, konnte man eine entspannende Thai-Massage genießen oder in dem neuen Traumauto schon einmal Probe sitzen. Auch das nächste Reiseziel wurde ausgeguckt und das ein oder andere Weihnachtsgeschenk erstanden, bevor man sich bei Bratwurst oder Grünkohl stärkte und mit einigen Berlinern oder frisch gebackenem Brot beladen, den Heimweg antrat.

„Die Aussteller haben großen Wert auf Qualität gelegt und die Messe ist mittlerweile für viele ein fester Bestandteil, auch weit über Neustadts Stadtgrenzen hinaus", erklärte Gewerbevereinsvorsitzender und Vorsitzender des Arbeitskreises Gogenkrog Uwe Muchow. „Besonders schön war es auch, dass so vielen Vereinen die Möglichkeit gegeben werden konnte, sich zu präsentieren", bekräftigte Stadtmarketingkoordinatorin Andrea Brunhöber, der auch aufgefallen ist, dass viele Aussteller auch Aktionen für Kinder anboten. An beiden Tagen waren über 115 Kinder im Möwe Meier Club aufgehoben. „Manchmal mussten die Eltern sogar noch eine Extrarunde über die Messe drehen, da es dem Nachwuchs so gut gefallen hat", erklärte Arbeitskreismitglied Jörg Hornburg.

Besonders gut sei die neue Wegeführung angekommen, so Muchow. „Wir haben keinen Gang vergessen", erklärte Arbeitskreismitglied Carola Seubert, die die Besucherzahlen am Sonntag als gigantisch beschrieb. Insgesamt sei die Frequenz noch höher als im letzten Jahr gewesen, teilte Jörg Hornburg mit, der mit vielen Kunden an seinem Messestand von Küchen und mehr ins Gespräch kommen konnte.

„Wir haben schon heute so viele gute Gespräche geführt, wie sonst an beiden Messetagen", freuten sich Wolfgang und Gaby Haack von Haack Heimtex bereits am Samstag Nachmittag. Die Gogenkrog-Messe sei durch ihre familiäre Atmosphäre eben etwas ganz Besonderes, so die Beiden. Auch die Vereine, die ihre ehrenamtliche Arbeit kostenlos auf der Messe präsentieren durften, freuten sich über regen Zulauf. Heinrich Evers vom Verein der Freunde und Förderer des europäischen folklore festivals nannte die Anzahl der eingeworbenen Betten sensationell, denn am Sonntagnachmittag konnten die Vereinsmitglieder schon 33 Gasteltern gewinnen. Auch am Stand von Möller Reisen drängten sich an beiden Tagen die Reiselustigen und am Stand des reporters nahmen rekordverdächtige 2.000 Personen am Gewinnspiel teil.

Über 10.000 Besucher kamen am Wochenende in die Gogenkrog-Halle.

-Messe: Ein absoluter Erfolg

Entdecken, Kaufen und Schlemmen

Ein Prosit auf die gelungene Messe: Uwe Muchow, Andrea Brunhöber, Carola Seubert, Kirsten Köhn und Jörg Hornburg (v. lks.) stießen an.

Holger Werner vom team baucenter bestätigte ebenfalls, dass viele gute und interessante Gespräche geführt werden konnten, und lobte die neue Wegeführung, die auch deshalb so gut funktioniert hat, weil die Aussteller ihre Stände nur von der Wegseite aus begehbar gemacht hatten.
Hans-Jürgen Seßelberg betonte besonders die gute Stimmung und erklärte, dass noch viel mehr los sei als im letzten Jahr. Beim Stand des Autohaus Hagen wurden viele Termine für Probefahrten vereinbart und auch der Stand der Schön Klinik, bei dem gleich ein ganzes Ärzteteam bereitstand und ein begehbares Herz besichtigt werden konnte, war durchgehend gut besucht. „Die Gogenkrog-Messe bedeutet für alle einen großen Aufwand, es wurde aber wieder viel Liebe zum Detail bewiesen“, so Albert Haase.
Der Gewerbeverein konnte durch sein Glücksrad 382 Euro einnehmen. Das Geld wird an die Neustädter Tafel und an das BUND-Umwelthaus gespendet. **Weitere Fotos finden Sie auf Seite 56 und im Internet unter www.der-reporter.de.**

Nach dem traditionellen Ausstellerfrühstück folgte ein Rundgang über die gesamte Messe.

501
BAR & GRILL
RIBS & WINGS
Immer montags ab 17 Uhr im 501:
SPARE-RIBS
ALL YOU CAN EAT!
mit BBQ-Sauce, Knoblauchbrot und Cole Slaw.
€ 11,90
501 Bar & Grill
Bundesstraße 3 • 23730 Bliesdorf
info@diner501.de
Tel.:+49 4562 2669155
www.facebook.com/Diner501

HK
• Zimmerei & Holzbau
• Dacheindeckung
• Trockenbau
• Sanierung
• Blockhausaufbau
• u. v. m.
Holger Heintz & Sascha Kotow
0162 / 271 46 35 0174 / 208 80 76
23730 Schashagen /OT
Marxdorf, Dorfstr. 30
Tel./Fax: 04564 / 90 00 90

Studienkreis
Profi-Nachhilfe für alle!
Geld-zurück-Garantie
Nach dem 1. Monat entscheiden: Zufrieden oder Geld zurück!
Studienkreis Neustadt
Hochtorstr. 2, 0 45 61/12 12
Rufen Sie uns an: Mo-Sa 8-20 Uhr

Hochpreise kein Blabla
GOLDGRÄBER in Neustadt
Weißgold, Rotgold, Silber, Platin, Palladium
Zahngold + Schmuckgold
Zähne noch dran? Kein Problem!
bis zu 47,11 z.B. je Gramm 999 oder Barren 1g
- dreifach geklöppelt und vierfach geschraubt, Annahme nur in homöopathischen Dosen -
Lockvogelpreis
Goldgräberpreis
Unser tagesaktueller Hochpreis liegt für Sie transparent einsehbar in unserer Filiale aus; für die Legierungen 333er, 585er, 750er und Zahngold.
Wir kaufen auch versilbertes Besteck
Mo. Di. Do. Fr. von 12:00 bis 18:00 durchgehend geöffnet.
In Neustadt: Waschgrabenallee 20,
hinter der Bushaltestelle, neben Debeka-Versicherung
Edelmetallhandel Torben Hennig Glockengießerwall 17 20095 Hamburg 0177 38 38 305

Anzeige

Das perfekte Familienauto

Am Samstag lädt das Autohaus Travag in Eutin zur Markteinführung des neuen Skoda Rapid ein

Skoda-Experte des Autohauses Travag in Eutin, Jörg Rampoldt, neben dem nagelneuen Familienauto Skoda Rapid, dem neuesten Mitglied der Skoda-Familie.

Eutin. Junge Familien werden sich über den nagelneuen Skoda Rapid freuen – mit ihm hat die Skoda-Familie einen Zuwachs bekommen, der im Segment zwischen Fabia und Octavia angesiedelt ist. Das perfekte Familienauto im modernen Design zu einem attraktiven Preis macht auf der Straße eine prima Figur und bietet unglaublich viel Platz – „und dazu einfach von allem, was Familien brauchen, ein bisschen mehr“, lacht Jörg Rampold, Skoda-Fachmann im Autohaus Travag. „Zudem kann jeder ihn ganz individuell mit alldem ausstatten lassen, was er braucht – aber davon hat er auch schon das meiste serienmäßig.“ Ein Mehr an Komfort und Design, aber auch ein Mehr an Technik und Sicherheit steckt in dem schnittig designten Wage. So bietet er Fahrer und Mitfahrern mehr Fahrspaß, eine Menge Platz und viele clevere Details, die nicht nur den Alltag erleichtern – wie der Eiskratzer griffbereit in der Tankklappe oder die Gepäckhaken im Kofferraum – sondern auf langen Fahrten schon die Reise zum Urlaub machen. Unschlagbar ist nicht nur sein ebenso schönes wie praktisches Design, innen wie außen, das ihn zum perfekten Familienauto macht – auch sein Preis ist absolut familientauglich und macht einen neuen fahrbaren Untersatz für die ganze Familie erschwinglich.

Von 10 bis 16 Uhr stellt das Team des Autohauses Travag am Samstag, dem 10. November den Skoda Rapid vor, dann darf der Neuling der Skoda-Familie auch gern probegefahren werden – daher bitte Führerschein und Ausweis nicht vergessen. Für einen Snack und Getränke ist natürlich auch gesorgt.

SIMPLY CLEVER

ŠKODA

ŠKODA Rapid. Sein Design: frisch, klar und präzise. Seine Ausstattung: voll cleverer Details. Sein Platzangebot: einfach enorm. Entdecken Sie jetzt die neue Größe in der Kompaktklasse: den neuen ŠKODA Rapid. Und feiern Sie mit uns seine Premiere. Wir freuen uns auf Sie.

Kraftstoffverbrauch für alle verfügbaren Motoren in l/100 km, innerorts: 8,4 - 4,9; außerorts: 4,8 - 3,5; kombiniert: 6,1 - 4,0; CO_2-Emission, kombiniert: 137 - 106 g/km (gemäß VO (EG) Nr. 715/2007).

TRAVAG
KOMPETENT+ REGIONAL EUTIN

TRAVAG - Trave Automobil GmbH
Lübecker Landstr. 57-59, 23701 Eutin
Tel: 04521 7029-0, Fax: 04521 7029-66
info@travag-eutin.de, www.travag-eutin.de

Anzeige

Schmusekatze sucht liebevolles Zuhause

„Lilly“ ist uns vor einigen Wochen zugelaufen. Vermutlich wurde sie von Urlaubern ausgesetzt, denn niemand scheint sie zu vermissen. Leider ist mein Mann Katzenhaar-Allergiker, sodass wir sie schweren Herzens abgeben müssen. Die rot-weiße Schönheit ist etwa zwei Jahre alt, stubenrein und sehr anhänglich. Sie liebt die Gesellschaft und den Garten. Starken Autoverkehr ist sie allerdings nicht gewöhnt. Lilly ist bislang nur entwurmt und vermutlich noch nicht sterilisiert. Die Kosten dafür würde ich aber übernehmen. Bei Interesse bitte melden unter Tel. 04363/903778.

Scheune wurde ein Opfer der Flammen

Halendorf. Die Flammen schossen meterhoch in den Himmel. Schon von weitem war sichtbar, dass in Halendorf in der Gemeinde Schönwalde ein Großbrand wütet. Am Montagabend brannte eine Scheune bis auf die Grundmauern nieder.
Gegen 17.50 Uhr trafen als erstes die Feuerwehrkameraden aus Schönwalde am Einsatzort ein. Wegen des enormen Funkenfluges wurden sofort die Feuerwehren der Gemeinde Lensahn sowie die Feuerwehr Neustadt zur Hilfe gerufen. Rund 120 Einsatzkräfte waren mit zwei Drehleitern und zwei Wasserwerfern vor Ort, um die Brandstelle zu bekämpfen und ein Überspringen der Flammen auf ein nahegelegenes Wohnhaus zu verhindern. Drei sich in der Scheune aufhaltende Pferde konnten gerettet werden. Personen kamen nicht zu Schaden. In dem Gebäude befanden sich überwiegend Stroh und Heu, auf dem Dach war eine Photovoltaikanlage installiert, die durch die Hitze Strom entfachte. Nachdem der Funkenflug langsam weniger wurde, ließen die Feuerwehrkräfte die Scheune kontrolliert abbrennen. Angaben zur Brandursache oder Schadenshöhe konnte Kreisfeuerwehr-Pressesprecher Hartmut Junge zunächst nicht machen.

Ausstellung

Neustadt. Im großen Konferenzraum der Schön Klinik stellen Bärbel Henning und Anna Malou ihre Puppen und Bücher am Samstag und Sonntag, dem 10. und 11. November von 10.30 bis 17 Uhr aus.

Schnelle Lieferung durch eigene Fertigung!
Kunststoff- und Aluminium-Fenster und -Türen
• Rollläden • Rolltore/Sektionaltore (Hörmann)
• Markisen • Vordächer • Sonderkonstruktionen
• Wintergärten/Wintergartenbeschattung • Insektenschutz
Lieferung & Montage
Gerhard FALK Fenster
Schönwalde a. B. Scheelholz 3
Tel. (0 45 28) 99 50 • Mobil 01 71 / 4 35 95 51 • Fax (0 45 28) 17 43

Auch alle Silberbestecke, Zinn, D-Mark-Scheine und Münzen!
Goldankauf
Sofort bis 42,30 € je Gramm Gold 999
Wir kaufen Zahn-, Bruch,- Schmuckgold
GOLDJUNGS
- NEUSTADT – Sierksdorfer Straße 27 (100 m neben Aldi)
- EUTIN – Plöner Landstraße 8-10 (im famila-Markt) Öffnungszeiten 8 - 20 Uhr
- BAD SCHWARTAU – Markttwiete 8-10 (im Handelshof)
Mo.–Fr. 9–18 Uhr + Sa. 10–13 Uhr

mein Kochlöffel...
Mitten in der Stadt

... SAGT „DANKE, NEUSTADT!"
Danke, dass Sie über viele Jahre unsere treuen Gäste waren. Sie haben unsere berühmten Kochlöffel-Grill-Hähnchen genauso schätzen gelernt wie die frischen Salate, die traditionelle Currywurst oder unsere leckeren Hamburger.
Auch wenn wir nicht mehr in Neustadt für Sie da sein können, finden Sie uns weiterhin ganz in Ihrer Nähe. Der Kochlöffel in Eutin, Lübeck und Bad Segeberg freut sich schon auf Ihren Besuch.
Fast 100 Restaurants in Deutschland, Polen und der Türkei.
Mitten in der Stadt.
www.kochloeffel.de
Kochlöffel
... iss einfach gut!

„Mammobil" lädt zur Untersuchung

Neustadt. Zum 3. Mal wird den teilnahmeberechtigten Frauen im Alter zwischen 50 und 69 Jahren die wohnortnahe Untersuchung in der mobilen Röntgeneinheit - dem sogenannten Mammobil - in der Zeit vom 12. November bis 21. Dezember auf dem Parkplatz am Kugelbrunnen, vor dem Brücktor in Neustadt ermöglicht. Eingeladen werden alle Frauen aus dem Postleitzahlenbereich 23730, 23717, 23738, 23743 und 23744. Teilnahmeberechtigt sind klinisch unauffällige Frauen zwischen 50 und 69 Jahren, die im Zweijahresintervall zu einer Mammografie eingeladen werden. Für die Anfertigung der Röntgenaufnahme werden digitale Mammografiesysteme der neuesten Generation verwendet, welche eine Optimierung der Bildqualität und eine Minimierung der Strahlendosis gewährleisten. Die eingeladenen Frauen werden von speziell geschulten Mitarbeiterinnen geröntgt. Im Anschluss werden die Röntgenaufnahmen von zwei erfahrenen, besonders qualifizierten Ärzten beurteilt. Die Befundmitteilung an die Frauen erfolgt in circa sieben bis zehn Werktagen. Mit Einverständnis der Frauen werden behandelnde Ärzte informiert.

Karnevalversammlung des BI-WA

Achtung: Neue Startzeit
Altenkrempe. Am Sonntag, dem 11. November um **11 Uhr** lädt der Vorstand alle Mitglieder zur Versammlung in den „Kremper Krug" ein. Um rege Teilnahme wird gebeten. Für die Tanzgruppe werden noch freudige Tänzerinnen ab 18 Jahren dringend gesucht.

Uwe Friedrichsen begeisterte

Neustadt. Am 26. Oktober startete „Theater in der Stadt" das Volkstheater-Abonnement mit „Opa warrt verköfft" mit dem Hamburger Ohnsorg-Theater, das vom Publikum belacht und bejubelt wurde. Die Geschichte von Franz Streichers fadenscheiniger Erbschleicherposse wurde zu einem wahren Theatervergnügen.
Opa und der Großbauer Fiesebarg lachen lauthals. Sie sind sich handelseinig - hier wurde gerade ein Mensch gekauft. Der alte Querkopf geht in den Besitz des triumphierenden Fiesebarg über. Der glaubt nämlich, den Schwiegersohn des Opas, den klammen Kulenkamp, über den Tisch gezogen und ums Erbe geprellt zu haben. Doch das tückische Glitzern in den Augen des verkauften Alten verrät: Fiesebarg ist dabei, sich schwer zu verrechnen. Opa behält einige Trümpfe in der Hand, wie auch sein Darsteller Uwe Friedrichsen noch ein paar weitere komödiantische Kniffe aus dem Ärmel zu ziehen weiß.
Regisseur und Schauspieler nehmen die Figuren und kritischen Situationen, in die sie sich manövrieren, ernst, wodurch die Komik erst richtig zur Geltung kommt. Doch entgleitet sie niemals in oberflächlichen Klamauk. Der Wortwitz zündet, der Slapstick sitzt. Uwe Friedrichsen erhebt sich keine Sekunde über seine Figur, füllt sie mit prallem Leben, zeigt deren Spaß am Schabernack. Es ist ein Vergnügen, seiner präzisen Charakterisierungskunst und ungebrochenen Spiellust im Reigen seiner glänzenden Kollegen zuzusehen. Opa ist doch der Beste.
Sichern Sie sich noch Eintrittskarten für das nächste Gastspiel von „Theater in der Stadt" mit „Sechs Tanzstunden in sechs Wochen" mit Heidi Mahler und Axel Stosberg im Theatersaal an der Jacob-Lienau-Schule.

Honig & Band

Neustadt. Am Samstag, dem 10. November wird der Singer/Songwriter Honig mit seiner Band in der Kulturwerkstatt Forum um 20 Uhr mit Folky Indie-Pop mit Leidenschaft und Empathie begeistern.
Die Gitarrenakrobatik aus vergangenen Metal-Tagen macht sich dabei - entschleunigt - für eine weit diskretere, filigranere Kunst nützlich. Musikalische Mittel wie mehrstimmigen Gesang im Duktus der späten Sechziger, Streicherteppiche, pumpende Drums und scheppernde Tamburin lassen inzwischen ein immer zahlreicheres Publikum zu den Konzerten erscheinen. Das neue Honig Album „Empty Orchestra" wurde von Stefan Honig in Zusammenarbeit mit zahlreichen befreundeten Musikern aufgenommen, darunter Tim Neuhaus, Jonas David, Gianni Marzo (Isbells) sowie John Elliot, ein Songwriter aus Los Angeles.
Der Eintritt kostet 10,- Euro, ermäßigt 8,- Euro, Vorverkaufsstellen sind die Konzertagentur Haase und Buchhandlung Buchstabe.

Sie brauchen einen Haarersatz? Wir beraten Sie ausführlich!

Friseursalon Style
Am Markt 5 · 23730 Neustadt
Tel. 04561 / 7146892

- Herrenschnitt trocken **ab 5,- €**
- Farbreflexe für Herren incl. Schneiden/Föhnen/Stylen **19,99 €**
- Damenschnitt incl. Föhnen + Stylen **17,50 €**
- Dauerwelle incl. Schneiden, Föhnen + Stylen **26,50 €**
- Ansatzfarbe - Tönen oder Strähnchen (Hauben-, Kamm- o.10 Folienströhnen) incl. Schneiden/Föhnen/Stylen **26,50 €**

- Alle Angebote gelten bis Kinnlänge -

Perücken & Haarteile
- bei Haarausfall
- Chemotherapie
- Alopecia

Auf Rezept für Sie kostenfrei

ÖFFNUNGSZEITEN:
Mo. - Fr. 8.00 - 20.00 Uhr
Samstag 8.00 - 14.00 Uhr

„Rund um die Bildung"

Neustadt. Die Arbeitsgemeinschaft für Bildungswesen (AfB) des SPD-Kreisverbandes Ostholstein lädt alle SPD-Mitglieder und bildungsinteressierten Bürger herzlich ein zum 9. Gespräch „Rund um die Bildung" in Kombination mit einer anschließenden mitgliederöffentlichen Jahreshauptversammlung am Mittwoch, dem 7. November um 19 Uhr im Hotel "Stadt Kiel".

DRK-Bereitschaft startet Bausteinaktion

Neustadt. Die Unterkunft der DRK-Bereitschaft Neustadt ist aufgrund vieler neuer Kameraden und Vergrößerung des Fuhrparkes zu klein geworden. Nun soll der schon seit Längerem bestehende Wunsch nach einer größeren Bleibe beginnen, zumal der Mietvertrag für die jetzige Unterkunft im nächsten Jahr ausläuft. Benötigt wird eine Halle für die zwei Krankentransportwagen, den Gerätewagen, die Feldküche, den Anhänger und jede Menge an Ausrüstung. Weiterhin brauchen die Helfer Sozialräume, Unterrichtsraum, Lager und sanitäre Anlagen. In der jetzigen Unterkunft müssen sie auf dem Flur ihre Einsatzbekleidung anziehen. Die Bereitschaft bittet um Unterstützung. Interessierte können einen Baustein erwerben. Der Erlös geht auf ein Sonderkonto, welches zweckgebunden für den Neubau verwendet wird. Auf Wunsch ist eine Spendenquittung erhältlich. Die Bausteinaktion hat bereits Ende August auf dem Flohmarkt begonnen, war erfolgreich auf der Gogenkrog-Messe vertreten und wird auch ein Thema des Basars und Flohmarktes am Sonntag, dem 11. November in der Turnhalle der ehemaligen Hochtorgrundschule sein. Die DRK-Bereitschaft Neustadt würde sich über eine Unterstützung sehr freuen und bedankt sich bei allen, die dazu beitragen, dass die Helfer ihre ehrenamtliche Arbeit auch weiterhin erfolgreich durchführen können und die Einsatzfahrzeuge nicht mehr im Freien stehen müssen, was gerade im Winter die Ausrückzeit erheblich verzögert. Wer die Bereitschaft unterstützen möchte, überweist seine Spende bitte auf folgendes Konto: V+R Bank Ostholstein Nord-Plön e.G., BLZ 213 900 08, Konto 10 20 00 77 14.

Kreisausschusssitzung

Kellenhusen. Am Samstag, dem 10. November um 10 Uhr sind der Vorstand des Kreisverbandes Ostholstein und die Vorsitzenden der Ortsvereine zu einer Kreisausschusssitzung nach Kellenhusen in das Gertrud-Völcker-Haus der AWO eingeladen. In der Arbeitstagung wird eine umfangreiche Tagesordnung abgearbeitet. Über die „Einrichtung von Kreisbeiräten“ wird informiert und über das aktuelle Thema „Altersarmut, Grundsicherung - ein Generationsproblem?“ wird referiert und diskutiert.

Wir gestalten Ihre Anzeige
der reporter
Das Familienwochenblatt

MALERMEISTER
seit 1994
KLAUS MUELLER
GUTTAU-GRÖMITZ
TEL. 0 43 66 -10 86
MOBIL-TEL. 01 72 - 5 40 03 50

Mutterboden gesiebt, frei Bau, 20,- €, Felsen, Sand, Rindenmulch Kies, Busch- u. Bauschuttabfuhr; Bagger- u. Radladerarbeiten, 04563/473823 od. 0171/4153409

Muttersprachler gesucht für Privatunterricht (Span./ Portug.) ☎ 04561/17833

Nachtspeicherheizung 4 KW, BxHxT 92,6 x 67,2 x 25,0cm, ca. 3 Jahre alt, Preis VB ☎ 01520/6579825

Suche Hafentrailer od. Lagerbock für 9m Kielboot ca. 5 Tonnen ☎ 04362/6088

www.katzen-gaby.de

Sonntags-Hallenflohmarkt
GETEX-Halle, beheizt, lfdm. 10,- €
Weihnachten und Wintersachen
Wir suchen Anbieter für Kunstgewerbe und Handarbeit
Süsel, Am Goldberg 3, 9-16 Uhr, Anm. 0171 / 27 67 358

TAXI FRANZ
Taxiunternehmen
✆ 04561 61 22 310
01 52 / 53 10 42 06
• Krankenfahrten (sitzend)
• Dialysefahrten
• Bestrahlungen • Kurierfahrten

OK-Hausmeister unser Service: Gartenpflege, Renovierungen, Treppenhausreinigungen uvm. ☎ 04363/9057408 od. 0152/53659411

Schlafzimmer kompl. Bett 2x2m u. Lattenroste, Schrank (4 Türen, Spiegel), Kommode, 1 Nachtschrank, lindgrün, gebeitzt, VHB 300,-€, Kojenbett, Lattenrost 2x1m , VHB 80,-€, Standort Oldbrg. ☎ 0172/5445423

janus
Unsere Angebote unter
www.janus-baustoffe.de

Wegen Umzug zu verk.: Kondenstrockner, neuwertig, 5 kg-Trommel, div. Sonderprogramme, von Privileg, zum Abholpreis von 350,-€; Backofen + Ceranfeld, Blitzplatte, 5 J. alt v. Wirlpool, sehr gut erh., A+, 80,-€ ☎ 04561/7142866

Wichtig! Braucht Ihr Auto Pflege? Dann melden Sie sich. Tel. 04564/993280 oder 0160/94849170

Wir machen Ihren Außenborder fit, Reparaturen und Wartung. ☎ 0171/4257152

Wohlfühlmassagen von erfahrener Masseurin ☎ 04561/5248189

Zvk., Küchenblock, weiß, 2,60m, mit Spühle, E-Herd, Ceranfeld (Miele), Unter- Oberschränke und Kühlschrank, 550,-€ VHB ☎ 04524/705433

Zvk.: Hochbett v. Flexa, verstellbar, Playmobil Eisenbahn ☎ 0160/97373020

Anzeige

Kinder standen im Mittelpunkt

Beim 88. Weltspartag in der VR Bank

Neustadt. Viele Familien kamen mit ihren Kindern am 88. Weltspartag in die VR Bank, um diesen gemeinsam zu feiern. Der Nachwuchs stand an diesem Tag im Mittelpunkt. Es gab zum Beispiel einen extra Schalter für Kinder, Kinderschminken und ein Glücksrad. Außerdem wurden viele Kuscheltiere und Stoffbälle verschenkt. „Der Weltspartag ist, wie in jedem Jahr, ein ganz besonderer Höhepunkt für die VR Bank", erklärte Finanzberater Ole Sawtschin.

Hegemann IT Service
& Dienstleistung GmbH
Schmiedestraße 3 | Neustadt i.H.
Professioneller Service
für PC, Netzwerke und
Kommunikation.
- gewerblich und privat -
04561 / 7149890
www.hegemann-it.de

Ab sofort!
2. HAND
HAUSRAT
- Verkauf von Möbeln, Glas, Porzellan, E-Geräten, Küchen und vieles mehr...
in 23738 Lensahn, Prienfeldstraße 23
täglich von 8-16 Uhr, Samstag 10-14 Uhr
Tel. 0 43 63- 825 44 04
www.haushaltsaufloesung-oh.de

Segway.....www.baltic-spass.de

Schönes Side-/TV-Board (IKEA Stockholm), 1,60 x 0,58 x 0,45m, braun, ideal für TV und HiFi Geräte, mit Kabelauslässen, in gutem Zustand, 4 Jahre alt, VHB ☎ 0173/6503502

Suche zuverl. Reitbeteiligung für großen Oldenburger in Lenste, 2-3x/Wo. geg. Kostenbeteiligung ☎ 0172/6682634

Terrarium zu verkaufen, 100x50x50 cm, voll ausgestattet, VB 120,00 € Tel. 04562/225682

Toller Schäfermix-Welpe (R), anhängl., freundl., grosswerd. ☎ 0176/50036001

Trockenes Kaminholz ☎ 04524/275

Übernehme arbeiten Rund ums Haus, z.B. Renovierungen, Malen, kleinere Reperaturen und Abriss ☎ 0175/5220499

Übernehme Gartenarbeit sowie Baum und Strauchschnitt ☎ 0176/82014817

Videoküche überspielt Ihre VHS Kassetten auf DVD ☎ 04561/3819

Bodenlegerbetrieb Braun
Bodenleger- & Renovierungsarbeiten
zu günstigen Preisen -
ein Anruf, der sich lohnt.
Haffkrug, Karkstieg 59
Tel. 04563/478847, Handy: 0162/7669135

Verk. Holz: Buche/Eiche - auch gr. Mengen, ofenfertig ☎ 0152/53563594

Vermietung von 13,5m Anhänger-Arbeitsbühne, 17m LKW-Arbeitsbühne, Holzschredder bis 16cm u. Stubbenfräse ☎ 0171/5164899

Waschmasch. AEG Lavamat, Trockner Privileg, Waschmasch. Bauknecht, Geschirrspül. Miele, 4 Platten Einbauherd ☎ 04366/632

Wer reinigt privathaush. nähe Ahrensbök, Mo. 14-tägig, ca. 3 Std. ☎ 04525/3365

Achtung, Achtung Suche versilbertes Besteck 90/100 er Auflage Zinn, Porzellan, Pelze, Militaria usw. ☎ 0178/9792146

E-Bikes, gebraucht, Hercules Markenfahrrad, ca. 600,-€ VHB, 1 Jahr alt ☎ 04562/266233

team
bau · energie
Ausstellungsstücke
Strandkörbe/
Gartenmöbel -50%
Eutiner Straße 33 • 23730 Neustadt
Telefon 04561/516-0

Wir holen gut erhaltene Möbel für Litauen kurzfr. ab ☎ 0157/8905494

Flughafentransfer
FINGER
☎ 0 45 61 / 53 00 2

Einzelnachhilfe zu Hause
- in ganz Ostholstein -
ABACUS
(04561) 94 45
(0451) 607 23 31
(04521) 762 00 58
(04361) 637 90 85
abacus-nachhilfe.de

Großer
Hallenflohmarkt
jeden Samstag bei Plaza
Lübeck, Ziegelstr. 232
8,- €/m²
Info bei "Gebraucht & Gut"
0157/85 77 84 19

STS Metallverwertung
Kostenlose Abholung von Schrott, jeglichem Altmetall, Zweirädern und Vierrädern. Wir bieten an: Entrümpelung jeglicher Art, Wohnwagen-Entsorgung, Abbruch-, Ausbau- und Entkernungs-Arbeiten.
Kaufen Autos ab Bj. '90
zu fairen Preisen an.
Tel. 0 43 62 / 5 18 8 93
oder 01 62 / 2 39 49 54

4 Kunstlederstühle für Esszimmer, dunkelbraun, 6 Jahre, gebraucht, in gutem Zustand, VHB ☎ 0173/6503502

E-Bike, neuw. (ca. 5 Mon. alt), Staiger, Sinus B1, mit Boschantrieb, 9-Gang-Schaltung, Nabendynamo, 1.499,-€ (UVP 1.990,-€) ☎ 04562/266233

Taxi Fit & Flott fährt sie zur Bestrahlung. Info ☎ 04561/51888

Holzbrikett Palette zvk., 199,-€ ☎ 0172/4565534

John Deere Aufsitzrasenmäher mit Schneeschild und Schneeketten zu verkaufen, 19 KW, 20 Betriebsstunden, wie neu, Preis VHS ☎ 04361/3241

Kaminholz Buche, ofenfertig getrocknet, 75,-€/ srm sowie Spaltpfähle Eiche. Mittwochs 15-18 Uhr ab Försterei Kellenhusen ☎ 04364/48033

Kaminholz, Holzpellets, Holzbriketts u. Braunkohlebriketts zvk. ☎ 0172/4565534

Multif. Rollstul zvk., neuw., 1.000 € VB ☎ 0177/4633605, Grömitz

Stubben fräsen ☎ 0172/4565534

Erstmal zu Penny und zum Wochenende kräftig sparen.

Ab Do 08.11. – Sa 10.11.2012

amplicom Handy PowerTel M 4000*
Hörgeräte-kompatibel
Extra laut einstellbar, bis 100 dB
Extra große Tasten
- Beleuchtetes 4,4-cm-Farbdisplay
- Extra große Zahlen und Buchstaben
- Freisprecheinrichtung
- 3 separate Kurzwahltasten
- Stand-by bis zu 230 Std., Gesprächszeit bis zu 2,5 Std.
- Gewicht ca. 92 g

20.- Billiger
~~49.99~~ 29.99
Stück

B!O Helle Trauben
Italien, Sorte: Italia, Kl. II
35% Billiger
~~1.99~~ 1.29
500-g-Schale
1 kg = 2.58

Broccoli
Deutschland, Italien, Spanien, Kl. I
30% Billiger
~~0.99~~ 0.69
500-g-Packung
1 kg = 1.38

Roma-Rispentomaten
Marokko, Niederlande, Kl. I
44% Billiger
~~2.49~~ 1.39
500-g-Schale
1 kg = 2.78

Rinder-Rouladen
Saftig und lecker
16% Billiger
~~11.99~~ 9.99
kg

Galiamelone**
Brasilien, Kl. I
25% Billiger
~~1.99~~ 1.49
Stück
** Seit Montag, 05.11.12 im Preis gesenkt!

Zucchini**
Spanien, Kl. I
33% Billiger
~~1.49~~ 0.99
kg
** Seit Montag, 05.11.12 im Preis gesenkt!

Herbststrauß de luxe
Jeweils in farblich passender Filztüte
4.99
Nur für kurze Zeit
Stück

Spießbraten*
Vom Schwein, gefüllt mit Zwiebeln
4.99
Nur für kurze Zeit
kg

BRESSER Nachtsichtgerät NIGHT VISION*
- 3,5-fach-Vergrößerung
- Infrarot-Beleuchtung: Reichweite ca. 100 m
- Entfernungsbereich ca. 5–150 m
- Stativ-Anschlussgewinde
- Dioptrienausgleich

Inkl. Batterien
Infrarot-Beleuchtung
10.- Billiger
~~139.-~~ 129.-
Stück

DANONE DISNEY-Joghurt mit Knusper*
Versch. Sorten
3 x 120-g-Becher
1 kg = 3.28
Kaufe 2 – erhalte 3
Einzelpreis 120-g-Becher 0.59
100 g = 0.49
1.18
3 Becher

MÜLLER Froop
Verschiedene Sorten
40% Billiger
~~0.49~~ 0.29
150-g-Becher
100 g = 0.19

PHILADELPHIA Frischkäsezubereitung
Versch. Sorten und Fettstufen
Family-Pack
35% Billiger
~~1.99~~ 1.29
265-g-Becher
1 kg = 4.87

DANONE Activia*
Frucht oder Cerealien
8er-Pack
8 x 115-g-Packung
1 kg = 3.13
2.88
Nur für kurze Zeit

VITTEL Natürliches Mineralwasser
Ohne Kohlensäure, natriumarm, zzgl. 0.25 Pfand
1,5 Liter
1,5-Liter-PET-Flasche
1 Liter = 0.26
33% Billiger
~~0.59~~ 0.39

FABER
Krönung Sekt oder Light Live, alkoholfrei
0,75-Liter-Flasche
1 Liter = 3.32
16% Billiger
~~2.99~~ 2.49

JACOBS Krönung
Bester Spitzenkaffee, gemahlen, versch. Sorten
500 g
500-g-Packung
1 kg = 7.98
27% Billiger
~~5.49~~ 3.99

Weihnachtskaktus*
(Schlumbergera) erfreut im Winter mit seinen herrlichen Blüten, mit 3 Stecklingen, im 9-cm-Topf
1.49
Nur für kurze Zeit
Stück

KERRYGOLD Original irische Butter
250-g-Packung
100 g = 0.48
20% Billiger
~~1.49~~ 1.19

Gute Karten für beste Unterhaltung

iTunes-Geschenkkarten für Musik, Filme, Apps & mehr aus dem Internet.

Musik, Filme, Hörbücher, Apps und, und, und – mit den iTunes-Geschenkkarten im Wert von 15 Euro, 25 Euro oder 50 Euro schenken Sie immer das Richtige!

Mehr Infos an der Kasse oder auf www.penny.de/itunes

TM and © 2012 Apple Inc. All rights reserved.
Apple is not a participant in or sponsor of this promotion.

Solange der Vorrat reicht.

45. KW - 02/09/10/03/08 - Druckfehler vorbehalten. Serviervorschläge.
In vielen Märkten Mo – Sa von 7 bis 22 Uhr für Sie geöffnet. Bitte beachten Sie die Aushänge am Markt.

PENNY.

* Begrenzte Vorratsmenge! Dieser Artikel kann bereits am ersten Angebotstag ausverkauft sein. Abgabe nur in haushaltsüblichen Mengen. Dieser Artikel ist nur vorübergehend in unserem Sortiment und nicht in allen Filialen erhältlich. Sollte dieser Artikel trotz sorgfältiger Planung ausverkauft sein, wenden Sie sich bitte an unseren Filialleiter. Hilfe erhalten Sie auch über unsere Hotline: 0180 - 333 1010 (* 9 ct / Min. aus dem dt. Festnetz, Mobilfunk max. 0,42 €/Min., Montag bis Samstag 7–21 Uhr), per e-mail unter www.penny.de/email oder schreiben Sie an PENNY-Markt GmbH, Kundenservice, Postfach 100124, 03001 Cottbus. Die nächste Filiale finden Sie im Internet unter www.penny.de. PENNY-Markt GmbH, 50603 Köln.

MUSIK
für Ihre Feier
Oldies + aktuelle Hit's
Tisch- & Tanzmusik
Tel: 04504 - 4220

Ankauf
von Altgold, Bruch- und Zahngold sowie Silber
Jetzt NEU: Silber ab 90er Auflage
Räumen Sie Ihre Schubladen auf und machen Sie den Inhalt zu Bargeld!
23730 Neustadt · Kremper Str. 18
04561 - 34 71
ehemals QUELLE-SHOP
www.leonelli-shop.de

Vorgestellt v. Fernsehen u. Presse:
www.partnerboerse-nord.de
Telefon (04 31) 2 39 81 34

Haushaltsauflösung und Entrümpelung
jeglicher Art.
Schnell und preiswert.
Tel. 0 43 62 - 90 48 57

Tapezieren & Streich-, Spachtelarbeiten uvm.
preiswert • schnell • sauber
Tel. 0172 /770 2018

12 Jährige holst. Stute, gute Grundausbildung, absolut gutmütig, geländesicher, geht sehr gut in den Hänger, verk. in gute Hände aus Zeitgründen, Preis VHB ☎ 0174/3109715

2 Absagen, daher noch 2 Hallenstellpl. für Wohnwagen, Boote, in Riepsdorf, nähe Grömitz frei ☎ 0173/2430399 o. kontakt@chartership.de

Achtung neue Telefonnummer Süseler Holzhof 04524/275

Jörg Langbehn e.K.
Meisterbetrieb
Metallbau, Zäune, Geländer, Bagger- und Schredderarbeiten, Holzhackschnitzellieferung
23738 Riepsdorf/Gosdorf
Tel. 0 43 66 / 9 92

2 Armbanduhren, Unikate, mit Zertifikat, Preis 400,--zs., 04503/704746

Dunkelroter Designschrank, lackbeschichtet in gutem Zustand, 1,25x0,90x0,45m, VHB ☎ 0173/6503502

Schlauchboot-Rep., fachgerechte Verklebung von Löchern und Rissen. ☎ 0171/4257152

Biete kostengünstig Haushalstauflösung - Entrümpelung besenrein an ☎ 0175/3474328

Bistro & Pizzaservice, Zum Teufelsberg 17, Öffnungszeiten: täglich 11-14 u. 17-23 Uhr. Spar-Angebot für Selbstabholer: Alle Pizzen zum 1/2 Preis !! 26er, 36er oder Partyblech 40x60. Fragen Sie nach unseren Familienangeboten! ☎ 04561/5247760 od. 5247750

Fa. Külper, Groß Schlamin
Stubben fräsen
Erd- und Baggerarbeiten
Tel. 01 72 / 8 84 52 47

Brauchen Sie Hilfe im Garten? Landschaftsgärtner übernimmt auch Baumfällung u. Obstbaumschnitt. ☎ 0172/4336464

Bügelfee. Erf. Textilreinigerin bügelt zuverl. u. preisgü. Ihre Wäsche. Kleidung sowie Haushaltswäsche. Kostenloser Hol- u. Bringservice ☎ 0151/50166319

Canik Gartenservice. Garten- u. Landschaftsbau. Ihr Garten macht Ihnen Probleme? Ich helfe Ihnen zu fairen Konditionen z.B. Gartengestaltung, Baumschnittt, Baumfällung, Entsorgung, Rasenmähen, Heckenbeschnitt Platten u. Pflasterarbeiten und Jahrespflege, ☎ 0174/6197152 od. 04561/16458

Couchtisch Eiche rustikal 8-eckig Ø115cm VB ☎ 04364/531

Der Fensterputzer kommt ins Haus 01520/9828589

Die Fensterputzerin übernimmt Ihre Glas-Reinigung, auch kurzfristig. ☎ 0162/7880215

Montagebau Prehn
Süsel - Tel. 0163/6325905
- Trockenbau
- Dachfenster
- Energetische Sanierung
- Holz am Haus
- Brandschutzverkleidungen

Div. Küchenelemente m. Spüle u. Herd. beige/braun f. Selbstabh. VH 200,- ☎ 04562/266296

Doppel-Schlafcouch zvk., NP 150,-€, für 80,-€ ☎ 04529/596

TOP EVENTS unter
events.der-reporter.de

Homepage: Frischer Ostseewind für Ihren Internetauftritt! Künstler u. Webdesigner gestaltet Ihre Homepage individuell zu fairen Konditionen www.daccord-art.de ☎ 04364/4714459

Er 44 sucht unkomplizierte ausländische Sie, gerne dunkelhäutig, 04561/5360556

Ferderkern 3 Sitzer, 1 Sessel, Fußteil ausziehb., ein Hocker, beige, 3 Jahre alt mit Pass (NP 2.700,-€) für 270,-€ VHB ☎ 0172/3734112

Fit & Flott Taxi fährt sie zur Dialyse. Info ☎ 04561/51888

Friese sucht Reitbeteiligung 3x/Woche, kein Anfänger, 100,-€/Monat, Merkendorf ☎ 04564/288

Garage in Lensahn für ca. 1/2 Jahr abschließbar gesucht ☎ 0172/1701851

Citroen u. Peugeot rep. preiswert AH am Gogenkrog 04561-51640

Garage zu vermieten, Sandberger Weg 13 (dritte von links) 55,-€/Monat ab sofort ☎ 0176/56562002

Gefrierschrank Liebherr, 6 Schubladen, gebraucht, sehr gut erh., 40,-€ an Selbstabholer ☎ 04561/7057

Gitarrenunterricht bei Ihnen zu Haus! rueborth.de ☎ 04521/8300637 Youtube: "Rüdiger Borth"

Glas- u. Gebäudereinigung Markus Scherf, Tel. 04363/8254162, Mobil 0162/6858587, www.scherf-glas-gebaeudereinigung.de

Hallo, wer hat Lust mit mir (über 60J.) einen Handarbeitsclub zu gründen ☎ 04561/5499645

RAMUR'S Edelsteinparadies
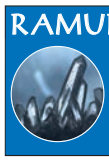
Edelsteine · Heilsteine
Ketten · Esoterik u.v.m.
Tel.: 0 43 63 - 90 56 928
Bäderstraße 13, 23738 Lensahn

Großes, schlichtes Kunstledersofa mit Ottomane, braun, 2,80x1,08x2,00m, mit neuen Schaumstoffsitzflächen (3 Monate alt) 5 Jahre alt, heil, mit einigen Katzenkratzern, VHB ☎ 0173/6503502

100 € Belohnung für verl. Samsung Galaxy S3 ☎ 04561/559724

Hausmeisterservice "Der Gartenwichtel", Garten- und Grundstückspflege, Entrümpelungen, Reparatur- u. Renovierungsarbeiten, Appartement- u. Treppenhausreinigung ☎ 0152/02974583

Heu, RB, günstig zvk. ☎ 0157/85779608

Eggers-Haustechnik.eu Elektro-, Sanitär-, Heizung ☎ 0172/6441993

IKEA Eckcouch, hellgrau, 3,20x1,50, topzustand, 180,-€ VHB ☎ 04561/50263

www.ehlertronic.de

Sammler sucht alles aus dem 1+2 Weltkrieg, Orden, Urkunden, Fotos, Uniformen, Dolche etc. ☎ 04503/86863 o. 0172/4546341

Kaminholz, Buche/Esche, frisch/trocken v. Privat ☎ 0160/4949644

Kartenlegen, Reiki ☎ 04561/559303

Kaufe alle Art von Restpost.: Konsolen (Ninten., Playstat., X-Box, etc.), Bekleidung, Elektrobaumaschinen, Handys, HiFi-Anlagen, ☎ 0178/5132546

Kaufe alte Super-Nintendo & Spiele an ☎ 04561/5257283 ab 18 Uhr

Kaufe ältere Kroko-Lederhandtaschen, Schmuck auch defekt sowie Uhren, Pelze, Porzellan, Münzen, Krüge. Bitte alles anbieten. Herr Wagner ☎ 0163/6712913

Kaufe Maschinen, z.B. Makita, Bosch, Hilti, Dewalt usw.Vorwerkstaubsauger 0178/5132546

Kleine EBK sehr günstig, beige/braun, ca. 2,50 x 1,75, inkl.: Backofen, Ceranf., Kühlschr m. Frost, Ablufthaube, Spüle, VHB 295,-€ ☎ 04528/1455

Jörg IWAN
COMPUTERSERVICE
u. Telekommunikation
Privat- u. Geschäftskunden
Internet · Computer · Telefonie · Notdienst
Beratung Reparatur Installation
04561 525 825 | 0174 1677488
www.Computerservice-OH.de

BAU- UND GARTENGERÄTE
Miet' mich!
HOTLINE
(0 45 61)
3 98-01
LeihFIX
www.gollan.de
Süsel · Beusloe · Johannistal · Lübeck

Kompl. Haushaltsauflösung von A-Z inkl. Gartengeräte am 10.+11.11.12 von 9-16 Uhr in Neustadt, Unterer Bergweg 12

Madison Skiffle Company, Skiffle vom feinsten, www. madison-skiffle.de

Mann, 57, sucht eine Sie nur zum spielen. Welcher Art auch immer. Gedanken sind frei SMS 01520/4161302

Massagen für Körper und Seele ☎ 0175/5451323

Mathe-Training im Einzelunterricht ☎ 0152/02007321

Mini Bagger 1,5t, 2t, 6,5t, Stubbenfräse, Hydraulikhammer, Schredder zu vermieten ☎ 0152/33594275 ab 18 Uhr

Entspannungsmassagen
Neu, nett und hübsch
10,- € Ermäßigung*
Tel. 01520/2 73 63 53
*bei Vorlage dieser Anzeige

EROTISCHE MASSAGE TOP-SERVICE ALISA NEU IN NEUSTADT
SEXNORD.NET 04561-525 59 36

♥♥♥ ADELL & DANA ♥♥♥
RATTENSCHARFES DUO Brandneu in Neustadt
04561-527851 o. 0176-92834636
PUSSYCATS-SH.DE

MARIA 23 J. Zum 1. Mal in Neustadt 04561-5268672
PUSSYCATS-SH.DE

SANDRA 24 J. ♥ NEU! ♥
HEISSE LATINA 04561-5268378
PUSSYCATS-SH.DE

GRÖMITZ
das stärkste Wochenblatt für Grömitz
offizielles Mitteilungsblatt Gewerbeverein Grömitz, TSV Grömitz, MGV Konkordia Grömitz, Freiwillige Feuerwehr Grömitz
der reporter
Das Familienwochenblatt
OSTSEEFERIENLAND

Großzügige Spende der Bürgergilde

Erlöse aus R.SH-Kindertag-Aktion gehen an vier Begünstigte

Erster Ältermann Andreas Sielaff (4. v. re.) überreichte mit Vorstand und Gildebrüdern 2.600 Euro an Kindergarten, Grundschule, Regionalschule und DLRG Wasserrettung.

Grömitz. „Tue Gutes und sprich darüber'", so begrüßte der 1. Ältermann der Grömitzer Bürgergilde von 1492 die Teilnehmer der Spendenübergabe am vergangenen Freitag. Andreas Sielaff war gemeinsam mit seinen Vorstandsmitgliedern Günther Muchow und Hanno Piper in die Grömitzer Regionalschule gekommen, um eine großzügige Spende an insgesamt vier Begünstigte abzugeben. Begleitet wurde er von den tatkräftigen Gildebrüdern, die anlässlich des diesjährigen RSH-Kindertages die Spenden erarbeitet hatten. Bestimmt sind die Spenden für den evangelischen Kindergarten Grömitz, die Grundschule Grömitz, die Regionalschule Grömitz sowie für die DLRG Hauptwache. Andrea Boness vom Grömitzer Kindergarten war die Freude über die Spende in Höhe von 700 Euro ins Gesicht geschrieben und berichtete, dass das Geld „sichtbar" eingesetzt werde, da hiervon für alle Kindergartenkinder Schirmmützen mit Nackenschutz angeschafft werden sollen. Rektor Sterly berichtete, dass die für ihn bestimmten 700 Euro zur Anschaffung eines E-Pianos verwendet werden sollen.

Horst Kahl von der Grömitzer Regionalschule wird die ihm zugesprochene Spende in Höhe von 700 Euro für die Anschaffung moderner Unterrichtstechnik, bestehend aus Laptop und Beamer einsetzen. 500 Euro hat die Grömitzer Bürgergilde für die DLRG Hauptwache bestimmt, die für die nächste Saison ein neues Schlauchboot zur Wasserrettung erhalten wird.

Grömitz' Bürgermeister Mark Burmeister unterstrich die großartige ehrenamtliche Leistung der Grömitzer Bürgergilde und ihrer Mitglieder und zeigte sich sehr darüber erfreut, dass durch derartige Aktionen das soziale Gemeinwesen in der Gemeinde gestärkt werden kann. Gleichzeitig bedankte er sich als Träger der Schulen für die großzügigen Spenden. Insgesamt wurden 2.600 Euro vom Vorstand der Grömitzer Bürgergilde überreicht. 2.100 Euro aus der Aktion vom RSH-Kindertag und die abgegebenen 500 Euro für die Wasserrettung sind ein Teil der Kollekte anlässlich des diesjährigen Gildevogelschießens.

1. Ältermann Andreas Sielaff bedankte sich insbesondere bei den Gildebrüdern Volker Krosser, Günther Muchow, Aribert Stender, Christian Linow, Ulli Baumann, Gerd Vogler, Dustin Gröschke, Nils Hagen, Heiko Bohnhoff, Stephan Heinrich, Christian Werner, Wieland Höppner, Andreas Bruhn, Michael Gutowsky, Joachim Huckfeldt, Karsten Klaper und Christian Grothe für den tollen ehrenamtlichen Einsatz sowie bei Sven Kiekhäfer, Mike Enke und Christopher Peters für das Sponsoring.

Freitags und Samstags ab 21.00Uhr geöffnet.
Wir richten auch gerne Ihre Weihnachtsfeier aus. Info unter: 0172/4203734
Valentino TANZBAR
Seebrückenvorplatz - GRÖMITZ -
Tel. 0 45 62 / 53 28
Wir freuen uns auf Ihren Besuch.

Für alles Nasse sind wir klasse!
BSD Uwe Jahn GmbH
Bauklempnerei • Bauwerksabdichtungen
Dachtechnik • Fassadenverkleidung
FLACHDACH-PROBLEME? FEUCHTER KELLER?
Seit über 35 Jahren sorgen wir für trockene Keller und dichte Dächer!
Wir stehen Ihnen mit Rat und Tat zur Seite.
Weidestraße 6 · 23738 Thomsdorf
uwe.jahn-gmbh@web.de • www.keller-sanierung.de
Tel.: 04366 / 88 44 199 · Mobil: 0171 / 452 98 79

NIELS STICKEN
STICKEN
Dachdeckermeister
Körnickerfeld 23 • 23743 Grömitz
Tel. 0 45 62 / 22 20 70 • Fax 22 20 71

FLIESEN SANITÄR SCHULZE e.K.
Inhaber R. Nestler
Brenkenhagener Weg 1 - 3 • 23743 Grömitz • Fax 16 87
☎ (0 45 62) 67 31 oder 25 56 61

SoVD

Grömitz. Am Dienstag, dem 13. November trifft sich der SoVD um 15 Uhr im „Gosch-Hotel" zum Bingo spielen. Alle Mitglieder sind dazu eingeladen. Die Kosten betragen 1,50 Euro.

Haarmonie Ihr Friseur
Der Farb- und Strähnenexperte
Wir arbeiten mit der Kraft der Natur
Schützenstraße 37 | 23743 Grömitz
Telefon 0 45 62 - 25 59 13

Pizza-Service Milano
Betriebsferien 01.11.2012 bis 15.11.2012. Ab dem 16.11.2012 sind wir für Sie da.
Pizza ø 26 cm ab 4,90 €
Tel. 0 45 62 / 49 48
www.pizzaservice-milano.de
Grömitz | Wicheldorfstr. 35

50. Förderschild „Partner der Feuerwehr“ verliehen

Grömitz. Das 50. Förderschild „Partner der Feuerwehr“ verlieh Kreiswehrführer Ralf Thomsen an die Firma Huckfeldt Metallbau in Grömitz. Das Unternehmen hat durch seine Unterstützung das Feuerwehrwesen in der Gemeinde Grömitz gefördert und sich über viele Jahre hinweg als wahrer Partner der Feuerwehr erwiesen.

Die Freiwilligen Feuerwehren sind nicht nur auf das Engagement ihrer Mitglieder, sondern eben auch auf die Unterstützung von Arbeitgebern und von Betrieben angewiesen, die ihre Angestellten im Einsatzfall zeitweise von ihren beruflichen Aufgaben freistellen. Viele Arbeitgeber und Betriebe engagieren sich in unterschiedlichster Weise uneigennützig und unbürokratisch für die Feuerwehren im Land Schleswig Holstein. Sie tun dies auch ortsnah in Ostholstein, so wie hier in Grömitz.

Den Kreiswehrführer freute es, erneut ein Partnerschild der Feuerwehr in Ostholstein überreichen zu können. Die Auszeichnung war bereits die 50. in Ostholstein und die dritte in 2012. Thomsen: „Die 50. Auszeichnung steht auch für 50 % Feuerwehrangehörige in der Firma Huckfeldt Metallbau - Grömitz. Mit dieser Auszeichnung geben die Feuerwehren ein klein wenig von Ihren Werten zurück und sprechen ausdrücklich ihren Dank und ihre Anerkennung für die gute partnerschaftliche Zusammenarbeit aus.“

Vier Kameraden versehen nicht nur ihren Dienst in ihrer Heimatwehr Brenkenhagen, sie sind auch Zweitmitglied in der FF Grömitz und stärken damit die Tagesverfügbarkeit. Das geht nur, weil die Firma Huckfeldt seit vielen Jahren ihre Angestellten in der Arbeitszeit für den Feuerwehrdienst und -einsatz freistellt. Außerdem unterstützen Sie die Feuerwehr weit über das normale Maß hinaus. Hans-Joachim Huckfeldt, Ehrenbrandmeister der FF Brenkenhagen, hat diese schon immer mit kostenloser Arbeitskraft und Material unterstützt.

Bürgermeister der Gemeinde Grömitz Mark Burmeister, Ortswehrführer der FF Brenkenhagen Heiko Klukas, Hans-Joachim Huckfeldt sen., Nils Huckfeldt jun., die Kameraden und Mitarbeiter Pretzel, Körner und Rother sowie Kreiswehrführer Ralf Thomsen.

Die Auszeichnung wird in Form eines gut erkennbaren Schildes als äußeres, sichtbares Zeichen am Betriebsgebäude getragen und zeigt, dass die Firma sich als Arbeitgeber uneigennützig für das Ehrenamt einsetzt und ehrenamtlich tätige Feuerwehrleute beschäftigt.

Ihr Ausflugsziel Natur pur
Hof Hagen
der Bauernmarkt
Romantisch Kaffeetrinken in vorweihnachtlicher Atmosphäre
Im liebevoll dekorierten Scheunencafé finden Sie alles für Ihre Weihnachtsdekoration
• exklusive Schleifen und Tischbänder
• edle Kerzen und Servietten
• stilvolle Seidenblumen, Tannenkränze und Zweige
Im Hofladen
• Geflügel und Geflügelspezialitäten
• Holsteiner Katenschinken und Hausmacher-Wurst
• winterliche Liköre, Weine & Marmeladen
Unser Geschenktipp
• Liebevoll zusammengestellte Präsentkörbe, Geschenkgutscheine
Hof Hagen • 23743 Stadtfurth bei Cismar
Telefon (04366) 89770 • www.hofhagen.de
ganzjährig geöffnet - täglich von 7-18 Uhr geöffnet
B501 Abfahrt Lensterbek, danach noch 1,5 km

Liederabend auf Hof Klostersee

Grönwohldshorst. Am Samstag, dem 10. November um 20 Uhr findet auf dem Hof Klostersee ein „Romantischer Liederabend“ mit B. von Studnitz, H.-G. Ahrens und V.-C. Stellmacher statt. Der Eintritt ist frei, eine Spende erbeten.

20%
auf Bademode, Weihnachtsdeko und vieles mehr.
Schönes und Gutes im
Landgang
Grömitz – Kurpromenade 56 an der Grömitzer Welle
Freitag 12-16.00
Samstag 10-16.00
Montag 10-13.00

Frauenfrühstück

Grömitz. Das Grömitzer Frauenfrühstück findet wieder statt am Donnerstag, dem 8. November von 9.30 bis 11 Uhr. Treffen ist im neuen Gemeindehaus neben der Kirche, Schulweg 1. Das Thema lautet „Regeln und Beziehung“. Es wird gefrühstückt, geschnackt und Erfahrungen und Meinungen zum Thema ausgetauscht. Und dann gibt es einen kleinen Vortrag zum Thema. Alle Frauen, die Interesse haben, sind herzlich eingeladen.

Holsteiner Katenmettwurst
Holsteiner Katenschinken
Landfleischerei & Partyservice Norbert Meier seit 1980
Cismarfelde 10 • Tel. 0 43 66 / 6 71
zwischen Lensahn und Cismar
www.fleischerei-meier.de
Öffnungszeiten: Mo.-Fr. 8-18 Uhr, Mi. 8-13 Uhr + Sa. 8-13 Uhr
Eigene Herstellung - Eigene Räucherei
Kasseler Bauch im Stück 4,00 €
Teewurst 100 g 0,79 €
Wurstsalat 100 g 0,69 €
Donnerstag, 08.11. ab 11 Uhr:
Tomatensuppe mit Fleischklößchen ltr. 4,-€
Dienstag, 13.11. ab 11 Uhr:
Wildgulasch mit Kartoffeln und Rotkohl Port. 5,90 €
Frisch aus der Räucherei:
Lungen- und Kohlwurst, Schweinebacke, Grützwurst, Gänsebrust und Schwarzsauer frisch gekocht

Gültig ab
07.11.2012
KW45

MARKANT

Schönes Wochenende !

frisches Kotelett
ohne Filet, vom Schwein,
saftig und zart,
im Stück oder in Scheiben
1 kg

3.99

Spanien
Orangen Navelinas
Kl.I
3-kg-Beutel

(1 kg = 1.00 €)

2.99

Danone Activia
verschiedene Sorten
381 – 720-g-Packung

(1 kg = 2.07–
3.91 €)

1.49

Paprika-
Zwiebelgulasch od.
Schweinegulasch
aus der Schulter
geschnitten
1 kg

3.79

Spanien
Romatomaten
Kl.I
500-g-Schale

(1 kg = 2.98 €)

1.49

Grünländer
Schnittkäse,
verschiedene Sorten
30/48% Fett i. Tr.
100 g

0.79

Junge Polnische
Hafermastgans
HKL A, bratfertig,
gefroren
4200-5600-g-Stück
1 kg
Abbildungsbeispiel

4.99

Rotkäppchen
Sekt
verschiedene Sorten
0,75-Liter-Flasche

(1 Liter = 3.99 €)

2.99

aus Norddeutschland
Fürst Bismarck
Mineralwasser
verschiedene Sorten
12 Flaschen
à 0,7/0,75 Liter
Kiste
zzgl. 6.60 € Pfand
(1 Liter = 0.28/
0.30 €)

5.00

aus Norddeutschland
Kühne Rotkohl
Das Original
720-ml-Glas
(Abtropfgew. 650 g,
1 kg = 1.22 €)

0.79

Punica
verschiedene Sorten
1,5-Liter-PET-Flasche
zzgl. 0.25 € Pfand

(1 Liter = 0.66 €)

0.99

aus Norddeutschland
Hasseröder Pils
versch. Sorten,
20/24 Flaschen
à 0,5/0,33 Liter
Kiste
zzgl. 3.10/3.42 € Pfand
(1 Liter = 0.90/
1.14 €)

8.99

Langnese
Cremissimo
verschiedene Sorten
900/1000-ml-Becher

(1 Liter = 2.22/2.47 €)

2.22

aus Norddeutschland
Idee Kaffee
versch. Sorten oder
Eilles
Gourmet-Cafè
500-g-Packung
(1 kg = 7.98 €)

3.99

Coca-Cola*, Fanta, Lift,
Mezzo Mix* oder Sprite
verschiedene Sorten
1,5 Liter PET-Flasche
*koffeinhaltig
zzgl. 0.25 € Pfand

(1 Liter = 0.66 €)

0.99

Grömitz: Am Markt 2
Öffnungszeiten: Mo. bis Sa. von 7.30 bis 20.00 Uhr

Postagentur
Paket- und
Postbank

NEU mit Lottoannahmestelle

Für Druckfehler keine Haftung. Irrtümer vorbehalten. Abgabe nur in haushaltsüblichen Mengen. Sie finden uns im Internet unter
www.markant-online.de. Fritz Feldmann GmbH & Co. Kommanditgesellschaft
Alte Weide 7-13, 24116 Kiel

Ehrenamtler auf gemeinsamer Fahrt

Die Ehrenamtler verbrachten ein erlebnisreiches Wochenende in der Bispinger Heide.

Grömitz. Ehrenamt wird bei der kommunalen Jugendarbeit Grömitz großgeschrieben. Nach über zehn Jahren persönlichen Engagements und vielfachem Wunsch auf eine gemeinsame Aktion, startete im Oktober eine Reisegruppe von 19 Personen zu ihrem ersten gemeinsamen Wochenende in die Bispinger Heide. Neben Höhepunkten wie dem mitgenommenen Kickertisch, Bowling- und Kartbahn, bot der Center Parc diverse Wellness- und Badespaß-Aktivitäten im „Aqua Mondo Bad“ an. Dennoch gab es genügend Möglichkeiten, sich im Einzelgespräch oder in Gruppen über die Weiterentwicklung der Jugendarbeit in Grömitz zu verständen. Nach dem Motto „Gemeinsam sind wir stark“ soll auch die nächsten 10 Jahre ehrenamtlich weitergearbeitet werden.

Kinder und Jugendberater Udo Braeger: „Ohne die Einbindung von ehrenamtlichen Kräften wäre die Vielzahl unserer Angebote im Grömitzer Gemeinwesen nicht möglich. Ehrenamtliche investieren viel Zeit und Kraft, um uns bei unserer Arbeit zu unterstützen. Sie geben Back- und Kochkurse, begleiten die Ferienpassangebote, öffnen das Jugendzentrum an den Wochenenden. Sie stehen hinter dem Grill- oder Getränkestand, um Einnahmen für Jugendprojekte zu sammeln. Auf größeren Veranstaltungen, wie der „Summerflirtparty“ oder das „Grömitz goes Rock“ werden Plakatwände ausgefahren und Verkaufsstände aufgebaut. Während der Veranstaltungen wird teils bis zur Erschöpfung gearbeitet, um später bis nachts wieder abzubauen. Nur durch das hohe Maß an Engagement und die langjährige Erfahrung unser Ehrenamtler, ist es uns möglich, ein so breites Angebot vorzuhalten. Um die Leistungen unser Mitstreiter gebührend anzuerkennen, gibt es regelmäßige Planungsessen, eine Weihnachtsfeier und jetzt die erste gemeinsame Fahrt zur Vertiefung und Weiterentwicklung unserer Arbeit.“

Die kommunale Jugendarbeit bedankt sich nochmals bei den Ehrenamtlichen, die einen Großteil der finanziellen Mittel selbst erarbeitet haben. Genauso ungenannt darf auch nicht der Grömitzer Gewerbeverein bleiben, dem es ein Anliegen ist, die Ehrenamtlichkeit im Jugendbereich zu unterstützen.

DRK sucht Winterbekleidung

Cismar. Die Kleiderstube des DRK Cismar benötigt dringend gut erhaltene Herren Winterbekleidung. Wer Bekleidung abgeben möchte, wendet sie sich bitte an Frau Wulf unter Tel. 04366/884543.

Anzeige

Historischer Bildkalender

Grömitz. Im Jahr 2013 feiert das Ostseebad der Sonnenseite ein besonderes Jubiläum: „200 Jahre Seebad Grömitz“. Die Kalendermanufaktur Verden hat daher einen Kalender mit historischen Aufnahmen von Grömitz in Zusammenarbeit mit Paul Lohff und dem Tourismus-Service Grömitz hergestellt. In 13 unterschiedlichen Bildern wird das Leben in Grömitz gezeigt, zum Beispiel der Kutscher Friedrich Faase oder das Hotel zur Post. Dieser sehr gelungene Nostalgie-Kalender ist sicher auch eine schöne Geschenkidee zu Weihnachten und ist im Format A3 zum Preis von 18 Euro im Tourismus-Service Grömitz, Kurpromenade 58 und im Café Florida, Kurpromenade 42, erhältlich.

Großer Gemeindenachmittag

Grömitz. Unter diesem Motto lädt die Ev.-luth. Kirchengemeinde Grömitz am Mittwoch, dem 14. November um 15 Uhr zum „Großen Gemeindenachmittag“ ins neue Gemeindehaus Schulweg 1a/Katerstieg ein. Nach einer kleinen Andacht, die Pastor Lorenzen halten wird, gibt es Kaffee und Kuchen. Anschließend gestalten Brigitte v. Schönfels, die Musik-Combo und die Bezirksfrauen ein buntes Programm zum Thema: „Von guten Mächten wunderbar geborgen“ - mit alltäglichen und biblischen Bezügen zu Lebens- und Glaubensfragen. Lieder, Geschichten, Spiel und Spaß runden den Nachmittag ab. Ende ist gegen 17 Uhr. Wenn jemand einen Fahrservice benötigt, bitte anmelden unter Tel. 6018.

NUTZEN Sie die zusätzliche Chance am Wochenende!
der reporter am Samstag

Hausmeister- und Gartenservice
Franz Perlick
Winterdienst
Zäune erstellen, fachgerechter Rosen- und Baumschnitt, Bäume fällen, Hecken und Büsche schneiden, Gartenpflege
Betreuung von Wohnanlagen
Mobil: 0172 - 3 86 56 26
Tel./Fax: 0 45 62 - 81 53

Ostsee-Shuttle
...wir bringen Sie hin!!!
jeden Samstag
Ostsee - Ruhrgebiet / Ruhrgebiet- Ostsee
Haus zu Haus-Service ab 85,- € p.P.
Fahr- & Reisedienst Hohmann
0 23 25 / 55 6 55

Restaurant Dubrovnik
Wicheldorfstr. 39, 23743 Grömitz
Tel. 0 45 62 - 83 05
Reservieren Sie schon jetzt Ihren Silvesterabend bei uns!
Gerne richten wir auch Ihre Betriebs- und Weihnachtsfeier aus!
Neue Winteröffnungszeiten:
Mo., Mi. & Do. 17.30 Uhr - „open end“
Dienstag geschlossen
Fr. - So. 11.30 - 14.30 Uhr
17.30 Uhr - „open end“
Wir freuen uns auf Sie!
www.restaurant-dubrovnik.com

Schuh-Galerie
schöne Schuhe aus Grömitz
10 - 50 %
auf einzelpaare und winterware
bis zum 15. dezember
so. u. mo. geschlossen
di. bis fr. 11:00 - 17:00 h
sa. 11:00 - 16:00 h
seestraße 1
23743 grömitz
t 04562 2667540

Ich mach's schlau mit: NISSEN BAU GmbH Neustadt
- Neubau
- An- u. Umbau
- Reparaturarbeiten
- Sanierung von Feuchtigkeitsschäden
- Wärmedämmung
- Energieberatung
- Kernbohrungen

Büro in 23743 Grömitz · Neustädter Str. 14 - 16
Tel. 0 45 62 / 255 544 · Fax 0 45 62 / 25 55 43

Restaurant Störtebeker

Traditionelles Martinsgansessen
am Sa., 10.11.2012
ab 18 Uhr - Um Voranmeldung wird gebeten!
23743 Grömitz
Tel.: (0 45 62) 87 11
Wicheldorfstraße 33

Deutscher Meister aus dem Karate Dojo Nippon

Mit einem Deutschen Meister, zwei Vizemeister und zwei Drittplatzierten im Gepäck kamen fünf Schüler aus dem Grömitzer Karate Dojo Nippon von den diesjährigen Deutschen Meisterschaften der Kinder des D.T.K.V. aus Landshut zurück. An dieser sehr gut organisierten Meisterschaft nahmen 180 Mädchen und Jungen aus 23 Dojos in den Kategorien Kata (Schattenkampf) und Kumite (Kampf) teil. In den jeweiligen Alters- und Gurtklassen gingen bei den Mädchen das Geschwisterpaar Lisa-Marie und Johanna Lähn an den Start. Lisa-Marie Lähn konnte sich im Kumite bis ins Finale kämpfen und wurde dort Dritte. Ihre Schwester konnte beide Finale erreichen und wurde nach guter Leistung im Kata mit dem Vizemeistertitel und im Kumite mit dem dritten Platz belohnt. Bei den Jungen ging Marvin Kühl in beiden Kategorien an den Start. Unter 12 Teilnehmer konnte er sich klar bis ins Kata- und Kumitefinale durchsetzen. Im Kumite krönte er seine sehr gute Leistung mit dem Titel des Deutschen Meisters. Im Kata wurde er Vizemeister. Im Team-Kata gingen Pascal Wiemer, Jan Nielsen und Marvin Kühl an den Start. Sie verfehlten knapp den Einzug ins Finale und wurden Fünfter.

Dojo-Leiter Peer Frasch mit den gestarteten Kindern.

Tennisclub Blau-Weiß

Grömitz. Die Grömitzer Herren 60 konnten ohne Weber und Reibe im ersten Heimspiel gegen den Heidberger TC nicht gewinnen. Lediglich Michael Holz konnte im Einzel mit einem nicht gefährdeten 6:4, 6:1 den Ehrenpunkt retten. Michael Jesse stand kurz vor dem Sieg, musste aber nach einer 7:6, 4:0 Führung dann doch den Sieg seinen Gegner überlassen, weil dieser den Match-Tiebreak mit 10:6 gewann. Wilhelm Langbehn stand auf verlorenem Posten und verlor mit 0:6, 2:06 ebenso wie auch Reinhard Nagel mit 3:6, 4:6. In den anschließenden Doppelspielen gab es jeweils 2-Satzniederlagen, sodass die Grömitzer letztlich mit 1:5 verloren. Am kommenden Wochenende müssen die Grömitzer zum Harburger TuHC antreten und können wieder auf Reibe zurückgreifen, während Joachim Weber als Spitzenspieler auch in diesem Spiel fehlen wird.

Workshop „Lichterstadt und Winterzauber“

Cismar. Aus verwitterten Holzbalken und unterschiedlichen Farbqualitäten eine Lichterstadt à la Landlust kreieren, können Teilnehmer am Freitag, dem 9. November ab 19 Uhr in der Kreativ-Werkstatt Kattenberg bei Cismar. Am Samstag, dem 10. November gestalten die Teilnehmer ein zauberhaftes Gefäß für die Innendekoration mit winterlichen Blüten aus Styropor und Wachs. Beginn ist hier um 14 Uhr. Um Anmeldung unter Tel. 04366/1241 oder 884737 wird gebeten.

TSV Grömitz - Handball

1. Herren: Der TSV Grömitz verliert in der heimischen Ostholsteinhalle gegen den TSV Büsum mit 26:28 (12:13). Nach einem guten Beginn der Grömitzer (4:1, 5. Minute) fanden auch die Gäste besser ins Spiel und konnten in der 12. Minute zum 6:6 ausgleichen. In der Folgezeit kam die beste Phase der Heimmannschaft. Die Deckung arbeitete aggressiv und im Angriff wurden kaum Fehler gemacht. Tim Schumacher traf zum 9:7 (21. Minute); Sebi Kloß erhöhte in der 24 Minute auf 11:8. Man merkte den Grömitzern an, dass sie den Favoriten von der Westküste mehr als nur ärgern wollten. In den letzten Minuten der 1. Halbzeit zeigte der Gast jedoch ein fehlerfreies Überzahlspiel und konnte das Blatt wenden. Mit 12:13 wurden die Seiten gewechselt. Nach der Pause setzte sich Büsum auf 13:16 ab. Bis zur 50. Minute hielten die Gäste ständig einen 3 bis 4 Tore Vorsprung und sahen bereits wie der sichere Sieger aus. Doch die Ostholsteiner stemmten sich in der Schlussphase gegen die drohende Niederlage. In der 54. Minute verkürzte Kristof Groke auf 23:25. Sören Bögholz schaffte sogar den 25:26-Anschluss (57. Minute). Die Chancen zum Ausgleich konnten die Grömitzer jedoch nicht nutzen. Über 26:27 erzielte der Gast den entscheidenden Treffer zum 26:28. Torschützen: Sören Bögholz 9/4, Tim Schumacher 5, Kai Kluge 3, Kristof Groke 3, Jan Liedtke 2, Sebastian Kloß 2, Sven Meyer 1, Henning Abrosat 1.

wDJ Oldenburg/Grömitz I erringt Sieg gegen SV Fehmarn

Einen 11:7 (4:4) Sieg und somit einen Tabellensprung auf Platz 6, erreichte die wD im Spiel gegen den SV Fehmarn. Zu Beginn der ersten Halbzeit sah es noch nicht so nach einem Erfolg für die HSG aus. Durch wieder viele Fehlwürfe und Fehlpässe fand die Mannschaft zuerst nicht richtig ins Spiel und geriet mit 1:3 in Rückstand. Dennoch konnte sich das Team bis zur Halbzeit auf ein 4:4 heran kämpfen. In der zweiten Hälfte gewann die gute Abwehr der Gastgeber immer mehr an Stabilität und man ging schnell in Führung. Das Spiel nach vorne zeigte viel Bewegung. Diese Woche stehen nun gleich zwei Punktspiele an, am Freitag fährt die Mannschaft zu einem Nachholspiel nach Süsel und am Sonntag geht es zum TSV Neustadt. Die Tore für die HSG warfen Leonie Gödecke (3), Julika Asbach (3), Marit Kaps (2), Joelina Erbe (2) und Celina Schrake (1).

Spielvorschau Ostholsteinhalle, Samstag 10. November, 15 Uhr KOLmB HSG Oldenburg/Grömitz II - TSV Groß Grönau; 16.45 Uhr SHL-Männer TSV Grömitz - TSV Alt Duvenstedt.

PASSAGE PIER 54 ESSEN & TRINKEN
WIR HABEN FREITAG, SAMSTAG UND SONNTAG AB 11:00 UHR FÜR SIE GEÖFFNET.
AM GRÖMITZER SEEBRÜCKENVORPLATZ
BAR PIER 54
MIKE'S WEINSTUBE
CHANG-WOK
sky HD
FISH & COFFEE
PIZZA ITALIA
STRANDIMBISS

Kiki Kindermode OUTLET
50% auf ALLES vom 15.10.-03.11.12
UNSERE MARKEN:
Steiff | Petit Bateau | Lego
Week end á la mer | NZA | Bondi
SCHUHE VON: Petit Bateau | Pom d'Api | Mod8
Kiki Kindermode Outlet • Am Strande 13 • 23743 Grömitz
(direkt gegenüber vom Eingang der Grömitzer Welle)
Tel. 04562-2669009 • groemitz@kiki-kindermode.de • www.kiki-kindermode.de

VAU fashion & shoes
A. Läkamp
Kurpromenade 90, 23743 Grömitz
04562-2256222
vau.groemitz@t-online.de
Nov. - 15. Dez. Do., Fr., Sa. 11 - 18 Uhr
ab 16. Dez. bis März Do., Fr., Sa., So. 11-18 Uhr
Während der Weihnachtsferien
sind wir täglich für Sie da.
Nach einem erfolgreichen Vorlauf möchten wir uns jetzt mit super Angeboten vorstellen.
20% 30% 40%
REPEAT CODELLO OXITALY MALA ALISHA® VMP PrettyBallerinas NYDJ Joe Taft LIEBESKIND Berlin ZOE KARSSEN MELVIN & HAMILTON

Kulinarische Winterreise
durch das OstseeFerienLand

OstseeFerienLand. Von November bis März tischt die kulinarische Winterreise einige Leckerbissen auf. Die gemeinsame Veranstaltungsreihe des OstseeFerienLandes - der Marketing-Kooperation aus Grömitz, Dahme, Kellenhusen und dem Achterland, bestehend aus Grube und Lensahn - macht jeden Monat an einem anderen Ort Station und kreiert jeweils ein schmackhaftes Highlight.
Garniert mit einem bunten Rahmenprogramm wird sowohl Deftiges als auch Feines aus der Ostholsteiner Winterküche serviert. Spitzenköchen aus den verschiedenen Orten zaubern exklusiv ganz besondere Menüs und bringen die Wintertage zum Strahlen.
Der Auftakt der Veranstaltung findet am Sonntag, dem 11. November in Grube statt. Am 30. Dezember treffen sich Schlemmerfreunde zu einem exquisiten 4-Gänge-Menü mit einem Dorfspaziergang durch Kellenhusen. In Dahme geht die Reise zum Jahresanfang, am 5. und 6. Januar, mit einer Leuchtturmführung, einer Steilküstenwanderung und anschließendem winterlichen Menü weiter. Am 14. Februar wird auf dem Museumshof Lensahn ein Stopp eingelegt, um die rustikale holsteinische Küche zu kosten und zu guter Letzt findet am 2. März eine Küchensafari durch fünf ausgewählte Grömitzer Gastronomiebetriebe statt. Feinschmecker werden an diesen Tagen also voll auf ihre Kosten kommen. Ein wahrhaftig kulinarisches Erlebnis, das man sich nicht entgehen lassen sollte.
Der Treffpunkt zur **Auftaktveranstaltung in Grube ist am Sonntag, dem 11. November um 17 Uhr im Landkrug Gruber Hof**. Bei Grünkohlsuppe werden Plattdeutsche Kurzgeschichten aus Ostholstein gelesen und begleitet vom Akkordeon Plattdeutsche Lieder gesungen. Anmeldungen können im Tourist-Büro Grube unter Tel. 04364/471563 oder 0172/1329649 vorgenommen werden.

SC Cismar - Fußball

Derbyzeit am Sonntag für die SCC-Akteure. Nach fünf Minuten der erste Warnschuss auf das Gehäuse von Niko Kruse. Dann übernahmen die Gelb/Blauen das Spielgeschehen, die Heimelf zog sich weit zurück und baute auf Konter. In der 15. Minute setzte Johan Kononov einen Eckball auf die Latte und 6 Minuten später wurde ein Schuss von Saifo Chami von der Linie gekratzt. In der 35. Minute hoppelte der Ball nach einer Ecke durch den Strafraum zu Stephan Kohler, er beförderte das Spielgerät aber über das Tor und drei Minuten später nach Einwurf daneben. In der zweiten Halbzeit rettete Niko Kruse dreimal und hält so die Null. In der Nachspielzeit hatte der lauffreudige Max Walter noch eine gute Torchance, aber auch der Ball ging drüber. Es blieb beim 0:0.
Die zweite Mannschaft kassierte im Nachholspiel eine 1:2 Niederlage gegen die SG Gnissau/Böbs, Tor Sebastian Korsch, und fuhr motiviert zum SC Kellenhusen. Schon nach drei Minuten setzte sich Kai Möding auf Linksaußen durch, spielte quer auf seinen Sturmpartner, aber im letzten Moment war ein Verteidigerbein dazwischen. Auf der anderen Seite musste Sebastian Fey hellwach sein, da der Gegner mit einem schnellen und einem Schussstarken Stürmer agierte. In der 29. Minute wurde Kai Möding ein Elfmeter verwehrt und danach scheitert er zweimal frei am Torhüter. In der 56. Minute kam derselbe Spieler wieder im Strafraum zum Schuss, aber knapp am langen Pfosten vorbei. Dann ging Joachim Zynda in die Zentrale und Tobi Benthien auf die linke Außenbahn. Zusammen mit dem offensiv agierenden Linksverteidiger Jens Nellies zogen sie das Spiel auf. Doch gegen die vielbeinige gegnerische Abwehr war zumeist am Strafraum Schluss. Sebastian Fey rettete in der 76. Minute gegen einen frei vor ihm auftauchenden Stürmer erst per Fußabwehr und den Nachschuss im Liegen. Die letzte Chance des Spiels ergab sich nach einer weiten Martin Meyer Flanke, aber der zurückgelegte Ball kam etwas zu ungenau. Es blieb auch hier bei der Nullnummer. Die Zweite am Sonntag spielfrei, die erste Mannschaft trifft um 14 Uhr auf dem Gildesportplatz auf den SV Fehmarn.
Die Jugendergebnisse: B-Mädchen spielen 5:5 in Dänischburg, B-Jugend schlägt die SG Eutin 3:0, die D-Jugend den BCG Altenkrempe 8:2 und die F spielt in Lensahn 5:8.

NUTZEN Sie die zusätzliche Chance am Wochenende!
der reporter am Samstag

Ferdinand Eggers
GmbH & Co. KG gegr. 1886
TISCHLEREI-MEISTERBETRIEB
Energiespar-Fenster und -Türen von
HBI FENSTER + TÜREN
zu fairen Preisen
Nienhagener Weg 3
23743 GRÖMITZ
Telefon (0 45 62) 79 47
Fax (0 45 62) 99 58
MÖBEL-Eggers

Fliesenfachgeschäft
Hans und Jörg Jens GbR
Fliesenlegermeister
23743 Grömitz-Cismar • Kattenberg 16
Tel. 04366 / 455 oder 0170 - 3 82 29 67
und 0157 - 74 01 68 49
Fliesenverlegung aller Art
Badrenovierung
Fassadenverkleidung
und Wärmeschutz
. . . alles aus einer Hand zum fairen Preis

Der original Grömitzer Ostsee Katenschinken
GRÖMITZER KATENRÄUCHEREI
NEU!
Jeden Freitag
Frischfleischverkauf (Tagespreise)
Brasil. Rumpsteak, 4-5 kg, frisch vac.,MHD: Jan.2013, €/kg: 14,90
Orig. Grömitzer Bratwurst
grob, nach alter Hausrezeptur im nat. Darm: 5 Stk = 575g = 2,90 € (kg/€: 5,00)
Curry Bratwurst im nat. Darm
5 Stk = 575g = 2,70 € (kg/€: 4,70)
Kasseler Karbonade ab kg/€: 3,65
Putenoberkeulen, frisch, 1kg= 3,49 , 3kg= 10€
Schweinefilet, kurz geschn. 1kg=5,99 , 2kg=11€
Ochsenbein in Scheiben, 1kg=4,30 €
Nordseekrabbensalat, eigen. Herstellung 100g = 1,49 €
erstmals am 09.11 und am 16.11
von 9.00 Uhr - 18.00 Uhr
Körnickerfeld 14 - 23743 Grömitz - Gewerbegebiet - Tel: 04562 / 7017

Grube Dahme Kellenhusen

das stärkste Wochenblatt für die Region

der reporter – Das Familienwochenblatt

OSTSEEFERIENLAND

Anzeige

Stolz und Rewe Nahkauf: Ganzjährig geöffnet!

Denis Schlüter und Ute Detlef freuen sich auf die kommende Adventszeit. Auch in dieser Zeit möchten sie weiterhin ein offenes Ohr für ihre Kunden haben.

Kellenhusen. Nicht nur in der Sommersaison, sondern auch im Winterhalbjahr haben die Firmen Stolz und Rewe Nahkauf sowie die Bäckerei Seßelberg in Kellenhusen geöffnet.
Der Jahreszeit angepasst, bietet das Kaufhaus Stolz den Temperaturen entsprechend nützliche Kollektionen, winterliche Artikel und Accessoires. Das große Glück wartet bei der Lotto-Annahmestelle.
Auch der Rewe Nahkauf von Denis Schlüter bietet weiterhin sein bewährtes Vollsortiment mit speziellen Schmankerln zur Weihnachtszeit. Dazu zählen unter anderem Südfrüchte und Nüsse. Zudem ist die Fleischtheke mit kompetenter Besetzung wieder geöffnet.

„Wir sind im Winter genauso attraktiv aufgestellt wie im Sommer", sagen Denis Schlüter und Stolz-Filialleitung Ute Detlef. Beide betonen, dass sich die Erwartungen seit der Eröffnung voll erfüllt haben. Während Stolz in den Monaten November und Dezember montags bis samstags von 9 bis 18 Uhr geöffnet hat, ist Rewe montags bis samstags von 7.30 Uhr bis 20 Uhr für seine Kunden da. Am 3. und 4. Advent haben beide Geschäfte von 11 bis 18 Uhr geöffnet.

AWO lädt zur Rundfahrt ein

Kellenhusen. Die Arbeiterwohlfahrt Kellenhusen lädt zu einer Rundfahrt über die Insel Fehmarn mit Einkehr zu Kaffee und Kuchen ein. Start ist am Mittwoch, dem 14. November um 14.30 Uhr ab ZOB Kellenhusen. Der Preis für Mitglieder beträgt 10 Euro, Gäste zahlen 13 Euro. Anmeldungen bitte bei Eike Eckstein unter Tel.04364/8119 oder bei Ursula Kuchler unter Tel. 04364/8529.

Gemeindevertretung

Grube. Eine öffentliche Sitzung der Gemeindevertretung findet am Donnerstag, dem 8. November um 19.30 Uhr im „Landkrug Gruber Hof" statt. Tagesordnungspunkte sind unter anderem Berichte des Bürgermeisters und der Ausschussvorsitzenden sowie Neuerrichtung eines Feuerwehrgerätehauses.

Heimat- und Kulturverein lädt ein

Grube. Am Freitag, dem 9. November um 15 Uhr trifft sich der Heimat- und Kulturverein im Haus des Gastes. Zum Thema: „Geschichten de uns in disse düstere Tied opmuntern" wird gemeinsam gelesen, gesungen und Kaffee getrunken.

Jugend, Sport, Soziales und Kultur

Kellenhusen. Eine öffentliche Sitzung des Jugend-, Sport-, Sozial- und Kulturausschusses der Gemeinde Kellenhusen findet am Donnerstag, dem 8. November um 20 Uhr im Kursaal der Kurverwaltung statt. Vor Eintritt in die Tagesordnung findet eine erweiterte Einwohnerfragestunde statt, in der Claus-Peter Schulz von der M+S Verwaltungs GmbH, der Betreibergesellschaft des an der Kirschenallee geplanten altersgerechten Wohnparks, die derzeitige Planung erläutert und für Fragen zur Verfügung steht.

Zum Goldenen Anker – RESTAURANT
...mit dem Blick für's Meer
An der Strandpromenade 10
23747 Dahme
Tel. 04364/4703969
Öffnungszeiten: täglich ab 11 Uhr

Wir haben Betriebsferien bis einschl 24.12.2012
Wir richten trotzdem gerne Ihre Weihnachts- oder Familienfeiern aus!
Reservierungen gerne unter Tel.: 0 43 64 - 47 03 969
Gutbürgerliche regionale Küche

Wenn bauen, dann meisterhaft!
Hauke Ewers Bau GmbH
Qualität bauen - das ist unser Auftrag.
• Maurerarbeiten • Zimmererarbeiten • Erdarbeiten
• Betonarbeiten • Pflasterarbeiten • Dacharbeiten
Gewerbehof Bädermeierei • 23749 Grube
Tel. 0 43 64 / 81 11
Meisterhaft – Deutsche Bauwirtschaft

Anzeige
SPD Kellenhusen sagt:
Betreutes Wohnen!
Und keine Eigentumswohnungen an der Kirschenallee.

PETER SCHLÜTER DENIS
nahkauf REWE GROUP
Ab 1. November ist unsere Fleischerei wieder für Sie geöffnet.
Unsere Topangebote der Woche
Kasseler Nacken ohne Knochen 1 kg – 3,99 AKTIONSPREIS
Frisch aus dem Rauch Schweinebacke 100 g – 0,59 AKTIONSPREIS
Kohl-Wurst aus eigener Herstellung 100 g – 0,79 AKTIONSPREIS
Hamburger Knackwurst 100g - 120 g 100 g – 0,59 AKTIONSPREIS
23746 Kellenhusen, Kirschenallee 2
Mo. - Sa. 7.30-20.00 Uhr , So. geschlossen

SC Kellenhusen - Fußball

SC Kellenhusen - SC Cismar 2 0:0. In einer Partie auf Augenhöhe teilten sich die beiden Mannschaften die Punkte. Die Torhüter beider Mannschaften waren in Top-Form und vereitelten die Chancen der jeweils gegnerischen Mannschaft.

Harmsdorfer SV 2 - SG Dahme/Kellenhusen 2 0:8. Die SG spielt sich immer besser ein und traf durch Marcel Grell (3), Patrick Keller (2), Frank Löcher (2) und Andreas Kessner (1).

Knusperhausbacken mit der CDU

Grube. Am Mittwoch, dem 28. November 2012 veranstaltet der CDU-Ortsverband Grube wieder sein traditionelles Knusperhausbacken. Um 15 Uhr treffen sich alle kleinen Künstler in der Landbäckerei Puck und werden unter der Leitung von Stefan Sköries ihr Häuschen bauen. Die Kosten pro Person betragen 3,- Euro und beinhalten alle Materialien. Anmeldung bitte bis zum 26. November im Büro der Bäckerei Puck unter Tel. 04364/4976-0. Die Zahl der Plätze ist begrenzt. Alle Kinder werden mit Schürze und Mütze ausgestattet.

Frauenfrühstück

Kellenhusen. Das 5. Frauenfrühstück der Kirchengemeinde Cismar findet am Samstag, dem 17. November von 9 bis 11.30 Uhr im Gemeindehaus Kellenhusen statt. Alle Frauen sind herzlich eingeladen zum Frühstücken und Klönen. Die Grömitzer Pastorin Angela Zuschneid-Dorn hält einen Vortrag zum Thema „Vergebung". Um Anmeldung bis zum 15. November wird gebeten bei Monika Behnke-Dias Santos unter Tel. 04364/9825. Ein Kostenbeitrag von 6,- Euro wird erhoben.

RESTAURANT
PIER ONE
BAR - GRILL
Essen - Trinken und mehr...
23747 Dahme - ZEDANO
Danziger Platz
Tel.: 0 43 64 - 4 71 06 96
Do. bis Sa. ab 17 Uhr
Jeden Donnerstag
Spare Ribs
„All you can eat"
für 9,90€ pro Pers.
Reservierungen bei mehr als 4 Personen erbeten

Eggers-Haustechnik.eu
Elektro
Sanitär
Heizung

Tel. 01 72 - 6 44 19 93

Musikgruppen für Kinder

Kellenhusen. Mit Stimme, Instrumenten und Bewegung erleben die Kinder in den Musikgruppen erste konkrete Erfahrungen mit Musik. Diese werden in der Singklasse vertieft und erweitert. Am Freitag, dem 9. November findet um 10.30 Uhr das Minimurmelsingen für Kinder ab 1,5 bis 3 Jahren mit Begleitung der Eltern statt. Am Nachmittag trifft sich um 15.30 Uhr die Singklasse im Gemeindehaus. Hier können noch gern Kinder im Vorschulalter und Kinder der ersten Klasse einsteigen.
Beide Gruppen leitet die Kirchenmusikerin und Rhythmuspädagogin der Kirchengemeinde Cismar, die für Fragen und Infos unter Tel. 04363/9056707 erreichbar ist.

Mitgliederversammlung und Bingo

Kellenhusen. Der DRK-Ortsverein Kellenhusen trifft sich am Montag, dem 12. November zur diesjährigen Mitgliederversammlung um 16 Uhr im Hotel Erholung. Die Mitglieder können sich unter anderem zum Ziel der diesjährigen Weihnachtsfahrt äußern. Am Mittwoch, dem 28. November beginnt ein fröhlicher Nachmittag im Gemeindehaus Kellenhusen. Dort veranstaltet der DRK-Ortsverein einen Bingonachmittag ab 14.30 Uhr.

TSV Dahme - Jugendfußball

Die G-Jugendfußballer des TSV Dahme suchen noch Mädchen und Jungen im Alter zwischen 4 und 6 Jahren, die Spaß am Sport und speziell am Fußball haben. Die kleinen Fußballer treffen sich immer freitags am Waldsportplatz in Dahme um 16 Uhr. Falls ihr aus Dahme, Kellenhusen, Grube und Umgebung kommt, schaut doch einfach mal vorbei und kickt mit uns. Infos und Anmeldungen unter Tel. 04364/9041 beim Trainer Andrew Bednarzik.

Flohmarkt in der Grundschule

Grube. Am Samstag, dem 24. November veranstaltet der Schulverein und die Offene Ganztagsschule von 11 bis 16 Uhr in der kleinen Sporthalle der Grundschule Grube einen Flohmarkt statt. Interessierte Händler können sich im Sekretariat (Tel. 04364/390 oder grundschule.grube@schule.landsh.de) oder bei Jeanette Bednarzik (Tel. 01744308590) anmelden. Die Gebühren für einen 3-Meter-Stand betragen 5 Euro und eine Torte oder einen Kuchen.

Goldschmied-Aktion
Goldfaktor
KOMMEN SIE JETZT ZU UNSEREM AKTIONSORT ▶ ▶ ▶
Mo, 12.11.
bis
Mi, 14.11.
Silberpunkt
Nicole Lennartz
Am Ring 26
23746 Kellenhusen
✆ 04364 471755
• Kostenloser Service
• Top Beratung
SOFORT Bargeld
Wir kaufen (alt & neu)
· Gold · Schmuck · Münzen · Barren · Silberbesteck · Platin
· Tafelsilber (ab 800) · Zahngold (mit und ohne Zähne) · Silberbesteck auch mit Auflage
Beratung, Bewertung, Abwicklung – sicher und seriös.
Jetzt NEU: D-Mark Münzen Tausch!
(gebührenpflichtig)

Lensahn

Zentrum im Grünen

das stärkste Wochenblatt für Lensahn

der reporter
Das Familienwochenblatt

OSTSEEFERIENLAND

Leichtathleten sind noch da!

Mitglieder der Leichtathletik-Sparte des TSV Lensahn.

Lensahn. Bei den Leichtathleten des TSV Lensahn hat die Hallensaison begonnen. Trainiert wird jeden Samstag in der kleinen Turnhalle von 12 bis 14 Uhr. Alle Kinder und Jugendlichen, die Interesse an der Leichtathletik haben, sind herzlich willkommen. Die letzte Kreismeisterschaft findet am Samstag, dem 10. November als Crosslauf in Ratekau statt. Bei dieser Kreismeisterschaft können alle Sportler teilnehmen, die im TSV Lensahn als Mitglied geführt werden. Wer Interesse hat und sich anmelden möchte, setzt sich bitte mit René Tacken unter der Tel. 0178/7945128 in Verbindung.

Märchen aus Afrika in der Gemeindebücherei

Lensahn. „Die Märchen waren unsere Lebensschule. Wir lernten daraus Gut und Böse und vom Umgang mit den Gefahren unseres Lebens“ sagt Luisa Natiwi. Die in Uganda geborene Autorin hat aufgeschrieben, was die Stammesältesten ihres Nomadenvolkes erzählten. Überlieferte ostafrikanische Märchen ergänzt Luisa Natiwi mit neu erdachten Geschichten, die sie im traditionellen Stil erzählt. Diese Geschichten wird die Autorin in der Lensahner Gemeindebücherei im Rahmen der Kinder- und Jugendbuchwochen am Freitag, dem 9. November um 15 Uhr vortragen. Hierzu sind alle kleinen und großen Zuhörer ab 4 Jahren eingeladen. Der Eintritt ist frei.

Frauenkreis

Lensahn. Der Frauenkreis der Ev.-Luth. Kirchengemeinde Lensahn lädt am **heutigen Mittwoch, dem 7. November um 19.30 Uhr** zu einem Nachgespräch mit Pastor Sagawe über die Predigt vom vergangenen Sonntag ein.

TSV Lensahn - Handball

wE: TSV Lensahn - SG Malente/DG 10:16 (5:11). Tore: Julia Hägemann 3, Marie Schröder 3, Jette Didßus 1, Elena Kovalik 1, Annika Hägemann 2.
Am 10. November spielt die Mannschaft in heimischer Halle um 13 Uhr gegen Ahrensbök I.

wB: TSV Lensahn - HSG Eutin 13:10 (5:7. Tore: Rebecca Rahlf 7, Nele Winter 2, Lea Höppner 2, Nathalie Scheffler 1, Jasmin Pohl 1. In der 43. Minute kam Lensahn erstmals mit 11:10 in Führung. Dank guter Abwehrarbeit und Torwartleistung konnte dieser Sieg festgehalten werden.

Fahrt zum Lübecker Weihnachtsmarkt

Lensahn. Alle Mitglieder, Freunde und Gäste des DRK Ortsvereins Lensahn sind herzlich eingeladen, an der diesjährigen Halbtagesfahrt nach Lübeck teilzunehmen. Am Dienstag, dem 27. November besuchen die Teilnehmer den Lübecker Weihnachtsmarkt. Dort ist Zeit für den Weihnachtsmarkt oder einen Bummel durch die weihnachtlich geschmückte Stadt. Sicher bleibt auch Zeit für Kaffee und Kuchen oder eine Bratwurst. Die Fahrt kostet 10 Euro und ist im Bus zu bezahlen. Anmeldungen bei Ute Petersen bis zum 24. November unter Tel. 04363/776. Abfahrtszeiten: Damlos 13.30 Uhr, Schwienkuhl 13.35 Uhr, Grünbek 13.40 Uhr, Kabelhorst 13.40 Uhr, Stamer 13.45 Uhr, Kirchplatz 13.45 Uhr, Schützenplatz 13.55 Uhr, Redder 14 Uhr, Beschendorf 14.05 Uhr.

Blutspendeaktion

Lensahn. Den letzten Blutspendetermin am 10. Oktober haben 117 Spender wahrgenommen, davon sechs Erstspender. Ein kleines Präsent erwartete die Spendenjubilare als Anerkennung für ihre beständige Spendenbereitschaft. Brunhilde Rubio Perez (Altratjensdorf), Melanie Tacken Brilon (NRW) und Martin Landwehr (Kasseedorf) kamen zum 10. Mal, Cathrin Kirchschläger (Lensahn) 20. Mal, Hans Günther Hahn (Lensahn) und Rita Wöhs (Manhagen) 25. Mal, Ilona Müller (Lensahn) und Tanja Zbytui (Kabelhorst) 30. Mal, Dagmar Rohde Meschter (Bliesdorf) 80. Mal und Axel Rohde (Schwienkuhl) 110. Mal.
Der nächste Termin in diesem Jahr ist auf den 12. Dezember festgelegt.

Besuchen Sie die Camping-Adventsausstellung in unserem
Weihnachtshaus
täglich für Sie geöffnet!
Mo. - Fr. 10 - 18 Uhr
Sa. 10 - 16 Uhr
So. 11 - 16 Uhr
Ab 1. Advent Verkauf von Nordmanntannen
Ostsee Geschenke
Es erwartet Sie:
- Traditionelle & skandinavische Weihnachtsdekoration
- Große Auswahl an Christbaumschmuck
- und viele weitere Geschenkideen

...lassen keine Wünsche offen!

Unsere Aktionstage bis Weihnachten:
Donnerstags: 10% Rabatt auf Weihnachtsartikel
19. - 30. November: Für Kinder - Abgabe Nikolausstiefel
6. Dezember: Abholung Nikolausstiefel
Ab dem 1. Advent an den Wochenenden Kaffee & Punsch, Kuchen und Grillwurst.
Zum Windpark 10 • 23738 Lensahn
Telefon: 0 43 63 / 90 30 927 • www.ostseegeschenke.de

Die eine und die andere Seite

Scharbeutz. Einerseits die melancholische Landschaft der Ostseeküste im Herbst und Winter - andererseits das heitere Treiben vorwitziger Vögel im Frühjahr und Sommer: Ingrid Friedrichsen spielt in ihrer Malerei die ganze Klaviatur der Natur, die sie umgibt. Was beide Seiten verbindet, ist der typische vielschichtige Auftrag von Farbflächen: der pastellige pastöse Hintergrund, die Imagination von Landschaft, der selbstbewusste Strich der Figurinen, die freie Form von Flächen und Objekten.
Ergänzt wird die Ausstellung durch die formvollendeten Plastiken aus Roben und Vögeln. Beide dienen als Hülle für den allzu menschlichen Gestus des Zierens, des Kokettierens, des Produzierens.Die Ausstellung in der Strandkirche Scharbeutz, Strandallee 111, beginnt am **Sonntag, dem 11. November um 12.30 Uhr** mit einer Vernissage im Beisein der Künstlerin. Bis zum 15. Januar ist sie geöffnet von Montag bis Freitag, jeweils von 9 bis 12 Uhr.

Bau- und Umweltausschuss

Sierksdorf. Eine öffentliche Sitzung des Bau- und Umweltausschusses der Gemeinde Sierksdorf findet am Mittwoch, dem 14. November um 19.30 Uhr im Veranstaltungssaal der Tourist Information statt. Tagesordnungspunkte sind unter anderem Änderungen von B-Plänen, Flächennutzungs- und Bebauungsplänen für die Bereiche Seehofkoppel, Prof.-Haas-Straße / Bergweg und für den Ferienpark Sierksdorf sowie Entwicklungskonzept für die Wohnbebauung im Bereich Waldwinkel.

Schwimmbad geschlossen

Sierksdorf. Aufgrund des Betriebsausfluges bleibt das Schwimmbad der Grömitzer Welle am Freitag, dem 9. November und Samstag, dem 10. November geschlossen. Das Wellarium hat an beiden Tagen zu den üblichen Zeiten geöffnet.

Martinsbasar

Sierksdorf. Die Frauengruppe veranstaltet am Sonntag, dem 11. November im Haus des Gastes von 13 bis 17 Uhr einen Martinsbasar.

Laubsammelaktion

Sierksdorf. Mit einer erneuten Laubsammelaktion will die Gemeinde Sierksdorf dem Befall der Kastanienbäume in der Allee Am Seehof durch die Miniermotte entgegenwirken. Die Aktionen der letzten Jahre haben gezeigt, dass das Harken des Laubes die einzig wirksame Maßnahme gegen die Ausbreitung der Miniermotte darstellt. So würde sich Bürgermeister Bodo Willert auch bei der diesjährigen Aktion zahlreiche Unterstützer wünschen. Das Treffen findet am **Samstag, dem 10. November um 9.30 Uhr** in der „Seehofallee“ statt. Die Gemeinde bittet alle teilnehmenden Bürger, Vereine, Jugendgruppen und Interessierte eigene Geräte wie Harken mitzubringen und sich an diesem Kampf gegen den Schädling zu beteiligen. Im Anschluss an diese Aktion reicht das Team vom K-Sino einen kleinen Imbiss.

3. Nordic-Walking-Spaß-Marathon

Scharbeutz. Am Sonntag, dem 18. November um 10 Uhr startet an der Seebrücke bereits der 3. Scharbeutzer Nordic-Walking-Spaß-Marathon. Es sollen keine Höchstleistung vollbracht werden, der gemeinsame Spaß an der Bewegung in der Natur steht im Vordergrund. Die Herausforderung bei dieser kostenlosen Sportveranstaltung besteht darin, die Distanz von circa 25 Kilometern in verschiedenem Gelände durchzustehen und Nordic Walking Techniken zu erfahren. Dies schafft jeder, der einigermaßen trainiert ist, und sich fit genug fühlt. Auch sollten die Teilnehmer am Strand und auf Waldwegen trittsicher sein. Es werden zwei Leistungsgruppen gebildet. Um Anmeldung unter Tel. 0172/4298180 oder 04503/7083845 wird gebeten.

Kultureller Frauenkreis

Haffkrug. Für Mittwoch, den 5. Dezember um 17 Uhr, ist ein Weihnachtsessen im „Roger Krug“ geplant. Der Bus fährt um 16.30 Uhr ab der Bushaltestelle Haffkrug/Bahnhof. Hierzu können bei der Anmeldung nähere Informationen erfragt werden. Kurz danach, am Freitag, dem 7. Dezember fährt die Firma Nordland die Teilnehmer zum „Weihnachtszauber in Güstrow und Rostock“. Für diese Fahrt nimmt Heidi Knoop unter Tel. 04563/1591 ab sofort die verbindlichen Anmeldungen bis spätestens 16. November entgegen.

Herbstvergnügen der Siedlergemeinschaft

Sierksdorf. Am Samstag, dem 17. November findet ab 19 Uhr im Haus des Gastes das Herbstvergnügen der Siedlergemeinschaft Sierksdorf statt, bei dem auch die Gewinner des Vorgartenwettbewerbs geehrt werden. Danach geht es mit musikalischer Unterhaltung, belegten Brötchen und heißen Würstchen, Bingo-Spiel und einer Tombola weiter. Gäste sind herzlich willkommen. Um Zusage wird bis zum 10. November gebeten bei Manfred Pfalzgraf unter Tel. 04563/8382, Willi Kröger, Tel. 04563/8395 oder Erika Holl, Tel. 04563/8714.

Taizeandacht

Sierksdorf. Am Donnerstag, dem 8. November findet um 19 Uhr eine Taizeandacht im Gemeindehaus statt. Dort gibt es die Möglichkeit, den Tag ausklingen zu lassen mit Stille, Liedern aus Taize, Gebeten und einem Bibeltext. Diese Andacht wird musikalisch begleitet.

Laternenumzug

Sierksdorf. Am Samstag, dem 10. November findet ab 17 Uhr der traditionelle Laternenumzug in Sierksdorf statt. Alle Kinder, Jugendlichen und Erwachsenen sind herzlich eingeladen, daran teilzunehmen. Der Umzug vom Parkplatz der Tourist Information, Vogelsang 1 mit dem Spielmannszug Neustadt. Der Laternenumzug endet gegen 18.15 Uhr am Jugendtreff „K-Sino“, Vogelsang 1 A mit warmen und kalten Getränken, Grillwurst, Stockbrot und der Verteilung von traditionellen „Weckmänner“ - Gebäck für die Kinder.

Schönwalde

das stärkste Wochenblatt für Schönwalde

am Bungsberg

der reporter
Das Familienwochenblatt

Gärtnern mit Farben

Kirchengemeinde startet Gartenprojekt zum Mitmachen

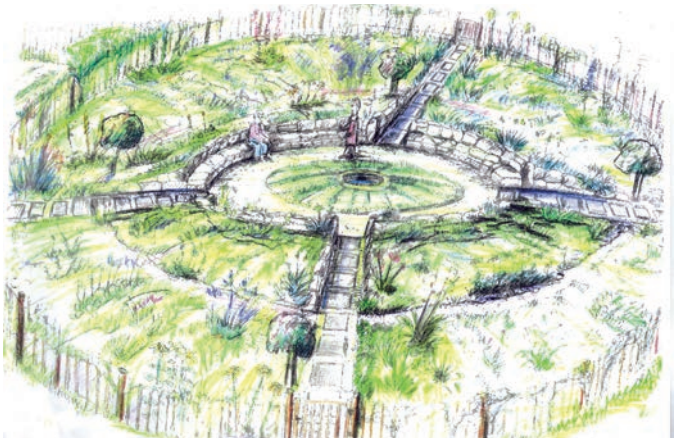

Noch ist der „liturgische Garten“ nur eine Skizze, Interessierte sollen ihn gestalten.

Schönwalde. Violett, Weiß, Rot und Grün sind Farben, die sich in jedem Garten finden. Zusammen mit dem Schwarz des Karfreitags sind sie seit dem Mittelalter die Farben des Kirchenjahres. Mit Gewändern sowie Kanzel- und Altarschmuck prägen sie die Gottesdienste. In Schönwalde soll im kommenden Jahr als Herzstück des im Aufbau befindlichen Naturerlebnisraums „historischer Pfarrhof“ ein „liturgischer Garten“ in diesen Farben erblühen. Am Dienstag, dem 13. November um 18 Uhr wird die Kirchengemeinde ihre Pläne der interessierten Öffentlichkeit im Gemeindehaus, Jahnweg 2, vorstellen. Der Landschaftsplaner Florian Liedl hat die Idee in eine erste kreisrunde Form gebracht. Bei der Gestaltung möchte die Gemeinde jedoch möglichst viele Interessierte beteiligen.

„Der liturgische Garten wird zweifellos Interesse wecken und viele Menschen zur Betrachtung der Farben und ihrer Bedeutung einladen“, ist sich Pastor Arnd Heling sicher. Die Kirchengemeinde verwirklicht mit der Anlage eine eigenwillige Idee ihres Pastors, die es so wohl noch nirgends sonst gibt. Die Farbsymbolik und -psychologie des Kirchenjahres soll darin durch möglichst viele verschiedene Pflanzen aufgenommen werden. Die Farben sind somit das entscheidende Gestaltungsprinzip. An reichem Blumenschmuck wird es der Schönwalder Kirche in Zukunft sicher nicht fehlen. Noch wichtiger aber ist die Möglichkeit an diesem originellen Projekt aktiv mitzuwirken, die vielen Gartenfreunden geboten wird. Die Gartenanlage wird in zahlreiche überschaubare Felder unterteilt werden, die von Freiwilligen eigenständig entwickelt und gepflegt werden können - einzige Vorgabe sind die liturgischen Farben. Wer Lust hat mitzumachen, ist dazu herzlich eingeladen. Gärtnerische Qualifikationen oder eine Zugehörigkeit zur Kirchengemeinde Schönwalde werden dabei nicht vorausgesetzt. Die Bereitschaft, verbindlich und gemeinschaftlich zu arbeiten, und viel Liebe zur Natur und den Pflanzen wiegen weitaus mehr.

Fitness mit Rhythmus

Griebel. Der TSV Sagau und der Griebeler SV holen die junge Sportart Zumba, ein Fitness-Workout aus Teilen der Aerobic und lateinamerikanischen Tanz-Rhythmen zusammengesetzt, jetzt auch nach Griebel in die Mehrzweckhalle. An drei kostenlosen Schnupperabenden am 12., 19. und 26. November jeweils von 18.30 Uhr bis 19.30 Uhr können Interessierte das Fitness-Programm und die lizenzierte Trainerin Kristina Huckfeldt testen. „Zumba ist ein Programm für jedermann. Jeder kann einsteigen“, macht die 28-jährige Mut zur Teilnahme. Seit rund einem Jahr bietet sie bereits in verschiedenen Vereinen Kurse an. Der Start des Kursangebotes in Griebel ist schon jetzt auf den 14. Januar festgelegt. Beste Gelegenheit, um die guten Vorsätze zum Jahreswechsel gleich umzusetzen. Anmeldungen für die Schnupperkurse nehmen Mirko Strunge unter Tel. 04528/9717 und Jürgen Fischer unter Tel. 04529/9981498 entgegen.

Mit dem Zumba-Kursangebot gehen die lange geführten Gespräche zur sportlichen Kooperation zwischen TSV Sagau und Griebeler SV nun in die Umsetzung. Gemeinsam organisiert will man etwas Neues für die Bürger der Gemeinde bieten und die Attraktivität steigern. Bei den Preisen für den Kurs haben beide Vereine aber auch ihre Mitglieder im Blick. Sie sollen finanzielle Vorteile gegenüber Nichtmitgliedern haben.

Karneval am Lachsbach

Prinzenproklamation am 11.11. um 11.11 Uhr

Schönwalde. Der TSV Schönwalde läutet den 63. Karneval am Lachsbach mit der Vorstellung des Prinzen im Festzelt auf dem Marktplatz vor der Sparkasse ein. Dazu werden rund 100 Radler des TSV Riemann erwartet, die auf ihrer Tour Rast in Schönwalde machen werden. Die Karnevalsabteilung hofft natürlich auch auf viele weitere Besucher, die mit Elferrat und Funkengarden die Fünfte Jahreszeit einläuten wollen. Ab 11 Uhr werden die „Sprüttenhus-Musikanten“ aufspielen und natürlich wird auch die Funkengarde tanzen. Für das leibliche Wohl sorgt die Lensahner-Hof-Schlachterei Suhr mit Erbsensuppe.

Finanz-, Fremdenverkehrs- und Wirtschaftsausschuss

Kasseedorf. Eine öffentliche Sitzung des Finanz-, Fremdenverkehrs- und Wirtschaftsausschusses der Gemeine Kassedorf findet am Donnerstag, dem 8. November um 19.30 Uhr im Bürgertreff „Kiek in“ statt. Tagesordnungspunkte sind unter anderem Bericht des Ausschussvorsitzenden und Imbiss Kasseedorf.

FAN-SHOP
ADVENTSKALENDER VON
FC BAYERN MÜNCHEN
BVB 09
im Textilhaus Flaig
Eutiner Str. 8 - Schönwalde a.B. - ☎ 0 45 28 / 2 75

SPORT ECKE

Neue Trikots für die E-Jugend der JFG Baltic Stars/Kellenhusen

Das Team und die Trainer bedanken sich bei Stefan Gruschinske vom Autoservice Warnow aus Grömitz für einen neuen Trikotsatz. Der Inhaber wünschte dem Team, das sich auch wie letzte Saison für die Kreisliga qualifizierte, viel Glück und viele Tore für die laufende Saison. Bei der Übergabe bedankten sich Spieler und Trainer mit einem Präsent.

UMZÜGE ALLER ART
Senioren-Spezialservice
Einlagerungen
sicher und trocken
Entrümpelungen
Bundeswehr-Vertragspartner
RR LOGISTICS international movers
Tel. 04561 526 89 72
Kiekebusch 34
23730 **Neustadt**
info@rr-logistics.de
www.rr-logistics.de

Happy Birthday
Lena
Alles Liebe zum 18.!
Lothar und Gabi

Unserer Omali
75 *Annegret Wiese* 75
ganz herzlichen Glückwunsch.
Danke, für den besten Apfelkuchen der Welt.
Danke dafür, dass Du immer für uns da bist.
Einen tollen Tag.
Deine Kinder, Schwiegerkinder, Enkel und Ur-Enkelin
08.11.12

Wir freuen uns riesig über die Geburt
unserer Tochter und Schwester
Liva Marie
25. 10. 2012 · 51 cm · 3.600 g
Für uns ist die Welt noch bunter geworden.
Katinka & Sven Walter mit Lykka Fee
geb. Muchow

Glückwunsch
Wir gratulieren unseren Verteilern
Mirko Schacht
Isabell Einfeldt
recht herzlich zum Geburtstag und wünschen alles Gute.
Das „reporter"-Team
der reporter

Anzeige

Neu in Neustadt: Spiele Kasper

Neustadt. Mit einer überwältigenden Resonanz und vielen Neukunden startete der Spiele Kasper in der vergangenen Woche in das Geschäftsleben. Steffen Winter eröffnete das Geschäft am Berliner Platz und bietet dort immer montags bis samstags von 12 bis 19 Uhr Videospiele, Filme und Konsolen an. Seit sechs Jahren verkauft der 22-Jährige Videospiele und Filme auf Flohmärkten, dabei kam ihm die Idee, die häufig günstigeren Flohmarktartikel auch an einer festen Adresse und zu festen Zeiten anzubieten. Und nicht nur kaufen können die Kunden beim Spiele Kasper. Auch gebrauchte Filme und Spiele in gutem Zustand werden abgenommen. „Alles, was neu auf dem Markt ist, habe ich sofort im Sortiment", erklärt der Jungunternehmer, der nach seiner Zeit als Straßenbauer nun eine neue Herausforderung sucht. Als besondere Aktion wird der Spiele Kasper am Heiligen Abend von 7 bis 12 Uhr geöffnet haben und ein besonderes Überraschungsangebot parat halten.

Pflanzaktion in der Grabenstraße

Neustadt. Um Neustadt ein bisschen schöner zu gestalten, fand am vergangenen Mittwoch eine Pflanzaktion statt. Gertrud Brunkhorst sorgte durch eine Spende dafür, dass die städtische Fläche vor den Häusern in der Grabenstraße bepflanzt werden konnte. Eckhard Mittmann vom Bauhof organisierte die Pflanzaktion und freute sich über ihre Großzügigkeit.

Krippenspiele

Hansühn. Auch in diesem Jahr soll es wieder zwei Krippenspiele in der Christuskirche geben, am 4. Advent das gesprochene Krippenspiel und am Heiligabend das stimme Krippenspiel. Das erste Treffen für das gesprochene Krippenspiel findet am Mittwoch, dem 14. November um 15.30 Uhr im Gemeindehaus in Hansühn statt. Dann werden die Rollen vergeben und es können die Probentage festgelegt werden. Für das stumme Krippenspiel am Heiligen Abend, welches gerade für die jüngeren Kinder zum Mitmachen ideal ist, findet das Treffen am Donnerstag, dem 20. Dezember um 15.30 Uhr in der Christuskirche statt. Bei Rückfragen bitte melden bei Sonja Woest unter Tel. 04382/347.

220 Frauen übten das Atmen unter Wasser

beim Frühstückstreffen für Frauen in Grömitz

Grömitz. Besinnlich und nachdenklich, aber durch und durch positiv - am vergangenen Samstag herrschte in der Strandhalle wieder eine besondere Atmosphäre. Rund 220 Frauen waren der Einladung des Evangelischen Frauenwerks gefolgt, um beim Frühstückstreffen für Frauen zu lernen, wie man „unter Wasser atmen kann“, wie es Organisatorin Andrea Rathjen in ihrer Begrüßung darstellte. Bei einem schmackhaften Frühstück, untermalt von den zarten melancholischen Liedern der Sängerin, Gitarristin - und Landwirtin - Beate Mehrens aus Großenaspe, gingen die Anwesenden Lebens- und Glaubensfragen auf den Grund. Impulse zum Thema „Hilfe, mir steht das Wasser bis zum Hals!“ gaben Karin Markmann in einem Erfahrungsbericht und Christin Brückel mit einem Referat. Darin zeichnete die Lensahnerin Grenzbereiche auf, in denen das Leben eine Überforderung darstellt und zu einer schweren Herausforderung wird. Krankheit, Familie, Beruf, Finanzen, Beziehungen, Partnerschaft, Alter und Einsamkeit - in allen Bereichen gebe es Situationen, in denen einem die Luft zum Atmen fehle und man sich an jeden Strohhalm klammere, so die Referentin, die neben vielen bildhaften Vergleichen auch einige Rettungsringe im Gepäck hatte. So könne helfen, dass man seine Schwächen und Ängste zeigt und Kontakt zu anderen Menschen sucht, um durch Erfahrungsaustausch seelische Unterstützung aber auch ganz praktische Hilfe zum Beispiel bei der Hausarbeit zu erfahren. Als einen weiteren Rettungsring nannte Christin Brückel das Selbstvertrauen und die Ehrlichkeit, sich selbst und dem Nächsten seine Schwächen einzugestehen und nicht der Neigung nachzugeben, sich ständig mit anderen Menschen zu vergleichen „Das Vergleichen unserer Schwächen mit den Stärken der anderen macht uns krank“, betonte sie. Auch die Versöhnung mit sich selbst sowie Vergebung anzunehmen und anderen zu vergeben könne nicht nur in schwierigen Situationen Mut machen.

Mit vielen positiven Impulsen genossen die Frauen das Frühstückstreffen.

Referentin Christin Brückel zeigte Grenzbereiche auf, in denen einem „das Wasser bis zum Hals steht“.

Kinderuni beschäftigt sich mit Gebärdensprache

Neustadt. Kann man auch ohne Worte sprechen? Wie leben eigentlich gehörlose Menschen? Wie schaffen sie es, morgens aus den Federn zu kommen, wenn sie gar keinen Wecker hören können? Was ist mit dem Telefonklingeln und wie findet eine Unterhaltung statt? Antworten auf diese spannenden Fragen gibt es am Samstag, dem 10. November um 10.30 Uhr bei der Kinderuni Neustadt im Theatersaal der Jacob-Lienau-Schule. Die Studenten zwischen 7 und 14 Jahren werden die Sprache von circa 80.000 hörgeschädigten Menschen in Deutschland kennenlernen - die Deutsche Gebärdensprache. Diese wird vor allem mit den Händen, in Verbindung mit Mimik, Mundbild und mithilfe der Körperhaltung gebildet. Referentin Silke Franck, die in Lübeck an der Volkshochschule und der medizinischen Uni unterrichtet, möchte den Kindern Hintergrundwissen zum Alltag von Hörgeschädigten vermitteln, zum anderen ganz praktisch ein paar Gebärden einüben. Hierbei aufzupassen lohnt sich besonders: Die Sparkasse Holstein wird bei einem Quiz unter den Zuhörern 10 brandneue Kinderuni-T-Shirts verlosen. Darüber hinaus unterstützt die Sparkassen-Stiftung Ostholstein die Kinderuni in diesem Semester mit 1.750 Euro. Der Eintritt ist frei.

Endlich ist es soweit.

Unsere Kinder

Kathleen & Dustin

heiraten.

Es freuen sich

Regine & Jan Schumacher *Angela & Thomas Gröschke*

Standesamtliche Trauung am 14.11.2012 um 11 Uhr im Standesamt Grömitz

Kirchliche Trauung am 16.11.2012 um 16 Uhr in der St. Nicolai Kirche zu Grömitz

Wir haben geheiratet

Melanie Braun
geb. Kaydasz

Denis Braun

Haffkrug, 12.11.2012

Herzlichen Dank

an die Kinder und Enkelkinder,
an unsere Verwandten und Freunde,
an unsere Nachbarn für´s schöne Kränzen,
an alle Bekannten und Vereine
für die vielen Geschenke, Blumen,
Glückwünsche und Grüße
anlässlich unserer goldenen Hochzeit am 26.10.2012.

Heike & Arnold Schmidt

Bliesdorf

Schwimmen mit dem Seniorenbeirat

Neustadt. Der Seniorenbeirat der Stadt Neustadt fährt mit den Senioren am Dienstag, dem 13. November in die Grömitzer Welle. Abfahrt ist um 17 Uhr von der Bushaltestelle „Butzhorn“. Weitere Bedarfshaltestellen können nach Absprache eingerichtet werden. Anmeldungen werden am Montag, dem 12. November zwischen 17 und 18 Uhr telefonisch unter 04561/8183 erbeten. Die Kosten für Schwimmhallenbenutzung einschließlich Hin- und Rückfahrt nach/von Grömitz betragen 8,- Euro, einschließlich Sauna 9,50 Euro pro Person.

Konfirmandentag

Riepsdorf/Kellenhusen. Am Samstag, dem 10. November findet von 10 bis 14 Uhr der erste Konfirmandentag in der Kirchengemeinde Cismar statt. Hier treffen sich die Vorkonfirmanden um 10 Uhr in Riepsdorf und werden den Tag in Kellenhusen im Gemeindehaus um 14 Uhr beenden. Thematisches Arbeiten mit Hand und Fuß sowie gemeinsames Essen werden an diesem Tag stattfinden. Die Eltern der Vorkonfirmanden werden gebeten, ihre Kinder um 14 Uhr vom Gemeindehaus Kellenhusen abzuholen.

Marquise de la Brandl

Neustadt. Eine musikalische Zeitreise in die 20er und 30er Jahre mit „Marquise de la Brandl“ findet am Sonntag, dem 11. November um 10.30 Uhr in der Magistrale der Schön-Klinik statt. Auf dem Programm stehen Lieder, wie „Für mich soll‘s Rote Rosen regnen“, „Dein ist mein ganzes Herz“, „Bel ami“ sowie bekannte Musicals, Jazz, Rockballaden und vieles mehr mit Tina Benz (Mezzo Sopran) und Hans-Peter Höller (Gitarre).

Seniorennetzwerk

Neustadt. Wie in anderen Städten engagieren sich auch in Neustadt viele Bürger ehrenamtlich für ältere Menschen. Die meisten Aktivitäten der verschiedenen Organisationen sind den jeweils anderen nicht bekannt. In jedem Fall wird aber viel Doppelarbeit geleistet. Der Seniorenbeirat Neustadt versucht mit einem ersten Gespräch am „runden Tisch“ die im Seniorenbereich aktiven Organisationen und Institutionen zusammenzuführen und einen Gedankenaustausch zu beginnen. Ziel ist, die ehrenamtliche Arbeit für die älteren Menschen in der Stadt zu bündeln und effizienter zu gestalten. Die Veranstaltung findet am **Freitag, dem 9. November um 10 Uhr im Sitzungssaal des Rathauses** statt. Eingeladen sind alle Organisationen und Institutionen (zum Beispiel AWO, Sozialverband e.V.), der Konfessionen, der Parteien (zum Beispiel SeniorenUnion, SPD Plus 60) und des Sports. Ergänzende Auskünfte und Hinweise geben Günter Schulz unter Tel. 7600 und Günter Blaeschke unter Tel. 5281638.

Krebsnachsorgegruppe

Neustadt. Die Krebsnachsorgegruppe - PSKN - trifft sich am Donnerstag, dem 8. November um 15 Uhr in der Ostseeresidenz am Haakengraben 3-5. Angehörige sind herzlich willkommen.

Ostpreußennachmittag

Neustadt. Die Landsmannschaft der Ostpreußen trifft sich am Donnerstag, dem 8. November um 14 Uhr im Hotel „Stadt Kiel“. Gäste sind herzlich willkommen.

Eilert Pahl

† 12. Oktober 2012

Danke, sagen wir allen, die mit uns gemeinsam Abschied nahmen.

Danke für die tröstenden Worte, die vielen Karten und Briefe, für die herzlichen Umarmungen und jeden Händedruck, wenn Worte fehlten.

Danke auch für die wunderschönen Kränze, Gestecke, Sträuße sowie Zuwendungen für späteren Grabschmuck.

Im Namen aller Angehörigen
Ulrike und Martje Pahl

Neustadt in Holstein, im November 2012

Myriam Schwitalla

geb. Zimdahl

* 19. Februar 1962 † 1. November 2012

Die Trauerfeier zur Einäscherung findet am Freitag, dem 9. November 2012, um 10.00 Uhr in der Friedhofskapelle Oldenburg in Holstein statt.

Anstelle freundlich zugedachter Blumen und Kränze wäre eine Spende zugunsten des "Vereins zur Hilfe Krebskranker Ostholstein e.V.“ auf das Konto 10.777 bei der Sparkasse Holstein (Bankleitzahl 213 522 40) unter dem Kennwort "Myriam" im Sinne der Verstorbenen.

So wie Du warst
bleibst du hier.

Rudi Hildebrand

* 3. 5. 1936 † 4. 11. 2012

Unendlich traurig

Monika Hildebrand
Rainer Hildebrand
Stefan und Ute Möschl geb. Hildebrand
Susanne Hildebrand-Potthoff
Elke Hildebrand

Deine Enkel: Fabian und Sarah, Heiko, Solange und Jelena

sowie alle Angehörigen

Die Trauerfeier zur Einäscherung findet am Freitag, den 9. 11. 2012, um 14.30 Uhr in der Kapelle auf dem Rensefelder Friedhof statt.

Wir danken dem Palliativteam Travebogen für ihre liebevolle Betreuung, besonders Frau Lucas.

Lindenstr. 29, 23611 Bad Schwartau

www.bestattungshaus-mielke.de
BESTATTUNGSHAUS MIELKE
MEISTERBETRIEB
TRADITION VERTRAUEN ERFAHRUNG QUALITÄT
Tel. 04561 51010
Wir sind für Sie da.

Christoph Mielke
Bestattermeister

Katharina Fischel
Bürokauffrau
Priesterkoppel 1 · 23730 Neustadt i.H.

Pastorat wird zum Cat-Walk

Altenkrempe. Der nächste Seniorenkreis in Altenkrempe am Mittwoch, dem 14. November wird modisch und unterhaltsam. Ein kleines Familienunternehmen aus Geesthacht ist zum wiederholten Male zu Gast und stellt preiswerte und bequeme Herbst- und Wintermode vor, die ganz auf die Bedürfnisse von Senioren zugeschnitten sind. Bei Kaffee und Kuchen von 15 bis 17 Uhr soll natürlich auch die Geselligkeit nicht zu kurz kommen. Ein Fahrdienst über die Dörfer steht bereit.

DRK-Blutspende

Harmsdorf. Am Mittwoch, dem 14. November ab 16 Uhr findet im Dörpshus in Harmsdorf wieder eine Blutspende des Deutschen Roten Kreuzes statt. Bis 19.30 Uhr kann jeder Spendenwillige daran teilnehmen. Der Vorstand des DRK Ortsvereins Harmsdorf hofft auch beim zweiten Spendentermin in diesem Jahr auf viele Spender, die mit ihrem kostbaren Lebenssaft Kranken und schwer verletzten Menschen helfen. Wie gewohnt steht nach der Spende ein Imbiss zur Stärkung bereit.

Treffen für Senioren

Hansühn. Zu einer öffentlichen Sitzung trifft sich der Seniorenbeirat der Gemeinde Wangels am Montag, dem 12. November um 17 Uhr im „Krug zur alten Mühle“. Zuhörer sind willkommen.

Abenteuer-Reise von Bali nach Alor

Neustadt. Am Dienstag, dem 13. November um 19 Uhr präsentieren Renate und Roland Kraft in der Schön Klinik eine Dia-Show in digitaler Überblendtechnik ihrer „Abenteuer-Reise von Bali nach Alor“.

Herzlichen Dank all denen, die uns durch einen stillen Händedruck, durch ein liebes Wort, durch Blumen und Kränze oder das letzte Geleit gezeigt haben, wie sehr sie unsere liebe Mutter und Oma mochten. Es war uns ein großer Trost.

Liselotte Harländer

† 12.10.2012

Im Namen der Familie
Barbara Frenzel
Wilhelm Harländer

Grube, im November 2012

Für die liebevolle Anteilnahme, die uns auf dem letzten Weg unserer lieben Mutter und Oma

Ilse Schau

† 16.10.2012

entgegengebracht wurde, sprechen wir hiermit unseren herzlichen Dank aus.

Volkmar und Angelika Schau
mit Jannik und Lili

„Das Zauber-Orchester“ des Wunderland Theaters

Kindertheaters des Monats

Neustadt. Am Samstag, dem 10. November um 15 Uhr (Einlass 14.45 Uhr) spielt das Wunderland Theater in der Kulturwerkstatt Forum das Kindertheater des Monats „Das Zauber-Orchester“, ein musikalisches Theaterstück für Kinder ab 4 Jahren. Was macht ein Dirigent, wenn sich sein Orchester mitten im Konzert in Luft auflöst? Es muss doch weitergehen! In seiner Not erfindet er alle Instrumente neu. Aus einem Schnürsenkel wird das Cello, aus dem Notenständer die Posaune. Wie von Zauberhand füllt sich die Bühne wieder mit allen Instrumenten. Und wie im „richtigen Orchester“ werden Flötentöne beigebracht, wird auf die Pauke gehauen und darüber gestritten, wer die erste Geige spielt oder wer den letzten Ton hat. Und dennoch klingt es wunderbar.
Diese Veranstaltung findet in Zusammenarbeit mit dem Projektträger LAG Soziokultur e.V. und der Förderung durch die Ministerin für Justiz, Kultur und Europa des Landes Schleswig Holsteins statt. Der Eintritt beträgt für Erwachsene 5,- Euro und für Kinder 4,- Euro. Eintrittskarten gibt es in den Vorverkaufsstellen Buchhandlung Buchstabe, Hochtorstraße 2 oder Konzertagentur Haase, Lienaustraße 10, beides in Neustadt.

Alfred Ruhnow

† 6.10.2012

Brenkenhagen,
im November 2012

Herzlichen Dank sagen wir allen,
die sich in so liebevoller Weise mit uns verbunden fühlten,
für die überwältigende Anteilnahme,
für trostspendende Worte und Karten,
für liebe Umarmungen,
für Zuwendungen für späteren Grabschmuck, die schönen Blumengestecke und Sträuße.

Ein besonderer Dank gilt
unseren lieben Verwandten von nah und fern, den lieben Nachbarn, Freunden und Bekannten,
den ehemaligen Arbeitskollegen vom Bauhof, dem Team der Schön Klinik mit der Intensivstation, unserer Hausärztin Frau Dr. Lucia Kühner,
dem Bestattungsinstitut Eggers für die liebevolle Unterstützung und den Beistand, Herrn Pastor Simonsen und Frau Pastorin Zuschneid-Dorn für die einfühlsamen und tröstenden Worte bei der Trauerfeier und Beisetzung sowie allen Grömitzer Blumenhäusern.
Die damit zum Ausdruck gebrachte Zuneigung hat uns tief bewegt.

Waltraud Ruhnow geb. Ehlers
Hans-Peter und
Brigitte Böhnk geb. Ruhnow

Landfrauen laden zum Vortrag über Venedig

Neustadt. Der LandfrauenVerein Neustadt lädt zu einem Vortrag über Venedig ein. Vermittelt durch die Schleswig-Holsteinische Universitätsgesellschaft referiert Prof. Dr. Hermann Achenbach zum Thema: „Venedig - Portrait einer historischen Seemetropole“ am Mittwoch, dem 14. November um 15 Uhr auf dem Heuboden im Marienhof in Neustadt. Schwerpunkt des Vortrags sind nicht die Kunstschätze Venedigs, sondern die Stadt selbst, deren Lebensrhythmus vom Wasser der Lagune bestimmt wird. Der Blick richtet sich auf die natürlichen Bedingungen des Baugrundes, die Erschließungsmerkmale durch Kanäle, die Ver- und Entsorgung aller Lebensnotwendigkeiten sowie die Infrastruktur dieser einzigartigen Stadt. Es wird um Anmeldung bei Frau von Tiedemann unter Tel. 04366/884800 gebeten.

Rheuma-Liga

Neustadt. Am Montag, dem 12. November findet um 18 Uhr die Versammlung der Rheuma-Liga OG in den Räumen der katholischen Kirche, Danziger Straße 48 statt. Es wird ein fröhlicher, geselliger Klön- und Spieleabend. Gleichzeitig wird über die Weihnachtsfeier gesprochen. Papier, Stifte und Spiele bitte mitbringen. Gäste sind herzlich willkommen. Die nächste Versammlung ist dann die Weihnachtsfeier am 10. Dezember.

worship together

Neustadt. Ein Jugendgottesdienst der besonderen Art findet am Samstag, dem 15. Dezember um 19 Uhr im Theatersaal der Jacob-Lienau-Schule statt. Verschiedene christliche Bands aus Schleswig-Holstein werden den Abend über Gott und die Welt mit inspirierenden Themen und Liedern zum Mitsingen gestalten. Der Eintritt ist frei.

Bingo mit dem Seniorenbeirat und dem Dana Pflegeheim

Neustadt. Zum letzten Bingonachmittag in diesem Jahr laden der Seniorenbeirat Neustadt und das Dana Pflegezentrum ein. Dieser Bingonachmittag findet am Donnerstag, dem 15. November um 15 Uhr im Dana Pflegeheim, Am Kiebitzberg statt. Der Unkostenbeitrag für Kaffee und Kuchen beträgt 2,- Euro. Eingeladen sind alle Senioren. Die Sieger erhalten einen kleinen Preis. Teilnehmer werden gebeten, sich telefonisch unter 04561/525100 anzumelden

Nautischer Verein

Neustadt. Der Nautische Verein Neustadt lädt zum Vortrag am Mittwoch, dem 14. November um 19 Uhr im Hotel „Stadt Kiel“ ein. Kapitän zur See Mathias Metz wird über das Thema „Die Deutsche Marine auf neuem Kurs, wohin geht die Entwicklung?“ referieren. Die Deutsche Marine ist eine Marine im Einsatz. War sie zu Zeiten des Ost-West-Gegensatzes auf die Nord- und Ostsee begrenzt, operiert sie heute aufgrund von Bündnisverpflichtungen weltweit. Kapitän Metz wird erläutern, wie die Marine diesem Auftrag und Anspruch gerecht werden kann. Maritim Interessierte, Nautiker und Schiffsingenieure und natürlich die Damen sind herzlich eingeladen.

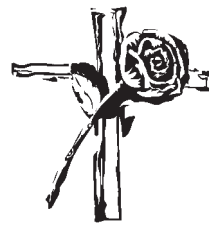

Es war so reich, Dein ganzes Leben,
an Müh’ und Arbeit, Sorg’ und Last.
Wer Dich gekannt, wird Zeugnis geben,
wie fleißig Du geschaffen hast.
Nun ruhe sanft und schlaf’ in Frieden,
hab’ tausend Dank für Deine Müh’.
Wenn Du auch bist von uns geschieden,
in unseren Herzen stirbst Du nie.

In Liebe und Dankbarkeit nehmen wir Abschied von unserer lieben Mutter, Schwiegermutter, Oma, Uroma, Schwester, Schwägerin und Tante

Irmgard Mohrhagen

geb. Laabs

* 3. Juni 1934 † 4. November 2012

Sie wird uns sehr fehlen.

Roswitha Plaza-Mohrhagen und Heinrich Plaza
Fred Mohrhagen
Annika und Henning Hohmann
mit Torben und Sebastian
Silke Bollerberger mit Familie
sowie alle Angehörigen

23743 Nienhagen, Sandberg 8

Die Trauerfeier zur Beisetzung findet am Freitag, dem 9. November 2012, um 10.30 Uhr in der St. Nicolaikirche zu Grömitz statt.

Dein gutes Herz hat aufgehört zu schlagen
und wollte doch so gern noch bei uns sein.
Gott hilf uns, diesen Schmerz zu tragen,
denn ohne dich wird manches anders sein.

Ein schöner Lebensweg ist zu Ende gegangen.

Gertrud Behlig

geb. Augustin

* 20.11.1924 † 22.10.2012

In stiller Trauer

Siegfried und Gertrud Behlig
Gunter und Angelika Behlig

23730 Neustadt, Hören 3

Der Trauergottesdienst an der Seeurne beginnt am Freitag, dem 9. November 2012, um 9.30 Uhr in der Friedenskirche, Kirchhofsallee zu Neustadt in Holstein.

Im Anschluss erfolgt die Beisetzung der Urne auf See im engsten Familienkreis.

Im Sinne der Verstorbenen bitten wir anstelle zugedachter Kranz- und Blumenspenden um eine Spende zugunsten der neuen Orgel der Stadtkirche Neustadt unter dem Verwendungszweck „Neue Orgel-Farbgebung des Prospektes“ auf das Spendenkonto der Kirchengemeinde, Volksbank Neustadt Kto.: 130.006.823 (BLZ. 21390008) Stichwort „G. Behlig“

BESTATTUNGEN
ERD FEUER SEE VORSORGE
7 x in Schleswig-Holstein
Zuverlässig · Kompetent
Überzeugende Preise
Feuerbestattung ohne Trauerfeier ab € 714,- zzgl. Friedhofskosten + behördl. Gebühren
Beratung nach tel. Terminvereinbarung
Neustadt i.H.
Gebr. KÖNIG Kirchhofsallee 9
24 Stunden Hotline
☎ 0 45 61 - 52 55 152
www.koenigbestattungen.de

Die Selbstständigkeit bewahren

Sterbeversicherungen bieten rechtzeitige Vorsorge

Wer bezahlt eigentlich meine Bestattung? Sterbegeldversicherungen helfen, diese Frage zu beantworten. In den vergangenen Jahren entschieden sich immer mehr Menschen dafür, rechtzeitig für die eigene Bestattung Vorsorge zu treffen. Die Rolle der Familie und die Form des Zusammenlebens haben sich geändert. Viele Menschen leben alleine und Familien sind nicht selten räumlich voneinander getrennt. Durch eine Bestattungsvorsorge ist es möglich, gewohnte Selbstbestimmung umzusetzen und wichtige Entlastung der Angehörigen in der schweren Situation des Abschieds zu ermöglichen. Eigene Wünsche werden berücksichtigt und die Familie wird von formellen und organisatorischen Zwängen weitgehend befreit.

Bei der Bestattungsvorsorge werden in Zusammenarbeit mit einem Bestattungsinstitut die Durchführung der Bestattung und die zu erledigenden Formalitäten besprochen. Neben der eigentlichen Organisation und Durchführung sollten Vorsorgesuchende auch die finanzielle Absicherung der Bestattung bedenken. Da das Sterbegeld der gesetzlichen Krankenkassen vollständig gestrichen wurde, muss auch hier, wie auch bei der Altersabsicherung, immer mehr eigenverantwortlich vorgesorgt werden. Eine sichere Möglichkeit stellt eine Sterbegeldversicherung dar. Kompetente Bestattungsinstitute bieten diese speziellen Versicherungen im Rahmen ihrer Beratungstätigkeit an. Teilweise besteht die Möglichkeit, solche Versicherungen mit einem Beitrittsalter von bis zu 80 Jahren und ohne Gesundheitsprüfung abzuschließen. Die Versicherungen können in unterschiedlicher Höhe abgeschlossen werden, sodass selbst die Kosten für Grabstein und Grabpflege abgesichert werden können. Durch eine selbstverantwortliche Vorsorge, finanziell abgesichert mit einer passenden Sterbegeldversicherung, ist eine selbstbestimmte, würdige und personenbezogene Bestattung möglich. Und wer es gewohnt ist, sein Leben selbstständig und bewusst zu gestalten, weiß diese Möglichkeit zu schätzen.

Boller Hansühn

ERD-, FEUER- UND SEEBESTATTUNGEN

ÜBERFÜHRUNGEN UND BESTATTUNGSVORSORGE

Der Bestatter

Tobias Boller, Rosenstraße 5, 23758 Hansühn
Tel.: 04382 / 203, Fax: 04382 / 920627
www.boller-hansuehn.de

Tag & Nacht erreichbar. Wir bieten unsere Dienste auf allen Friedhöfen an.

GRÖSSTE GRABMALAUSWAHL IM RAUM OSTHOLSTEIN!
LEISTUNGSFÄHIG - PREISGÜNSTIG

OSWALD GRABMALE

MEISTERBETRIEB MARMOR GRANIT SANDSTEIN FINDLINGE

Ausstellung moderner Grabmale
Lieferung zu allen Friedhöfen

Kirchhofsallee 3 - 5 • Neustadt • Tel. (0 45 61) 88 32 • Fax 16594

BESTATTUNGSHAUS MIELKE
MEISTERBETRIEB
TRADITION VERTRAUEN ERFAHRUNG QUALITÄT

WELCHE UNTERLAGEN WERDEN IM TRAUERFALL BENÖTIGT?

Die nachstehenden Unterlagen sollten leicht auffindbar sein. Sinnvoll wäre es sicherlich, sie unmittelbar in der Nähe Ihres Vorsorgeordners zu platzieren. Sollten Ihre Unterlagen nicht vollständig sein, stehen wir Ihnen gerne zur Verfügung und helfen Ihnen bei der Beschaffung der fehlenden Unterlagen.

- **Personalausweis**
- **Geburtsurkunde** (bei Ledigen)
- **Heiratsurkunde oder Familienbuchauszug**
- **Stammbuch**
- **Ggf. Sterbeurkunde des Ehepartners**
- **Scheidungsurteil rechtskräftig** (bei Geschiedenen)
- **Krankenkassenkarte**
- **Rentenbescheid / Rentenversicherungsnummer**
- **Graburkunde** (wenn eine Grabstelle vorhanden ist)
- **Versicherungspolice einer Sterbegeldversicherung** (Original)
- **Bestattungsvorsorgevertrag** (wenn einer besteht)

Wir sind für Sie da.

Christoph Mielke
Bestattermeister

Katharina Fischel
Bürokauffrau

BESTATTER VOM HANDWERK GEPRÜFT

Zertifiziertes QM System nach ISO 9001:2008 LGA InterCert

Priesterkoppel 1 · 23730 Neustadt in Holstein
Tel. 0 45 61 510 10 · Fax 0 45 61 510 150
www.bestattungshaus-mielke.de

EWALD HÖCH
GRABDENKMÄLER e.K.
STEINMETZMEISTER DORIAN SOMMER
LIEFERUNG AUF ALLE FRIEDHÖFE
23730 NEUSTADT IN HOLSTEIN • KIRCHHOFSALLEE 13 • RUF 0 45 61 / 88 68

Jetzt Gräber für den Winter dekorieren

Im November schmücken und gestalten die Friedhofsgärtner die Grabstätten und bereiten sie für den Winter vor. Der November ist nicht nur der letzte Monat im Kirchenjahr, sondern auch ein Monat der Besinnung und der Gedenktage, deren letzter der Totensonntag ist. Sichtbarer Ausdruck des Gedenkens sind die geschmückten Gräber auf den Friedhöfen - oft das Werk der geschickten Hände von Friedhofsgärtnern. Diese bereiten nun auch die Grabstätten für den Winter vor.

Dabei ist diese so genannte „Winterabdeckung“ des Grabes durch den Friedhofsgärtner durchaus keine schmucklose Angelegenheit, wie der Begriff es vermuten ließe - ganz im Gegenteil: „Zu den Gedenktagen legen wir für unsere Kunden zum Beispiel bunte Beete an mit Beiwerk wie Heuchera, Gräsern und Sommerheide. Manche wünschen auch das klassische Winterbeet, das wir individuell gestalten mit Mustern aus Tannenzweigen, Wacholder und Moosstreifen, der Kopf des Beetes wird verziert mit Eriken, Gräsern, Tannenzapfen und Exoten“, beschreibt Nadia Reumann Geschäftsführerin der Treuhandstelle für Dauergrabpflege Schleswig-Holstein GmbH, die vielfältigen Möglichkeiten der Winterabdeckung.

Die Winterabdeckung ist Bestandteil einer ganzjährigen Grabpflege durch den Friedhofsgärtner, der seine Kunden beispielsweise im Rahmen einer Dauergrabpflege betreut. Aber auch Angehörige, die das Grab eines Verstorbenen selbst pflegen, können die Hilfe und Beratung des Profis in Anspruch nehmen. Viele von ihnen wissen dabei die kreativ gestalteten Produkte aus der Friedhofsgärtnerei zu schätzen: von kunstvoll gestalteten Gestecken, Kränzen und Grabschalen bis hin zu kleinen Weihnachtsbäumen und Christrosentöpfen. Denn mit diesen Kreationen ist das Grab auch im Winter schön geschmückt.

Jetzt im November zaubern Friedhofsgärtner kreative Winterabdeckungen auf die Gräber.

Überprüfter Fachbetrieb Friedhofsgärtnerei

Gärtnerei Wiechmann

BdF Bund deutscher Friedhofsgärtner

Friedhofsgartenbau und Floristik

Inhaber: Gerold Wiechmann
Neustädter Straße 19 · 23701 Süsel · **Telefon (04524) 8133** · Fax 1206

Es lebe der Friedhof!
Mehr Infos unter: www.es-lebe-der-friedhof.de

Friedhofsgärtnerei Schnack GmbH
Kirchhofsallee 12 · 23730 Neustadt
Tel.: 04561 / 90 43 · Fax: 04561 / 13 39

Gärtnerei Kiesewetter
Trift 5 · 23743 Grömitz
Tel.: 04562 / 63 38
Fax: 04562 / 17 69

Gärtnerei Langbehn
Hauptstr. 77 · 23749 Grube
Tel.: 04364 / 3 60 · Fax: 04364 / 12 08
eMail: volker-langbehn@t-online.de

Gärtnerei Wiechmann
Neustädter Str. 19 · 23701 Süsel
Tel.: 04524 / 81 33 · Fax: 04524 / 12 06
eMail: gerold.wiechmann@t-online.de

Eine große Auswahl kunstvoll gestalteter Kränze, Gestecke und Grabschalen bieten die Friedhofsgärtner ihren Kunden für die winterliche Grabgestaltung an.

Trauer braucht Zeit, Raum und Persönlichkeit

Früher waren es die Nachbarn, die den Hinterbliebenen zur Seite standen, wenn es darum ging, eine Bestattung durchzuführen. Die Familien wurden immer kleiner und mit dem Anwachsen der Städte nahmen Trauernde immer mehr die Hilfe von Fremden in Anspruch. Heute ist der Bestatter aufgrund der wachsenden Anforderungen in einem Sterbefall nicht mehr wegzudenken.

Seit 1924 steht Betroffenen die Firma Rüting Bestattungen als kompetenter Partner in einem Trauerfall mit Rat, Hilfe und Vorschlägen zur Seite, wenn Sie mit Trauer in Ihrem Herzen den schweren Stunden des Abschiednehmens gegenüberstehen.

Was mit einer kleinen Tischlerei begann, wurde im Laufe der Jahrzehnte zu einem zeitgemäßen Bestattungshaus mit angeschlossenen Trauerräumen ausgebaut und stets den wachsenden Bedürfnissen der modernen Zeit angepasst. Das heutige „Haus der Trauer“ ist ein Gebäude, in dem Abschied und Trauer, verbunden mit fachlicher und persönlicher Beratung und Begleitung, ihren Platz gefunden hat.

In den Abschiedsräumen wird ganz individuell die von den Angehörigen gewünschte Trauerfeier organisiert. Ob diese einen Abschied am offenen oder geschlossenen Sarg wünschen oder eine Urne auf dem letzten Weg begleiten, die eigenen Gedanken werden gerne realisiert. Es kann beispielsweise musikalische Untermalung durch Musiker, die Einspielung von CD, die Präsentation von Fotos oder eines Videos oder eine Gestaltung durch Trauerredner umgesetzt werden. Natürlich werden bei der Planung und Ausführung die persönlichen Wünsche, auch hinsichtlich der Terminfindung und unter Zugrundelegung der Bestattungsart, berücksichtigt. Die Möglichkeit, sich ganz persönlich und individuell, „fast wie zu Hause“, von Angehörigen zu verabschieden, bedeutet auch, dass „kleine Gäste“ oder Hunde mitgebracht werden können.

Selbstverständlich wurde bei den Räumlichkeiten besonders darauf geachtet, dass neben einer guten Atmosphäre und ausreichend Parkplätzen eine behindertengerechte Ausstattung vorhanden ist, damit alle Angehörigen dabei sein können.

Damit im Trauerfall schnell Hilfe gegeben werden kann, steht Betroffenen die telefonische Erreichbarkeit an 365 Tagen im Jahr rund um die Uhr zur Verfügung. Persönliche Ansprechpartner erreichen Trauernde im Bestattungshaus Rüting von Montag bis Freitag zwischen 9 und 17 Uhr oder nach Terminabsprache zu anderen Zeiten. Gerne berät das Team auch im Trauerhaus oder holt Angehörige zum Gespräch von dort ab.

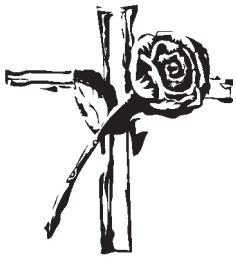

Traueranzeigen

Es gibt sie bereits seit dem Spätmittelalter, in der heutigen Form seit Anfang des 19. Jahrhunderts: die Traueranzeige. Formulierungen, Symbolik und Stil wurden vom städtischen Bürgertum bestimmt und verbreiteten sich nach und nach im ganzen Volk. Heute sind sie nach dem Tod eines Menschen eine Selbstverständlichkeit. Mit einer Traueranzeige teilen Angehörige eines Verstorbenen dessen Tod öffentlich mit. Die Traueranzeige ist demnach nicht nur als Informationsträger gedacht, sondern auch als Erinnerung an den Verstorbenen sowie als persönliche Mitteilung darüber, welche Art der Kondolenz in der Familie gewünscht ist.

Abschied mit Ausdruck

Blumen begleiten und erinnern. Sie sind damit Wegbegleiter der Verstorbenen und tröstende Hilfe für die Hinterbliebenen in den Stunden der Abschiednahme. Ein mit vielen frischen Blumen und leuchtenden Kränzen geschmücktes Grab kann viel über die verstorbene Person zum Ausdruck bringen, werden doch Zuneigung, Beliebtheit, Sympathie, Achtung und Wertschätzung somit sichtbar. Ein Abschied ohne blumige Trauergabe ist trostlos und für viele Menschen belastend.

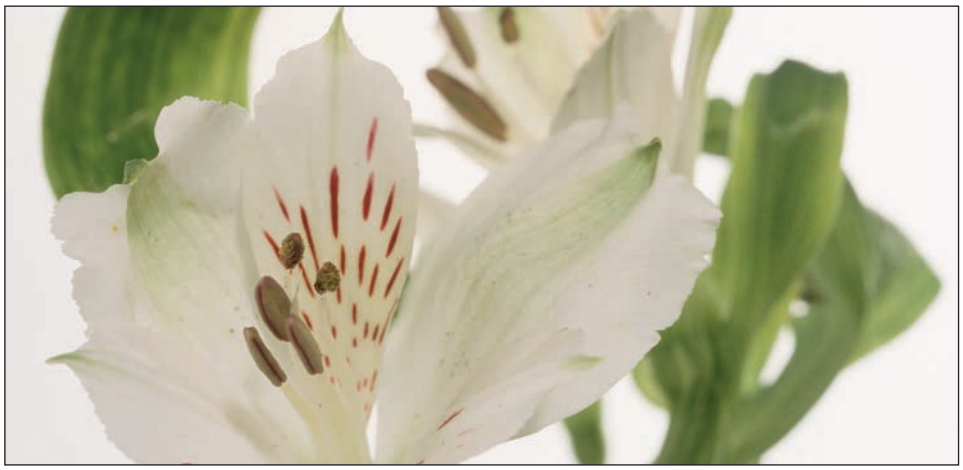

RÜTING
BESTATTUNGEN
Haus der Trauer
• Vorsorge-Information-Beratung für alle Bestattungsarten
• Überführungsdienst • Sterbefallabwicklung • Trauerräume
☎ 0 45 61 / 44 44
Schmiedestraße 5-7
23730 Neustadt
Fax 0 45 61 - 44 96
BESTATTER VOM HANDWERK GEPRÜFT
Ruheforst
Wir informieren Sie gerne über den Ruheforst Ostseeküste/Brodau
www.rueting-bestattungen.de

Ruheforst
Begräbniswald
Ostseeküste/Brodau
Kostenlose Waldführung
So., 11. Nov. um 11 Uhr
Infos: 0 45 51 / 95 98 65
www.ruheforst-ostseeküste.de

Eggers Bestattungen
Stefan Eggers - geprüfter Bestatter
Gegründet 1886
Erd-, Feuer- und Seebestattungen
Bestattungsvorsorge
Überführungen
Erledigung der Formalitäten
23743 Grömitz
Nienhagener Weg 3
Telefon: 0 45 62 - 79 47
Fax: 0 45 62 - 99 58

Grabmale
Nachschriften
Einfassungen
Peter Marsen
Steinmetz- und
Steinbildhauermeister
Lübecker Straße 4-6
Direkt am Friedhof
23738 Lensahn
Telefon 04363 / 1882
Telefax 04363 / 1880

ESV Neustadt - Tischtennis

Mini-Mix: ESV Neustadt II - TSV Pansdorf 0:5. Einige Sätze gingen nur knapp verloren, beim nächsten Mal ist für die Neustädter sicherlich noch mehr drin.

Jungen: SSC Hagen Ahrensburg - ESV Neustadt 6:1. Im Doppel unterlagen Thies Hering/ Einhard Leichtfuß und die Geschwister Hamann jeweils glatt in drei Sätzen. Dann sah es kurzzeitig so aus, als könnten die Neustädter das Blatt umdrehen, denn Nina Hamann siegte in drei spannenden knappen Sätzen und Tom Niklas Hamann kämpfte sich immerhin bis in den vierten Satz. Im Anschluss folgte eine Niederlage auf die andere.
Jungen II: ESV Neustadt II - TSV Ostseebad Grömitz II 6:4. Für die Neustädter Punkte sorgten Einhard Leichtfuß, Lara Zoldahn, Tobias Gasche sowie das Doppel Gasche/Zoldahn.
Damen: ESV Neustadt – Bargfelder SV 7:7. Die Damen des ESV zeigten in der Verbandsliga am Samstag gegen den Bargfelder SV eine packende Begegnung, die bis zur letzten Minute spannend blieb und mit einem Unentschieden endete. Zunächst gewannen Hilke Lüder/Christiane Lehmann ihr Doppel, Michaela Flackus/Bente Grimm hatten am Nachbartisch das Nachsehen. Im Anschluss punkteten Michaela Flackus und Bente Grimm, während Hilke Lüder und Christiane Lehmann unterlagen. Von den folgenden fünf Spielen wurde nur eines gewonnen, sodass es zwischendurch schon 4:7 stand. Doch dann legten die Neustädterinnen noch einmal richtig los: Michaela Flackus siegte, Hilke Lüder gewann und Christiane Lehmann behielt im entscheidenden letzten Spiel die Nerven.

Nina Hamann ist Kreismeisterin

Bei den in Ratekau ausgetragenen Kreismeisterschaften der Jugend und A-Schüler konnten die ESV-Vertreter einige Erfolge feiern. Neben Nina Hamann, die ihren Kreismeistertitel im Einzel und Doppel verteidigen konnte, ist vor allem Thies Hering zu nennen, der bei den A-Schülern sowohl im Einzel als auch im Doppel den zweiten Platz belegte.

Verbandsliga-Wettkampf

Am 21. Oktober wurde in Eutin und in Kiel die Verbandsliga der Sportschützen ausgetragen. Die Lupi-Schützen vom SSV Kassau mussten in Kiel gegen den VfB Schuby I und Hubertus Kiel I antreten. Ulf Hedde, Andreas Klauck, Andreas Berthold, Peter Strehl und Levent Lorenz traten gegen die Schützen vom SchV Hubertus Kiel I haben mit 6:4 gewonnen und damit den 5. Platz in der Gesamtwertung belegt. Auch die Luftgewehrschützen haben ihre Punkte gegen den SchV Malente I nach Hause gebracht. Jens Path, Henrik Meier, Frederike Holz, Stephan Dohm und Jo-Isabelle Flor haben mit 6:4 gewonnen und liegen aktuell auf Platz 3.

Skatclub Neustadt

Natalie Bredlow Deutsche Vizemeisterin

Magdeburg. Am Wochenende des 20. und 21. Oktober veranstaltete der Deutsche Skatverband seine 42. Deutsche Mannschaftsmeisterschaft im Maritim-Hotel in Magdeburg. 112 Herren-Teams, 24 Damen- und 24 Junioren-Mannschaften hatten sich für diese Endrunde qualifiziert, in der in 6 Serien à 48 Spiele die Meister ermittelt wurden. Natalie Bredlow vom Skatclub Neustadt konnte zum wiederholten Mal eine Deutsche Vizemeisterschaft feiern. Die 18-Jährige spielte in der Altersklasse der Junioren (U 21) mit einem Team aus vier Junioren des Landesverbandes 2 (Schleswig-Holstein, Hamburg). Diese Spielgemeinschaft belegte nach der 1. Serie bereits Platz 3 und nach allen anderen Serien sogar Platz 1. Nur in der letzten Serie verloren die Nordlichter dann ihre Spitzenposition und wurden mit 24.856 Punkten Zweiter. Es fehlten nur 159 Punkte zum Titel.
Bei den Herren spielten Jörg Hardorp, Jörg Kohlmorgen, Hans-Marcus Hennig, Florian Stern und Olaf Stern für den Skatclub Neustadt. Während sich die Erste Herren-Mannschaft nicht für die Endrunde qualifizieren konnte, war es also die Zweite Mannschaft, die den Skatclub Neustadt in Holstein würdig in Magdeburg vertreten durfte. Gleichzeitig war es das jüngste aller angereisten Herrenteams, dass am Ende mit Platz 98 belegte - das Team war vom Kartenpech verfolgt, genoss aber den Bundes-Wettbewerb in harmonischer Teamatmosphäre, die beispielsweise beim späteren Deutschen Meister zeitweise etwas eingefroren war.
Beim Ostseepokal am 3. Oktober konnten sich Jörg Kohlmorgen und Jörg Hardorp zuvor warm spielen. In dem Turnier aus 2 Serien à 48 Spiele erzielten die beide im Tandem den 2. Platz, Jörg Hardorp im Einzel den 4. Platz von 82 Teilnehmern und beide in einem Mix-Team mit Grevesmühlen sogar den 1. Platz.
Der Skatclub Neustadt veranstaltet jeden Montag seinen Übungsabend in angenehmer Atmosphäre in der Teestube der Gogenkrog-Halle von 19.30 bis 22 Uhr. Gäste sind herzlich willkommen.

TC Grün-Weiß Neustadt

Sieg und Remis - so der Start für die beiden Tennis-Teams der 60er Herren in die Hallen-Saison. Dabei knüpfte die Erste in der Nordliga mit Heimkehrer Willi Timmermann beim 5:1 über den Harburger TuHC an die glorreichen Regionalligazeiten (1999 bis 2005) an. „So kann's weitergehen", frohlockte Timmermann mit Hinblick auf das kommende Match beim Landesrivalen Husumer TC.
Der neugegründeten 2. Herren-Mannschaft glitt beim Verbandsliga-Debüt der sicher geglaubte Sieg gegen den TC Kaden nach einer 3:1-Führung in den Einzeln (Blitz-Erfolge von Hartmut Wildfang, Norbert Frick, Dieter Magath) noch aus den Händen. Trotz etlicher Matchbälle wurden beide Doppel versiebt. „Da war mehr drin", befand Kapitän Gerd Metzker. Nächstes Spiel am 17. November in Mölln.

Damenmannschaft sucht Verstärkung

Altenkrempe. Die neu gegründete Frauen-Fußballmannschaft des BCG Altenkrempe sucht noch Zuwachs. Spaß am Kicken gibt's wieder beim nächsten Training, am Donnerstag, dem 8. November um 19 Uhr auf dem Sportplatz in Hasselburg. Über jede neue Mitspielerin freut sich Trainer Udo Harder, der für Rückfragen unter Tel. 0163/6154886 gerne zur Verfügung steht.

Radler-Stammtisch

Neustadt. Die Radsportgruppe des TSV Neustadt lädt zu ihrem ersten Radler-Stammtisch des Winter-Halbjahres ein. Treffpunkt ist am heutigen Mittwoch, dem 7. November um 19 Uhr in Klüvers Brauhaus am Hafen. Hier besteht die Möglichkeit, sich über alle Themen, die Radfahrer berühren und interessieren, auszutauschen und damit lebhafte Diskussionen zu führen. Weiterhin wird das Programm der Sparte Radsport des TSV Neustadt für 2013 vorgestellt.

Neuer Tanzkurs

Grube. Der TSV Grube bietet wieder einen Tanzkurs für Anfänger und Fortgeschrittene an. Am Donnerstag, dem 8. November beginnt um 20 Uhr im Haus des Gastes ein neuer Tanzkurs für Gesellschaftstänze wie Disco-Fox, Foxtrott, Cha-Cha, Walzer und andere Standardtänze. Der Tanzkurs, der von einem professionellen Tanzlehrer geleitet wird, geht erst einmal über sechs Übungsstunden zum Preis von 7,- Euro pro Person und Übungsabend für Mitglieder des TSV Grube. Alle übrigen Teilnehmer zahlen 8,- Euro. Anmeldungen werden am ersten Übungsabend oder telefonisch unter 04364/8576 entgegengenommen.

Vize-Bezirksmeister im Judo

Am Samstag fand die Bezirksmeisterschaft der Altersklasse U 14 im Ortsteil Klausdorf in der Gemeinde Schwentinental statt. Alexander Tock (Foto) holte in der Gewichtsklasse bis 40 Kilogramm den Vize-Bezirksmeistertitel.

SV Schashagen-Pelzerhaken - Fußball

1. Herren: Am Samstag trat der SV im Heimspiel auf den FC Riepsdorf. In einer umkämpften Partie ging es mit einem torlosen Remis in die Halbzeitpause. Nach 53 Minuten traf Christoph Krohn zur 1:0 Führung. In der 65. Minute traf der FC Riepsdorf zum Ausgleich. 10 Minuten später kam Christian Weiß im Strafraum frei zum Schuss und traf zum 2:1. In der 84. Minute traf Nico Gretzinger nach guter Vorarbeit von Christoph Krohn zum 3:1. Zwei Minuten vor dem Ende verkürzte Riepsdorf noch einmal auf 3:2. 2. Herren: Die 2. Herren verlor gegen Bujendorf mit 0:1. C-Jugend: Der SV trat am Sonntag bei der SG Ratekau an und verlor das hart geführte Spiel mit 0:2.

TSV Neustadt - Fußball

Der TSV Neustadt hat das Spitzenspiel der Fußball-Kreisliga gegen Eutin 08 mit 1:2 (1:0) Toren verloren. Die Partie nahm sofort Fahrt auf, wobei Eutin 08 den besseren Start erwischte. Gleich zweimal rettete der Neustädter Keeper Florian Reese in höchster Bedrängnis. Mit zunehmender Spieldauer wurde die Partie ausgeglichener. Die Neustädter attackierten früh und energisch. In der 36. Minute erzielte Sascha Meyer nach einem langen Pass von Mike Klukas den 0:1-Pausenstand. In der 55. Minute fiel dann der Ausgleich. Der entscheidende Treffer in der 82. Minute durch Florian Borkert wurde von Neustädter Seite heftig reklamiert, da der Schiedsrichterassistent wegen der Abseitsstellung deutlich die Fahne gehoben hatte. Die Schlussphase wurde hektisch, Neustadt drückte auf den Ausgleich. Doch weder Yannik Dieckmann noch Sascha Meyer brachten den Ball im Ziel unter. Am Samstag, dem 10. November um 14 Uhr spielt die 1. Mannschaft zu Hause gegen den TSV Dahme. Die 2. Mannschaft verlor das Spiel gegen den SV Fehmarn 2 mit 1:4 Toren. Sie hat am Sonntag, dem 11. November ihr Heimspiel gegen den TSV Lensahn II.

Schön Klinik spendete Erlös

Spendenübergabe vor der Schön Klinik: Stellvertretender Wehrführer Uwe Neller, 1. Vorsizender Feuerwehr Förderverein Otto Stoehr, Stefanie Drews, Leiter käufmännische Bereiche Dirk Beutin, Mano Salokat, Schulprojekt Dolmetscherin Zofia Wendt und Leitung Hauswirtschaft Oliver Kanter (v. lks.).

Neustadt. Der vor wenigen Wochen von der Schön Klinik durchgeführte Herbstmarkt hat einen Erlös von 1.000 Euro eingebracht. Dieses Geld konnte nun an drei Institutionen übergeben werden. 500 Euro gingen an die Förderschule am Rosengarten und jeweils 250 Euro an die Freiwillige Feuerwehr Neustadt und den Riesen-Adventskalender. Mano Salokat von der Schule am Rosengarten erklärte, man werde das Geld der Partnerschule im polnischen Walim zur Verfügung stellen. Dort seien die sanitären Anlagen in einem denkbar schlechten Zustand. Die Neustädter Feuerwehr spart auf eine Wärmebildkamera (Wert 6 bis 8.000 Euro), die im Einsatz hilft, um Brandherde oder Personen zu erkennen.

Der Fliesenleger
Meister John Nestler
+ Eckhard Nickel GbR
Handy 01 72 / 4 12 65 24
Telefon 0 45 62 / 67 31
Grömitz • Brenkenhagener Weg 1-3

UMZÜGE nah und fern
Tel. 04361-63013 | www.ostsee-umzuege.de
Ostsee-Umzüge GbR, Neukoppel 4, 23758 Göhl

Ihr Partner für professionelles Bauen seit 1937
HOFFMANN
Zimmerei • Holzbau
Holzrahmenbau
www.zimmerei-hoffmann.de
Kirchenweg 20-26 • 23730 Neustadt/Logeberg • Tel. 0 45 61 / 43 34 • Fax 66 12

Suche Nachmieter für ein Geschäft in Scharbeutz.
Gute Lage, 55 m² zuzügl. großer überdachter Außenfläche. Übernahme ab Dezember möglich.
Tel. 04561 - 527688

abacus Haus- und Grundverwaltung
Sie wohnen... den Rest erledigen wir.
Tel.: 04561 - 55 99 50
www.abacus-haus-grund.de

NUTZEN Sie die zusätzliche Chance
der reporter am Wochenende

Wir gestalten Ihre Anzeige
der reporter

team bau · energie
Brikett immer samstags
25-kg-Paket 5,69 €
1 kg = 0,23 €
Eutiner Straße 33 • 23730 Neustadt
Telefon 04561/516-0

Persönlich gut beraten
MÖLLERHERM IMMOBILIEN

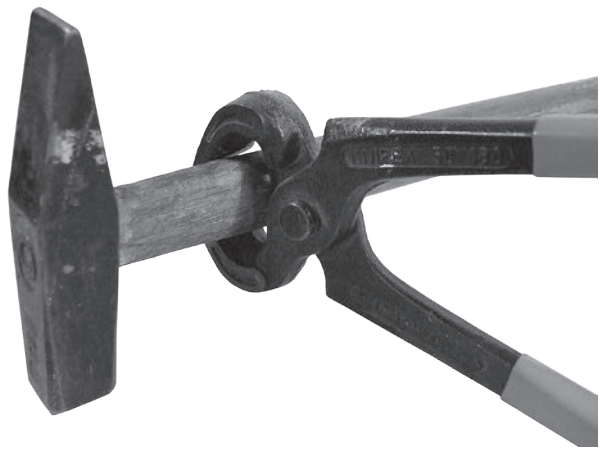

andreas stix / pixelio.de

Wie Immobilienpreise entstehen.
Weder mit dem Hammer noch mit unrealistischen Preisvorstellungen lassen sich Immobilien verkaufen. Die Profis von MÖLLERHERM IMMOBILIEN finden den passenden neuen Eigentümer für Ihre Immobilie mit Fingerspitzengefühl. Für Sie als Verkäufer ist unser Service völlig kostenfrei.

Herzlichst Ihre Annegret Möllerherm
BELLEVUE BESTPROPERTYAGENTS 2012
☎ 0 45 03 / 77 16 100
www.moellerherm-immobilien.de
Mitglied im ivd

Gläser Immobilien
gin
Grömitz / Ostsee
Wicheldorfstrasse 19
04562 / 2666 310
Neustadt
Schiffbrücke 5
04561 / 505 12
Timmendorfer Strand
Kurpromenade 2
04503 / 892 893 8
www.gin-ostsee.de
Ihre Experten für Immobilien an der Ostsee!

D. BEHRENS Immobilien IVD
www.behrens-immobilien.de ... über 30 Jahre

Riepsdorf
DHH, 5 Zi. Kü., Bad/Du., Stellpl., Grdst. ca. 912 m² 98.000,- €
Barensdorf
Resthof mit schön angelegtem Grdst., 9 Zi., EBK, 2 Bäder, Kamin, Scheune m. Werkstatt u. Garage, Grdst. ca. 8.748 m² 368.000,- €
Kabelhorst
2 Famhs., 2 Whg. m. sep. Eing., 7 Zi., Kü., EBK, 2 VB, WC, Kaminofen, 2 Kellerr., 2 Stellpl., Gar., 913 m² Grdst. 125.000,- €
Zu vermieten in Damlos
3 Zi.-Whg im EG eines Bauernhauses, Küche, Vollbad, Terrasse, Stellpl., Grdst. ca. 150 m², 475,- € Nettokalt + NK
Grube
1-2 Fam.hs, ruh. Lage, 5 Zi., 2 EBK, 2 Bäder, Gäste-WC, Kaminofen, Garage, Carport, Grundstck ca. 620 m² 188.000,- €
WIR SUCHEN STÄNDIG OBJEKTE FÜR VORGEMERKTE KUNDEN!
23738 Rantzaufelde | Lensahn | Tel. 04363/90790

Richtig erben und vererben

Neustadt. Am Mittwoch, dem 28. November veranstaltet die VR Bank Neustadt um 15 Uhr einen Informationsnachmittag zum Thema „Erben und Vererben“. Jedes Jahr werden über 200 Milliarden Euro privat vererbt. Nicht selten kommt es zu Streitigkeiten, die Familien auseinanderbrechen lassen. Dies gilt vor allem für ungeregelte Erbschaftsverhältnisse. Die Referentin Monika Dittmer, Justizinspektorin a.D. und Dozentin an der Genossenschaftsakademie in Rendsburg, vermittelt anhand zahlreicher Beispiele, wie die Erbschaft in die richtigen Hände gerät. Eingegangen wird besonders auf die gesetzliche Erbfolge, den Pflichtteil, Testament und Erbvertrag, Schenken statt Vererben und alles, was schon zu Lebzeiten in einem Testament letztwillig geregelt werden sollte. Anmeldungen bis zum 15. November in allen Geschäftsstellen der VR Bank oder telefonisch unter 04363/9050554. Für VR Bank-Mitglieder ist der Vortrag kostenfrei, Gäste zahlen 10 Euro.

Adventszauber

Hansühn. Der Kindergarten Räuberhöhle lädt herzlich zum weihnachtlichen Bummeln in den neu gestalteten Kindergarten ein. Am Freitag, dem 30. November von 14.30 bis 17.30 Uhr öffnen sich die Türen. Für das leibliche Wohl ist gesorgt. Der Erlös geht an den Förderverein des Kindergartens. Im Rahmen des Adventszaubers besteht die Möglichkeit, einen Flohmarkt aufzubauen. Anmeldungen werden ab dem 8. November bis zum 20. November in der Zeit von 19 bis 20 Uhr unter Tel. 0160/95000113 entgegengenommen.

Quartiersschießen der Neustädter Schützengilde

Die Siegerehrung nahm der 1. Ältermann Dr. Ralf Stolley vor.

Neustadt. Im September fand auf dem Schießstand am Gogenkrog das alljährliche Quartiersschießen der Neustädter Schützengilde statt. Der Pokal für diese Veranstaltung wurde im Jahr 1985 von Albert Haase gestiftet. Die drei Quartiere der Gilde messen sich in diesem Wettbewerb im sportlichen Schießen mit dem Kleinkalibergewehr. Als Sieger ging das 1. Quartier mit einer durchschnittlichen Ringzahl von 94,3 hervor, gefolgt vom 3. Quartier mit einem Durchschnitt von 92,5 Ringen und dem 2. Quartier mit einem Durchschnitt von 92,4 Ringen. Die besten Schützen der Quartiere waren Dr. Ralf Stolley (1. Quartier) mit 98 Ringen, Christian Borchert (2. Quartier) mit 97 Ringen sowie Birger Beecker (3. Quartier) ebenfalls mit 98 Ringen. Außerdem wurde an diesem Tag (auch) noch der Dietrich-zum-Felde-Pokal ausgeschossen. Um diese Trophäe kämpfen die anwesenden Funktionär der Gilde wie Vorstandsmitglieder, Offiziere und Schießwarte. Sieger wurde hier Vogelbauer Dirk Soppa.

Persönlich gut beraten
MÖLLERHERM IMMOBILIEN

Individueller Bungalow! Zentral leben in Lensahn
6 Zi. auf 210 m² Wohnfl., 631 m² EL, Wiga., Sauna, Balk., Kamin **229.000,- €**

Haus mit 3 WE + EFH + Bgrdstk. und Weideland
Nessendorf - 258 + 125 m² Wohnfl., 2,2 ha **379.000,- €**

Klasse EFH mit gr. Wiga. ostseenah in Süssau
6 Zi., 190 m², 1512 m² EL, VK, Gara., Kamin **194.000,- €**

Neustadt - Modernes RMH in zentraler Lage
5 Zi., 110 m², 300 m² EL, HWR, ausgeb. DG **174.000,- €**

Feriendomizil oder Festwohnsitz nahe Neustadt
EFH, 3 Zi., 65 m², 575 m² EL, Garage **98.000,- €**

Kaufen, Bauen, Wohnen nahe Neustadt
Baugrundstück, 650 m² Eigenland **29.000,- €**

Lassen Sie sich beim Verkauf Ihrer Immobilie *persönlich gut beraten.*
Kostenloser Verkauf für den Verkäufer. Rufen Sie uns gerne unverbindlich an:
☎ 0 45 61 / 61 74 900
www.moellerherm-immobilien.de

Neustadt, Kiekebusch, 2-Zi.-Whg., DG, 71 m² Wfl., Balk. **450,-€ + NK**
Neustadt, Zentrum, 2-Zi.-Whg., 1. OG, 43 m² Wfl., Balk. **350,- + NK**
Lensahn, EFH, 110 m² Wfl., 5 Zi., Keller, Gar., gr. Grdst. **650,- + NK**
Immobilienmaklerin J. Gebhardt
0151-57743767 · www.frick-immobilien.de

Geschäftsräume in Neustadt zu vermieten
165 m² im Einkaufszentrum - Gewerbegebiet Sierksdorfer Straße. Stark frequentierte Verkehrslage. Schaufensterfront 10 m, Kundenparkplätze vor der Tür. Spätere Erweiterung möglich.
Uwe Friedrich
04561/6561 oder 0173/2041498

RATZ FATZ PLATZ
• **Haushaltsauflösungen**
Entrümpelungen (besenrein) Keller, Dachboden, Haus, Wohnung, Garage usw... (mit Wertanrechnung)
Tel. 0174 / 716 32 14

Harmsdorf, großzügiger Bungalow!
Bj. 1983, 5 Zi., Wohnfl. 132 m², Grdst. 817 m², Teilkeller, neue EBK u. Bäder, Kaminofen
KP: 135.000,- €
Käufercourtage 5,95 %
Immovilica e.K.
Tel. 04155-8238295

Schönwalde, 4 Zi., 1 OG, ca 95qm, Kamin, EBK, Du./VB, gr. Balkon, 510,- € kalt + NK, MK, gerne an ältere Pers. von Privat zu verm. ☎ 04528/267

Schönwalde, Zentr. 2 Zi.-Whg., DG, ca. 75qm Wohnfl., m. Loggia, 320,-€ KM + NK frei☎ 04528/273

Sierksdorf, Ferienpark, neu renovierte 1 Zi.-Whg, 33qm, zvm., neue EBK (Geschirrsp., Flachbild TV, komplett eingerichtet), ab 1.12.12, 325,-€ + NK/MS ☎ 0160/99162773

Verm. DHH Bungal., 3 Zi., 80qm, EBK, 2 Bäder, 500qm Grdstk., Carp., Schuppen, Klein Wessek, 550,-€, ab 1.12. ☎ 0176/78407516

Wohnen auf dem Land, 100 qm, 3 Zi-Whg zu vermieten, EBK, Bad, Gr, Flur, Garten, Stellplatz in Thürk/ Bosau KM 550,-- NK 200,-- MS, ☎ 04527/649

Wohnung: nähe Lensahn, EG, 90 qm, Garage, Keller, Terrasse, KM 500,- + NK, zvm, ab 1.1.13 frei. Ab 18 Uhr ☎ 0160/98269235

Schönwalde REH, 3 Zi. + ausg. kl. Dachb. + Kaminzi. im Keller, EBK, DB, WB, Carport, 510,0€ + NK + MS, ☎ 04521/798891

Schönwalde, 3 Zi Whg, 120 qm, 2 Garag., EBK, 2 Bäd., Kaminof., sep. Eing. 510,--+ NK, MS kl. Garten, Rolläd.Fußbhzg.04521/798891

Grömitz, möbl. Zi., Blk., Zentral, mit Du/WC, Kochgelegenheit zu verm. ☎ 04562/9758

Grömitz, suche ab sofort 1-2 Zi.-Whg. bis 350,-€ KM ☎ 0163/ 1623909 ab 18 Uhr

Hansühn Whg., 63 +70 qm zvm, ruh. Lg. 0171/1522021,04363/1804

Lensahn, 2 Zi.-Whg., 55qm, EBK, Dusche + WC, Kellerraum, Stellpl., 370,-€ + NK + 2KM Kaution, ab 1.2.13 zvm. ☎ 04363/3917

Neustadt, 3-Zi.-Whg., ca 70 qm, 1.OG, EBK, DB, Innenhof, 420,- kalt, 3 MM Kaut, frei zum 1.1.2013 ☎ 04328/722325 o. 0171/8033353

www.ostseeklar.de - hier günstig Ihre Unterkunft inserieren

Town & Country HAUS
☎ 04504 8188-200 Büro OH
www.Premium-Immobilien-GmbH.de

BAUGESELLSCHAFT FÜR TIEF- UND ROHRLEITUNGSBAU mbh
OTG
Ihr leistungsstarker Partner für
• **Pflasterung** • **Grundstücksentwässerung**
• **Kellersanierung** • **Erdarbeiten / Baugrubenaushub**
• **Verkauf von Kleinstmengen: Baustoffe, Beton- u. Granitpflaster, Bordsteine usw.**
Telefon 0 43 61 / 920 - Fax 92 26

team bau · energie
Raumplanung immer freitags bei uns von 10-18 Uhr!
Eutiner Straße 33 • 23730 Neustadt
Telefon 04561/516-0

STAHL ivd
Lieber gleich zum Spezialisten
● Wir su. HÄUSER u. ETW´en jeder Art! Für Sie kostenlos incl. Marktwertprüfung
● Hunderte 1a - Referenz - Verkäufe! - diskret - zuverlässig - kompetent
● Seit 1980 M. STAHL IVD ☎0451/283128
täglich bis 21 Uhr, auch am Wochenende

VR Bank Ostholstein Nord - Plön eG Immobilien

„Schönwalde, Neubaugebiet, An der Bungsbergstraße“, Noch 1 voll erschlossenes Baugrundstück in schöner Lage mit ca. 692 m², ohne Baubindung, sofortige Bebauung möglich. Für den Käufer provisionsfrei zu erwerben! **KP: 38.400,- €**

„Generationenhaus!“, EFH in Sebent/Damlos, dörfl. Lage, wenige km von der Ostsee entfernt, ca. 180 m² Wohnfl. zzgl. ca. 79 m² Nutzfl., Bj. 1938, 9 Zi., Duba, EBK, Ölhzg., 4.217 m² Grdst., reno./mod. bed. **KP: 199.000,- €**

„Me(e)r geht nicht!“, DHH in strandnaher Lage, K´husen, Bj. 1957, ca. 93 m² Wohnfl. zzgl. ca. 50 m² Nutzfl. im TK, 5 Zi., EBK, Voba, Do-Garage, Ölhzg., ca. 433 m² Grdst. **KP: 138.000,- €**

„Vamos a la playa“, Dahme, 2-Zi.-ETW, Hochparterre, Duba, Pantry, Abstellr., ca. 45 m² Wohnfl., Kfz-Stellpl., Kellerr., Bj. ca. `79 **KP: 59.500,- €**

Bitte sprechen Sie uns an. Gleich anrufen!
Weitere Angebote auf Anfrage oder im Internet: www.meine-vrbank.de

Am Markt 14/15 · 23730 Neustadt in Holstein
Tel.: 04561 / 614-425 o. 428 · www.meine-vrbank.de

3 Zi. Whg. in alt. Bauernh. Nh. Neust., VB, Du/WC sep., Garten, Tiere erl., € 520,- kalt + € 170,- NK + MK, ☎ 0176/20075009

3-Zi.-Whg., 1. Etg., 6km v. Neustadt, 1-2 Pers., NR, k. Tiere, z. 1.1.2013 frei ☎ 04561/9441

Berufst. Paar su. 2-3 Zi.-Whg. in Scharbeutz, Haffkr., Tdf./Niend., b. 800,-€ W ☎ 0179/6860482

Nähe Lensahn
3 Zi.-Altbau-Whg.
im 1. OG, 70 m², Balkon, Duschbad, EBK, Abstellraum, Stellplatz, zum 1. Januar frei **540,- € inklusive**
Tel. 04363 / 3992 oder 2364

Bistro/Cafe/Restaurant zur Pacht oder Kauf ab Saison 2013 gesucht ☎ 0151/21949857 oder E-Mail an: suchegastro@gmx.de

Ekelsdorf/Gem. Süsel: 2x 3 Zi.-Whg., EG/OG, je ca. 75qm, Terrasse, Stpl., 490,-/450,-€ zzgl. NK, sofort frei u. 1 Zi.-App., EG, ca. 30qm, Stpl., 220,-€ zzgl. NK ab 1.12.12 v. privat ☎ 04503/888577

Eutin, 2 Zi.-Whg. im Bürohaus, 2.OG, ruh. zentr. Lage, 48qm, teilw. möbl., EBK, VB, Blk. m. elektr. Markise, KM 390,-€ + NK + MS, sofort frei ☎ 04521/702112

Eutin, 4 Zi.-Wohnungen, ren. 2003 mit viel Platz, Garagen/Garten zentral zu allen ö. Einrichtg. ☎ 04521/73653 (von privat)

Gesucht! Haus in Neustadt zentral, gerne auch renov. bed., alles anbieten! ☎ 04562/225209 od. 0176/22177700

Grömitz, helle frdl. 3-Zi-Altbau-Whg., 1 OG, in zentraler Lage (am Markt). Mod. Tg.-Lichtbad, Badewanne. Ca. 70qm, KM 560,-€ + NK + Courtage, kein Balkon ☎ 04562/266233 www. immo-groemitz.de

Kasseedorf, schöne 2-Zi.-Whg., 62qm, ebenerdig, Korkfußboden, EBK, Stellplatz, Haustiere mögl., frei, 320,-€ + 150,-€ NK ☎ 0174/7967849

Komfort-Whg. in Grömitz, 54qm, zentral aber ruhig, von privat zu verk. € 96.000,-, ☎ 0177/3923808

Grömitz, trockene Lagerräume, versch. Größen a qm 0,20 pro Tag 04562/25225

Grömitz/Lenste, exkl. ERH, aus altersgr., von priv. f. 169.000,-€ z. verk. ☎ 04562/266781

Grömitzer Rentenehepaar su. Bungalow in Grömitz zum Kaufen. Von Privat zu Privat, ohne Makler☎ 0173/6041333

Grömitz-Zentrum: möbl. 1-Zi.-Sout.-Whg. im EFH z. 15.4. o. nach Absprache zvm. Eig. Eingang, Pantry-Kü., DB, Flur, kl. Terr. u. Gartennutzung, Pkw-Stellpl., 350,- + 2 MM MK, Tel. 0152/22832691

Grömitz-Zentrum: 1-Zi.-Sout.-Whg. ca. 28 qm im EFH z. 1.12.12. zvm. eig. Eingang, Pantry-Kü., Duschbad, Flur, Gartennutzung, Pkw-Stellpl., 360,-WM + 2 MM MK, Tel.01523/4148845

Grube, 3-Zi.-Whg. 100 qm Wfl. über 2 Etg., 10qm Balkon, EBK, Stellpl., zvm., 480,- + NK, ☎ 0176/55449927

Hilfe! 4 Hunde, Herrchen und Frauchen suchen dringend neues Zuhause. Wohnung, kleines Haus oder Stellplatz für Wohnwagen Dringend. Tel. 0176/35494133

Hübsches 1,5 Zi.-App. in Scharb.-Klingberg, 51qm an Einzelpers. z. verm. WM 350-€, + 65,00 € NK, ☎ 0175/5105144

Junger Mann sucht Wohnung bis 300,--warm 0176/96994504

Junger zuverlässiger Mann (21 J., in Ausbildung), sucht günstige Wohnung oder Zimmer in NST und Umgebung (gerne auch WG) ☎ 01577/3934498

SIG Holstein

Rettin
Baugrdst. mit Altbestand in strandnaher Lage, 1.835 m², geeignet für die Bebauung mit ca. 8-10 Wohnungen. Näheres auf Anfrage 189.500,- €

Schönwalde
Gepfl. Einfam.hs. mit Einlg.whg. in ruhiger Sackgassenlg., ca. 144 m² Wohnfl., ca. 27 m² Nutzfl. im TK, insges. 7 Zi., 2 Küchen, 2 Bäder, Carport, Grdst. 832 m², Bj. 1976, Anbau 2003 169.500,- €

Kasseedorf
3-u. 4 Fam.haus überwiegend vermietet, insges. ca. 363m² Wohnfl., Teilkeller, Bj. ca. 58, Grdst. 2.073 m² ME z. Z. ca. 13.400,- € netto kalt p.a. 165.000,- €

Nähe Lensahn (3 km)
Für Handwerker: ältere DHH m. Nebengeb., 3 Zi., 2 Bäder, Küche, ca. 78 m², Kaminofenanschluss, Grdst. 1.032 m² 69.500,- €

Sie wollen Ihre Immobilie verkaufen?
Ich freue mich auf Ihren Anruf .

Wolfram Dröse/Rita Schulze
Telefon: 04561/6108-75733
Mobil: 0151/122 122 02
www.sig-holstein.de

Heiligenhafen, 3 Zi.-Whg. ab 15.11 zvm., ca. 65qm, ☎ 0152/28024934

Lensahn, 3 Zi.-Whg., 85qm, EBK, VB, Blk., Kellerraum, Stellpl., 470,-€ + NK + 2 KM Kaution, ab sofort zvm. , ☎ 04363/3917

Logeberg 3-Zi.-Whg., 1 Etg., ca. 70qm, 600,-€ warm frei ☎ 0173/2168556 ab 18 Uhr

Mönchneversdorf/Schönw. a.B., im 2 Fam. haus, 3 Zi EG Whg. zu verm., ca. 70qm, € 600,- warm, VB incl. Du., EBK, Carport, Keller, 2 Terr., Garten ☎ 0160/91504417

Neustadt 2-Zi., EBK, DB, in EFH, Sout., an ruh. Mitbewohner (NR) zu verm., ✉ Chiffre 001/9811

Neustadt Innenstadt: seniorengerechte, barrierefreie Wohnungen, 2Zi., 78-92 qm, Fahrstuhl, Balkon, EBK, Abstellrm., zu verm., ☎ 0173/6135840

Neustadt, strandn. renov. 2 Zi Whg m. Terr., 78 qm, V-Bad, gr. Kü m. EBK, Nähe Schönklinik, KM 570,-- 0175/1516255

Neustadt, strandn. renov. 2 Zi Whg m. Terr., 78 qm, V-Bad, gr. Kü m. EBK, Nähe Schönklinik, KM 570,-- z. 1.1.13 od. 1.2. 13, 0175/1516255

Pelzerhaken strandnäh 2 Zi.-Whg., 60 qm 1. OG, EBK, Du.-Bad, Abstellr., ab 1.12.12. 480,-KM + NK + 2 MM MK, ☎ 04561/7686

Pensionist m. Hund sucht kl. gepfl. 50-60qm Whg., bevorz. im Part./1. Etg., ca 500,-€ warm, z. 1.3.13 od. ev. früh. in Neustadt ☎ 0176/96249656

Promovierte Wissenschaftlerin, berufstätig, mit 2 Schulkindern sucht 3,5 - 4 Zi.-Whg. in Lensahn zur Miete, z. 1.1.2013, ☎ 0160/2593855

Rentnerehepaar aus Hannover sucht Haus in Strandnähe bis 400.000,-€ Heimann Immobilien ☎ 0511/514155

Schashagen ab sofort: 2,5 Zi-Whg. ca. 70 qm auf 2 Ebenen, 1. OG , EBK, Abstellr., VB, Gartennutzung mögl., 480,- kalt + NK + MS ☎ /AB 04564/558

Schöne 1 Zi Whg im EG, m. Wannenbad u. gr. sep. Kü, 265,-- Miete + NK frei ab 1.12.12. 04328/722325

Schöne 3 Zi.-Whg. in Harmsdorf zum 1.12 zvm. ☎ 04561/8986 o. 0174/3147913

SIG Holstein

Joachim Holz
Tel.: 0 45 62 / 1 86 51
holz@sig-holstein.de
Wicheldorfstraße 52, 23743 Grömitz

MARKWARDT & SCHARRER
IMMOBILIEN • HAUSVERWALTUNG • FINANZIERUNG • NEUBAU
WWW.IMMOBILIENNEUSTADT.DE • TEL. 04561 / 71 456 81
HOCHTORSTRASSE 1 • 23730 NEUSTADT IN HOLSTEIN

Suche zu sofort
Fernfahrer
mit Klasse CE für Autotransporte
Nord-Trans Autotransporte LTD in Lensahn
- gute Verdienstmöglichkeiten -
Telefon: 0172 / 430 98 28

Praxis in Lensahn sucht
Physiotherapeutin
als Aushilfe oder in Teilzeit
Tel. 0 43 63 / 20 04

Für unsere Filiale (Autoschilder) in Eutin suchen wir
eine(n) Mitarbeiter(in) in Teilzeit (ca. 80 Std./Monat)
Arbeiten Sie gerne selbständig? Gehen Sie gerne mit Menschen um? Sind sie flexibel?
Dann bewerben Sie sich unter folgender Adresse:
Schilder Tönjes GmbH, z. Hd. Herrn Schnackenberg, Syker Str. 201, 27751 Delmenhorst
oder bewerben Sie sich online unter
k.schnackenberg@toenjes-holding-ag.de

Alten- und Pflegeheim **Strunkeit GbR** ÜBER 25 JAHRE

Das Alten- und Pflegeheim Strunkeit ist ein privates Pflegeheim in dem bis zu 70 hochbetagte sowie somatisch und psychisch erkrankte Menschen vollstationär gepflegt werden.
Für die Versorgung unserer Bewohner suchen wir zum nächstmöglichen Zeitpunkt

exam. Pflegefachkräfte m/w
in Voll- oder Teilzeit

Das Aufgabengebiet umfasst:
- die Planung, Durchführung und Dokumentation einer individuellen, bewohnerorientierten und aktivierenden Pflege unserer Bewohner
- Führen und Dokumentieren von ärztlichen und pflegerischen Visiten
- Fachgerechte Ausführung ärztlicher Anordnungen

Für weitere Informationen steht Ihnen Herr Gunnar Strunkeit, Pflegedienstleitung, unter der Telefonnummer (04528) 9175-27 oder per E-Mail gunnar.strunkeit@pflegeheim-strunkeit.de gern zur Verfügung.

Wenn wir Ihr Interesse geweckt haben, freuen wir uns über Ihre schriftliche Bewerbung mit den üblichen Unterlagen.

Inh. Marion und Herbert Strunkeit
Pommernring 35-37
23744 Schönwalde a.B.
Telefon (0 45 28) 91 75-0
Telefax (0 45 28) 91 75-12
www.pflegeheim-strunkeit.de

Zuhause fühlen! **HEIM & HAUS®**

Wer sucht Spaß und Erfolg im Beruf?
Wir expandieren weiter - Ihre Chance 2012
Deutschlands größter Hersteller für Bauelemente im Direktvertrieb (Markisen - Rollladen - Dachfenster - Haustüren) sucht für den **Vertriebsbereich Schleswig-Holstein**
Führungskräfte m/w · Fachberater m/w
-gern auch Quer- und Neueinsteiger-
Wir erwarten: Gepflegtes Auftreten, Einsatzbereitschaft, Führerschein Kl. 3 bzw. B/E
Wir bieten: Intensive Einarbeitung, leistungsgerechte Bezahlung
Vorabinfo: Zentralruf 030/20 60 56 23 oder 0175/9 43 54 48
personal-aussendienst@t-online.de · www.heimhaus.de

Suchen privaten
TANZLEHRER
in Eutin, Fläche vorhanden
Tel. 04521/2232

Suche
Krankengymnast/in
mit MLD
zur langfristigen Praxisvertretung in Neustadt
Tel.: 01 60 / 4 15 02 04

Tierhilfe Ostholstein

Gartenbesitzer und Tierfreunde
Die Tierhilfe Ostholstein benötigt für ihre Weihnachtsbasare noch Materialien: Gesucht werden Konifere, Ilex, Eibe, Buchsbaum, schöne, haltbare Tanne oder Ähnliches zum Kränze binden.

Zugelaufen / zugeflogen
Seit dem 24. Oktober hat die Tierhilfe zwei Fundkater von einem Reiterhof am Rande von Neustadt. Die beiden sind circa fünf Monate alt, rotweiß und getigert. In Scharbeutz ist ein Nymphensittich zugeflogen.

Tiere suchen ein Zuhause
Bei den Katzen wartet die schwarze Katzenmama „Nelly“, die schildpattfarbene, 2-jährige „Hexe“, das hübsche dreifarbige Mädchen „Beauty“ mit fünf Monaten und die schwarzweiße, einjährige „Arielle“ auf ein neues Zuhause. Im Katzenkindergarten warten „Sascha“, „Leo“ und „Bella“, drei Geschwister im Alter von acht Wochen auf ein neues Heim. Bei den Kleintieren sind noch ein kastriertes männliches, ein weibliches Meerschweinchen sowie zwei Zwergkaninchen männlich, Farbe schwarz-weiß, sowie weiblich in der Farbe Grausilber zu vermitteln. Auch zwei weiße Hochzeitstauben, eine davon beringt, warten auf neue Besitzer. Alle Tiere sind, soweit es ihr Alter erlaubt, kastriert und geimpft. Die Vermittlung erfolgt mit Vertrag und gegen eine Schutzgebühr. Bei Interesse wird um eine telefonische Anmeldung gebeten. Die Tierhilfe ist telefonisch von montags bis samstags von 9 bis 17 Uhr unter Tel. 04561/16267 zu erreichen. Ein Besuch der Station ist nur nach Terminabsprache möglich. Spendenkonto Tierhilfe Ostholstein e.V.: 14 222, Volksbank Neustadt, BLZ 213 900 08. info@tierhilfe-oh.de www.tierhilfe-oh.de

Bauhelfer ges. ☎ 0176/73023752

Big Band aus dem Raum Oldenburg sucht motivierten Trompeter, bei Interesse bitte melden unter T: 04562/223231 o. 0451/7070604

Handwerk./Fliesenleger su. Arbeit ☎ 0173/8220208

Maler-Bodenleger (Frühr.) sucht Nebenbeschäftigung ☎ 0451/88369813 od. 0176/66580859

Nageldesignerin auf 400-€-Basis zu sofort gesucht. Grundkenntnisse erforderlich, Arbeitszeit nach Vereinbarung, gerne auch samstags. Nachfragen unter ☎ 04363/9030880 oder www.pinselstrich.eu

Suche erfahrene Kraft in der Landwirtschaft, Milchvieh, Ackerbau ☎ 04363/1244

Suche Hausm.-Service für App.-Haus mit 15 Whng. In Kellenhusen: Gartenpflege, Reinigung 3 Treppenhäuser u. Nebenräume, Schnee-Räumung. Bei Interesse bitte unter info@acsg.de melden

Aushilfsfahrer für Grube/Dahme/Kellenhusen mit P.-Schein gesucht ☎ 0163/2921862

Tapezier u. Streicharbeiten (Frührentner ☎ 01577/3843670

Taxi Janssen sucht zur Erweiterung seines Teams weitere Kraftfahrer in Festanstellung od. Minijobber, gerne auch Rentner. ☎ 0171/2663851 ab 18.00 Uhr

Tischler/Trockenbauer/Allroundh. - flink, zuverlässig, präzise, vielseitig, su. Arbeit (400,-€, Teil- o. Voll.). Auch Aussenanlagen/Garten ☎ 0177/3400583

Versierte Bürokraft, 52, su.Minijob in Nst. ☎ 04561/7144803

Zuverlässige Haushaltskraft hat noch Kapazitäten frei Erfahrung im Großhaushalt sind vorhanden ☎ 01738207405

Rest. Schlemmerland su. ab Mitte Nov. Aushilfskoch zwecks Urlaubsvertretung. 04562/8901

Wir suchen ab 1.1.2013 eine
Reinigungskraft
für unsere Geschäftsräume in Neustadt! Beschäftigung auf Minijob-Basis. Arbeitszeit nach Vereinbarung ca. 2x in der Woche. Bitte rufen Sie uns an:
friedrich AUTOTEILE
Sierksdorfer Straße 13
23730 Neustadt · Tel. (0 45 61) 65 61

Maler
günstig, mit Erfahrung
(spachteln, tapezieren, Laminat)
sucht Aufträge.
Tel. 01 52 / 28 91 55 20

Physio/Ergo/Logo -therapeut/in
für Praxisgemeinschaft gesucht
Tel.: 0157 / 34 95 1443

Arzthelferin für Frauenarztpraxis ab sofort gesucht.
Ca. 10 – 15 Std./Woche, Computererfahrung erforderlich.
Dr. Britta Volkmann
Fachärztin für Frauenheilkunde und Geburtshilfe
Karkstieg 8 • 23683 Haffkrug
Tel. 0 45 63-12 70

RESTAURANT *Muschel*
Strandallee 10, Haffkrug
Ausbildung abgeschlossen/ Saisonende?
Wer hat Lust, mit frischen, saisonalen Produkten zu arbeiten?
Suchen ab sofort oder später zur Erweiterung unserer Küchencrew
Koch/Köchin/Gardemanager
Azubi Koch/Köchin
Bewerbungen unter
Telefon 04563-422803 oder
restaurant-muschel@t-online.de

Anzeige

Aus Auszubildender wird eine Studentin

Ameos vergibt erstes Stipendium

Neustadt. In Zukunft gibt es eine ganze Menge zu tun für Anna Schweiger. Sie darf neben ihrer Ausbildung der Gesundheits- und Krankenpflege auch ein Studium im Bereich Bachelor of Arts in Nursing absolvieren. Finanzielle Unterstützung erhält die 20-Jährige dabei von der Ameos Klinik, ihrem Arbeitgeber, der ihr das Studium vollständig bezahlt. Damit ist Anna Schweiger die erste Stipendiatin der Ameos Gruppe.

„Wir erhoffen uns durch dieses Angebot den Beruf auch für Hochschulabsolventen attraktiver zu machen und investieren damit in den Nachwuchs von Führungskräften“, erklärte Ameos Vorstand Michael Dieckmann. Dass die Wahl des Stipendiums ausgerechnet auf die Krankenpflegeschülerin gefallen ist, war alles andere als Zufall. Bereits über das gesamte erste Lehrjahr haben die Lehrer die Leistungen ihrer Schüler verfolgt, bevor sie zu dem Schluss kamen, den besonders geeigneten Nachwuchs zusätzlich zu fördern. Dabei spielten nicht nur die schulischen Leistungen eine Rolle, auch die sozialen Kompetenzen waren ausschlaggebend. „Wir waren uns bei der Stipendiatin sehr sicher, dass sie die absolut geeignete Kandidatin ist“, erklärte auch Heino Esmann, Leiter des Institutes für Aus-, Fort- und Weiterbildung.

Man wolle durch diese Art der Ausbildungsmöglichkeit eine neue Zielgruppe ansprechen, so Dieckmann, da viele Abiturienten die Ausbildung in der Pflege nur zur Überbrückung der Wartezeit auf den Medizinstudienplatz nutzen. Diesem Trend wirke man so entgegen.

Heino Esmann (lks.), Leiter des Institutes für Aus-, Fort- und Weiterbildung und Ameos Vorstand Michael Dieckmann wünschen der Stipendiatin Anna Schweiger viel Erfolg.

Circa 9.500 Euro bezahlt die Ameos für das Studium zusätzlich zum Ausbildungsgehalt. Anna Schweiger stehen danach alle Türen offen. Auslandserfahrungen, Leitungspositionen und vieles mehr kann die Studentin mit ihrem Abschluss erreichen. Michael Dieckmann hofft jedoch, dass Anna Schweiger dem Betrieb auch nach ihrem Abschluss, den sie in drei Jahren erreichen wird, erhalten bleibt.

Uni Big Band

Neustadt. Am Donnerstag, dem 8. November spielt um 19.30 Uhr die Uni Big Band der Uni Kiel, das „Leise Trio“ Musicals und Swings in der Schön Klinik.

Aquarien abzugeben

Stolpe. Die Tierhilfe Ostholstein hat mehrere Aquarien in verschiedenen Größen abzugeben. Bei Interesse bitte von montags bis samstags in der Zeit von 10 bis 18 unter Tel. 04561/16267 einen Termin vereinbaren.

Für die Instandhaltung und Pflege unserer Schulgebäude und Außenanlagen suchen wir einen

Hausmeister auf Basis von 20 Stunden/Woche.

Sie haben eine abgeschlossene Ausbildung in einem handwerklichen Beruf und eine positive Einstellung zu Schülerinnen und Schülern in einer Waldorfschule? Dann freuen wir uns auf Ihre Bewerbung.

Diese richten Sie an:
Waldorfschule in Ostholstein - Verwaltung -
Rudolf-Steiner-Weg 1, 23738 Lensahn

Wir suchen für unseren Ostsee Ferienhof Bendfeldt

- eine weibliche Rezeptionskraft
- Reinigungskräfte zur Verstärkung unseres Teams

Eine ausführliche Stellenbeschreibung finden Sie auf unserer Internetseite: www.ostsee-vermittlung.de. Wir bitten um schriftliche Bewerbungen mit Lichtbild.

Bendfeldt ostsee ferienhof
Ostsee Ferienhof Bendfeldt
Brodauer Straße 23 • 23730 Bliesdorf bei Grömitz • Telefon 04562.2277-0 Fax 04562.2277-22
E-Mail info@ferienhof-bendfeldt.com • Web www.ferienhof-bendfeldt.de www.bauer-martin.de

Die **Gemeinde Kasseedorf**
mit Sitz in Schönwalde a.B., sucht zum 01.02.2013

eine/n Mitarbeiter/in

in Teilzeit mit einer durchschnittlichen Arbeitszeit von 20 Stunden wöchentlich für ihren Bauhof in Kasseedorf, Oldenburger Str. 4. Die Stelle ist zunächst auf 1 Jahr befristet.

Gesucht wird eine versierte Fachkraft mit Fahrerlaubnis C 1E (Klasse 3), die ihre Tätigkeit selbstständig ausübt und bereit ist bedarfsgerecht zu arbeiten. Es wird mit einem Jahresarbeitszeitkonto gearbeitet. Wir bieten eine leistungsgerechte Bezahlung nach dem TVöD.

Ihre Bewerbungen richten Sie bitte bis zum 23.11.2012 an die Gemeinde Kasseedorf, Am Ruhsal, 23744 Schönwalde oder per E-mail an info@amt-ostholstein-mitte.de.

Deutsches Rotes Kreuz
Ortsverein Neustadt i. H. e.V.

Wenn Sie über eine Ausbildung zur

Betreuungskraft nach §87b SGB XI

verfügen,
dann suchen wir Sie als Teilzeitkraft für die soziale Betreuung unserer Bewohner im Pflegezentrum am Mühlenblick.

Bewerbungen richten Sie bitte schriftlich an:
Deutsches Rotes Kreuz
Ortsverein Neustadt in Holstein e.V.
Fr. Nüser
Mühlenblick 2, 23730 Neustadt
Tel. 04561 - 5147-11

Zusteller gesucht

Wir suchen zuverlässige, fleißige und freundliche
Verteiler
für die reporter-Verteilung mittwochs und samstags für
• Sierksdorf • Scharbeutz
aktuelle offene Verteilerstellen siehe auch unter:
www.der-reporter.de/new/neustadt

der reporter
Johanna Baumann, Telefon: (04561) 51 70-29
Hochtorstraße 19, 23730 Neustadt
der reporter

köppe
Karosserie- u. Lackierfachbetrieb
Sierksdorfer Straße 20
23730 Neustadt i. H.
Tel.: 04561 / 34 44
www.lackkoeppe.de
Email: lackkoeppe@t-online.de

Fahrzeuglackierung
Unfall-Instandsetzung
Karosseriearbeiten
Ausbeultechnik
• modernste Technologien
• Original-Ersatzteile
• geprüfte Qualität
DEKRA - zertifizierte Fachwerkstatt für Unfallinstandsetzung

Kfz•Service Bartsch GbR
Kfz-Meisterbetrieb
Inhaber: Stefan Müller & Thomas de Vries
Brenkenhagener Weg 10 · 23743 Grömitz
Tel.: 04562 / 97 38 · Fax: 04562 / 97 25
· Reparatur aller Kraftfahrzeuge (speziell VW, Audi, Opel, Honda)
· Inspektion nach Herstellervorgaben mit Originalteilen
(ohne Verlust der Herstellergarantie)
Wir sagen Ihnen vorher, was es nachher kostet!
Unsere Öffnungszeiten: Montag bis Freitag 08:00 - 16:30 Uhr,
Samstag 08:00 - 12:00 Uhr oder gerne nach Vereinbarung

Kfz-Reparaturen
alle Marken!
Gollan
KFZ-SERVICE
Dorfstr. 7 · 23730 Neustadt/Beusloe
Tel. 0 45 61 / 3 98-7 61 · www.gollan.de

Das wird meiner!
Gebraucht. Gesucht. Gekauft.
Ihr junger Gebrauchter von Mercedes-Benz.
Ihr Einstieg in die Premiumklasse.
So gut wie neu und preislich mehr als verlockend: Gepflegte Jahreswagen und andere junge Gebrauchte der A-, B-, C- oder E-Klasse warten auf Sie. Steigen Sie ein und kommen Sie zur Probefahrt.
Mercedes-Benz
SÜVERKRÜP+AHRENDT
Autorisierter Mercedes-Benz Verkauf in Neustadt im Autohaus Lange, Rettiner Weg 69-75. Ihre Ansprechpartner **Jörg Ritter** (Telefon 04561 512024) und **Peter Adrian** (Telefon 04561 512029) freuen sich auf Sie. www.s-a.sh

Polo 6 N, schwarz, Alus, Servo, SD, 8 fach bereift, viele Neut., Tüv 10/14, top gepflecgt, 2450,-- 0171/7492353

SIMPLY CLEVER
ŠKODA
Der neue ŠKODA Rapid lädt ein zur Premiere.
Große Premiere am 10.11.2012
Abbildung zeigt Sonderausstattung
ŠKODA Rapid. Sein Design: frisch, klar und präzise. Seine Ausstattung: voll cleverer Details. Sein Platzangebot: einfach enorm. Entdecken Sie jetzt die neue Größe in der Kompaktklasse: den neuen ŠKODA Rapid. Und feiern Sie mit uns seine Premiere. Am 10. November 2012. Wir freuen uns auf Sie.
Kraftstoffverbrauch für alle verfügbaren Motoren in l/100 km, innerorts: 8,4 - 4,9; außerorts: 4,8 - 3,5; kombiniert: 6,1 - 4,0; CO_2-Emission, kombiniert: 137 - 106 g/km (gemäß VO (EG) Nr. 715/2007).
Heinrich Berg e.K.
Berliner Eck, 23758 Oldenburg
Tel: 04361 5126-17, Fax: 04361 5126-26
info@heinrichberg.de

Mercedes 220 E, Diesel, 70 KW, Bj 98, 207 tkm, Alu, Klima 2.000,-- 0175/5952819

Autogasumrüstung ab 1.850,00 € AH am Gogenkrog ☎ 04561/51640

Bastler sucht Auto ab Bj. 00, heil od. defekt, bis 2000,-€ ☎ 0171/4566675 od. 04559/2549830

Biete 4 PKW-Felgen, ET 45-6*14H2 I18 für 183/60 Reifen (Golf 3); außerdem diverse Kleiderschränke u. Regale ☎ 0162/3568896

Bürstner Argostime 160 a, div. Extras, EZ 7/11, neu, 2670 km, Preis 48500,--04503/704431

Kaufe Ihr altes, gepflegtes Auto mit geringen Kilometern. TS Automobile ☎ 04524/7389879

Kaufe/Entsorge Alt- u. Schrottautos. Lehmann 0175/9625892

Kleber Winterreifen guter Zustand auf Stahlfelge, 195/R15 60 5 Loch, Opel Astra G ☎ 0172/8434542

Mehrere PKW-Anhänger zu verkaufen. ☎ 0172/4565534

PKW
Ankauf/auch Unfall/hohe km
Entsorgung mit Zertifikat
Kfz-Werkstatt/Auspuffservice
Tel. 0 45 61 / 84 85
oder 01 72 / 4 11 84 85

W-Reifen Michelin Alpin 205x60R x16-96H Alu Felge 5-Loch 7,5x16 / ET 35 VHB 04528/273

4 Continental Wi.-Reifen neuw. m. Felgen, 175/60 R 515 81 T, 160,- T. 04562/2558803 ab 17 Uhr

1 Satz WR 215/55 R 16 auf Stahlfelge, f. z.B Alhambra, Galaxy o. Sharan, vzk. 280,- VHB ☎ 0174/3256619

4 WR auf Stahlfelge, 5 Loch 195/65 R 15 Goodyear 15tkm gel. 120,- VHB, 04561/7020

4 WR, Bridgestone 155/70 TR 13, 185,-€ VHB ☎ 0152/07521219

Achtung! Achtung! Kaufe: Pkw, Lkw und Busse in jedem Zustand für einen fairen Preis ☎ 0172/6066344 od. 04561/5969941 (alles anbieten).

Achtung! Es werden in Neustadt am Hafen Autos gekauft! Zentrale 04561/559724 od. 01522/6181700

Audi 100, 2,6 E, Bj. 93, 150PS, 217tkm, guter Zustand, 1850,-€ ☎ AB 04564/558

Audi A3 1.6 Benz., EZ 03/02, 179tkm, top gepflegt, Klimaaut., Sitzheiz, Radio/CD, Alufelgen, Winterreifen, viele Extras, VHB 3800,-€ ☎ 04561/9823

Su. T4 Multivan ☎ 0178/4300155

Alle Events unter
events.der-reporter.de

Renault Espace 2.0 dCi FAP Edition PGA, 173PS Bj. 08, HU6/13, 124 Tsd km, schwarz, scheckheftgepfl., Winterreifen, Preis VHB 14.990,-€ ☎ 04363/901766 o. 0172/1701851

Twingo Bj. 8/00, 97.000 km, TÜV 8/13, 800 e VHB ☎ 0173/8107100

VW LT 28 Diesel, Pritsche, Bj. 92, TÜV 8/14,2400,-€ ☎ 0174/6187073

VW Touran, 1.9 TDI, EZ 5/06, 135Tkm, schwarz, top gepflegt, Zahnriemen neu, TÜV 2014, Klima, Sitzheizung, AHK, Radio/CD u. weitere Extras, VHB 7.900,-€ ☎ 04364/471166

Winterreifen für 5er BMW Bj. xxx 205/60R1692H m. 5-Loch-Stahlfelge, nur 1 Winter gelaufen, FP 150,- ☎ 0171/4938171

Winterreifen Vredestein Snowtrac3, 195/60 R15 88H, auf Felge zvk. ☎ 0163/7930212

Wohnwag. "Hobby" L: 4m, 850kg Gesamtgew., Tüv 04/13, z. Schnäppchenpreis von nur 950,-€ zvk. ☎ 04561/4590

WR 4 Stck., m. Felge f. Opel Corsa, 145/80 R 13, 50,- ☎ 04561/8712

Kaufe Motorräder aller Marken
Barzahlung und Abholung
Kradbörse ☎ 0 45 23 / 64 64

Anzeige

Der neue Golf 7

Vorstellung am Samstag bei Travag

Kfz - Sachverständigenbüro
Schaden- und Wertgutachten
Schadenmanagement
Ingo Renner
Kfz-Sachverständiger, TÜV-zertifiziert
Kremper Weg 15
23730 Neustadt
Tel. 04561 714751
Mobil 0174 9806415
ingo.renner25@googlemail.com

Noch bleibt der neue Golf größtenteils bedeckt. Am Samstag werden die Verkaufsberater Rico Kunde, Oliver Hirsch, Nils Witte sowie Betriebsleiter Bernd Gartmann (2. v. re.) die Geheimnisse von Formen und Linien lüften.

Neustadt. Im Hause der Travag in Neustadt, Eutiner Straße 51 - 55, sind die Vorbereitungen getroffen: Die Verkäufer sind bestens geschult, das Auto steht für Probefahrten bereit. Die Vorstellung des neuen Golf kann kommen.

Die Besucher erwartet das neue Modell am Samstag, dem 10. November ab 10 Uhr. Zwar liegt das Hauptaugenmerk eindeutig auf dem brandneuen Golf, doch auch das Rahmenprogramm hat an diesem Tag einiges zu bieten. Neben einer Ausstellung „Generation Golf“, die die Modelle 1 bis 6 zeigt, ist VW mit einer Verkehrszeichenerkennung während einer simulierten Fahrt vor Ort. Zusätzlich hat Volkswagen ein spannendes Gewinnspiel im Gepäck, bei dem es mit etwas Glück Zuschauerkarten für „The Voice of Germany“ zu gewinnen gibt. Ein weiteres Gewinnspiel mit Sofortgewinnen (Kinderspielzeug, VW-Accessoires), Haarschnitte von „essanelle“, für Kinder zu verzierende Weihnachtsmänner von der Bäckerei Seßelberg sowie Kaffee, Kuchen und Punsch lassen keine Wünsche offen.

Der neue Golf ist komplett neu in Karosserie, Infotainment und Sicherheit. Er ist zudem 100 Kilogramm leichter als sein Vorgänger, trotz mehr Sicherheit und Komfort. Dafür verantwortlich zeigt sich in erster Linie der neue Modulare Querbaukasten (MQB), ein modernes Bauteilesystem, das Volkswagen für den Einsatz im ganzen Konzern entwickelt hat. Völliges Alleinstellungsmerkmal im Bereich der Sicherheit ist die neue Multikollisionsbremse, die im Falle eines Zusammenstoßes Folgeunfälle durch einen Bremsangriff verhindert. Im Innenraum sind gewohnt feine Materialien zur Anwendung gekommen, die eine hochwertige Verarbeitung garantieren. Die Mittelkonsole im neuen Golf ist dem Fahrer zugeneigt, um eine verbesserte Übersichtlichkeit zu ermöglichen. Die bisher im Golf verbauten Motoren wurden noch einmal komplett überarbeitet und somit effizienter und sportlicher abgestimmt. Die seit Jahren bei VW gebauten Ausstellungslininien Trendline, Comfortline und Highline finden sich auch im neuen Golf in bewährter Form wieder und bieten ein hohes Maß an Individualität und Flexibilität. Bei den neuen Navigationssystemen Discover Media und Discover Pro sind nun drei Karten-Up-Dates der Navigationskarten im Preis enthalten, um den Fahrer immer aktuell auf den neuesten Stand zu bringen. Und noch eine gute Nachricht: Der Einstiegspreis des neuen Golf ist, trotz Mehrausstattung, identisch mit dem seines Vorgängers.

Anzeige

Premiere im Autohaus Kolb

Neustadt. Am Samstag, dem 10. November von 10 bis 16 Uhr präsentiert das Autohaus Kolb in der Oldenburger Str. 30 den neuen Ford B-Max, den einzigen Kompaktwagen mit Panoramaschiebetüren. Mit seinem genialen Karosseriekonzept, bei dem die B-Säulen in die Panorama-Schiebetüren integriert wurden, begründet der Ford B-MAX ein völlig neues Fahrzeugformat. Die Schiebetüren bieten bei geöffneten Vordertüren und Panorama-Schiebetüren eine Einstiegsbreite von je 1,50 m. Dieser clevere Zugang sowie das flexible Sitzsystem, welches eine bis zu 2,35 m lange und ebene Ladefläche ermöglicht, sind in diesem Segment bislang einmalig. Zahlreiche raffinierte Technologien machen das Fahren mit dem MAV (Multi-Activity-Vehicle) zudem einfacher, angenehmer und effizienter. Das sprachgesteuerte Kommunikations- und Entertainmentsystem SYNCTM ermöglicht zum Beispiel die vollständige Einbindung verschiedener Mobilgeräte und hat erstmalig auch einen integrierten Notruf-Assistenten. Der revolutionäre 1,0-l-EcoBoost-Motor ist dank moderner Turbotechnologie und Direkteinspritzung der sparsamste Benzinmotor seiner Klasse – eine beeindruckende Leistung „engineered in Germany“. Weitere Infos sowie eine umfassende und kompetente Beratung gewährleistet das Team von Autohaus Kolb am Samstag.

Jetzt ganz groß einsteigen!
Der neue Ford B-MAX:
Der einzige Kompaktwagen mit Panoramaschiebetüren
Besuchen Sie uns zur Premiere am 10. November von 9 - 16 Uhr!

Abb. ähnlich
Ford B-MAX AMBIENTE
Flexibles Sitzsystem, Ford Easy Fuel, elektrische Fensterheber, Außenspiegel elektrisch einstellbar mit integrierten Blinkleuchten, IPS Intelligent Protection System, Reifendruckkontrollsystem, Zentralverriegelung uvm.
Bei uns ab 13.990,-€*
Kraftstoffverbrauch (in l/100 km nach VO (EC) 715/2007): FORD B-MAX: 7,9 (innerorts), 4,9 (außerorts), 6,0 (kombiniert), CO2-Emissionen 139 g/km (kombiniert) *zzgl. Überführungskosten
Ford Eine Idee weiter
Ford Autohaus Kolb GmbH
• preiswert
• hilfsbereit
• zuverlässig
Ihr Vertragshändler in Neustadt · Oldenburger Straße 30 · 23730 Neustadt · ☎ (0 45 61) 25 72 · www.ford-kolb.de

Plakette gefällig?

Angebot:
HU inklusive
Abgasmessung für PKW
ab € 90,-
GTÜ -KFZ-PRÜFSTELLE
• Hauptuntersuchungen
• Änderungsabnahmen (z.B. Felgen, Reifen, Fahrwerke, AHK usw.)
GTÜ
Eutiner Straße 28 · 23730 Neustadt
04561 / 71 49 11 · Mo. 8.30-18.00 Uhr, Di., Mi., Do. 8.30-17.00 Uhr, Fr. 8.30-16.00 Uhr ohne Voranmeldung

Heute ist Mittwoch

täglich geöffnet

Cismar: Haus der Natur, Bäderstr. 26: täglich 10 bis 19 Uhr

Dahme: StrandSPA, Strandpromenade 38: Mo., Di., Do. 8 - 19 Uhr, Mi. 8 - 18 Uhr, Fr. 8 - 22 Uhr, Sa. u. So. 10 - 18 Uhr

Grömitz: Grömitzer Welle, Kurpromenade 58: Di. u. Do. 14 bis 20 Uhr, Mi. u. Fr. 14 bis 21 Uhr, Sa. u. So. 10 bis 20 Uhr (am 9. + 10.11. geschlossen)

Indoor-Soccer, Grömitzer Höhe, Info unter Tel. 04562/1482

Zoo Arche Noah, Mühlenstr. 32: täglich ab 9 Uhr

Lenste: Freizeitreiten auf Hof Hopp (Tel. 04562/8207): am Wochenende und auf Anfrage

Neustadt: Kleiderstube u. Sozialkaufhaus der Tafel, Sandberger Weg 76: Mo. bis Fr. 9 bis 17 Uhr Sa. 9 bis 14 Uhr

zeiTTor - Museum der Stadt Neustadt, Kremper Tor: Fr. 15 bis 17 Uhr, Sa. u. So. 14 bis 16 Uhr

Sierksdorf: Panoramic-Schwimmbad, Am Pfingstberg: Di. u. Mi. 14-19 Uhr, Do. 14-16 Uhr, Fr. 14-20 Uhr, Sa. 8-11 u. 14-19 Uhr, So. u. Feiertag 8-12 Uhr

Alle Angaben ohne Gewähr.

Verlags-Sonderveröffentlichung - Anzeige -

Internet-Guide Ostholstein

Adresse: http://www. Internet-Führer Ostholstein

Verlags-Sonderveröffentlichung - Anzeige

Auto, Motorrad & Fahrrad

AUTO HAGEN
WOLFGANG HAGEN e. K.
NISSAN IN NEUSTADT
Eutiner Straße 47 • 23730 Neustadt
Werkstatt • Tel. 04561 / 92 40
Verkauf • Tel. 04561 / 17890 • Fax 3765
www.Auto-Hagen-Neustadt.de

OH www.ostholstein.de

Tierbestattungen

TIERBESTATTUNG IM ROSENGARTEN
Würdevoller Abschied vom geliebten Haustier
www.tierbestattung-im-rosengarten.de
Tel. 0 45 61 / 71 42 30

Bestattungsunternehmen

BESTATTUNGSHAUS MIELKE
Wir sind für Sie da.
www.bestattungshaus-mielke.de

Haustechnik / Elektro / Heizung / Sanitär

Stoll OHG
Heizung Sanitär Elektro Klima
Bäderstraße 60, 23743 Cismar
Tel.: 04366-398, Fax: 04366-457
info@stoll-ohg.de www.stoll-ohg.de

Werbeagenturen

BALTICUM
Verlagsgesellschaft und Werbeagentur GmbH
23730 Neustadt in Holstein · Hochtorstraße 19
Tel.: 04561 / 51 70-0 · Fax: 04561 / 51 70-90
www.balticum-verlag.de

RÜTING BESTATTUNGEN
23730 Neustadt, Schmiedestraße 5-7
Tel. 04561 - 44 44, Fax 04561 - 44 96
www.rueting-bestattungen.de

Internet / Webdesign

BALTICUM
Verlagsgesellschaft und Werbeagentur GmbH
23730 Neustadt in Holstein · Hochtorstraße 19
Tel.: 04561 / 51 70-0 · Fax: 04561 / 51 70-90
www.balticum-verlag.de

Alle Events unter events.der-reporter.de

Donnerstag, 8. November

6 bis 14 Uhr - Wochenmarkt, Parkplatz Kirchenstraße, gegenüber Kloppenburg, Grömitz

8 bis 18 Uhr - Adventsausstellung, Speckmann & Vedder, Oldenburg

8 bis 16 Uhr - MeeresBürger-Ausstellungen „Der Aal“ und „Müll im Meer“, BUND Umwelthaus, Neustadt

9.30 bis 11 Uhr - Babytreff, Kinderhort an der Hochtor-Grundschule, Schulstr.3, Neustadt

9.30 bis 11 Uhr - Frauenfrühstück, Neues Gemeindehaus, Grömitz

10 bis 17 Uhr - Aurum-Direkt Goldexperten, Nord-Ostsee Auktionsatoren, Markt 7, Grömitz

10 bis 11.30 Uhr - Elternfrühstück, Offene Ganztagsschule, Süsel

10 bis 11 Uhr - Nordic-Walking für Senioren, Tourismus-Service, Pelzerhaken

10.30 bis 12 Uhr - Migrationssozialberatung Kreis OH, Rathaus, Neustadt

13.30 Uhr - Seniorennachmittag, Ev. Gemeindehaus, Lensahn

14.30 bis 16 Uhr - Kreisjugendamt Sprechstunde, Rathaus, Neustadt

15 bis 18 Uhr - Begegnungsnachmittag, AWO, Neustadt

15 Uhr - Fitnessradler TSV (auch 18 Uhr), Wendehammer Jacob-Lienau-Schule, Neustadt

15 Uhr - Krebsnachsorgegruppe, Ostseeresidenz am Haakengraben 3-5, Neustadt

15 Uhr - Ostpreußennachmittag, Hotel Stadt Kiel, Neustadt

15 bis 17 Uhr - Psychosoziale Krebsnachsorge, DRK Sozialstation, Neustadt

15 Uhr - Seniorenkegeln, Kegelsportanlage, Lensahn

15 bis 18 Uhr - Seniorentreff Klön- u. Spielnachmittag, Haus des Gastes, Sierksdorf

15 bis 16 Uhr - Sprechzeit Bürgermeister Gem.Altenkrempe, Amtsverwaltung Am Ruhsal 2, Schönwalde

15.30 bis 17.30 Uhr - Ausgabe/ Abgabe Kleiderspende, Rosengarten 10, Kleiderstube, Neustadt

16 Uhr - Info für kommende Erstklässler, Mensa Steinkamp-Grundschule, Neustadt

16 bis 16.30 Uhr - Kinderchor, Ev. Kirche, Süsel

16 bis 18 Uhr - Sprechstunde Kinder- u. Jugendberater, Jugendzentrum Red Corner, Grömitz

16 bis 18 Uhr - Sprechzeit f. Frauen u. Mädchen, Notruf Ostholstein, Neustadt

16 Uhr - Teen's Club für Jugendliche von 10 bis 12 Jahren, Ev. Gemeindehaus, Lensahn

16 bis 17 Uhr - Vorlesestunde, Buchstabe Hochtorstr.2, Neustadt

16.30 bis 17.30 Uhr - Kinderbibelgruppe, Gemeindehaus Kirche, Süsel

16.30 bis 17 Uhr - Rheuma-Liga Warm-Wasser-Gymnastik, Schön Klinik, Neustadt

17 bis 20 Uhr - Lichterfest, Brückstraße, Neustadt

18 bis 20 Uhr - Jugendtreff, Gemeindehaus Kirche, Süsel

18 Uhr - Sportabzeichen-Abnahme TSV, Sportplatz, Lensahn

18.15 Uhr - Sing- und Klönkreis, Ev. Gemeindehaus, Lensahn

18.30 Uhr - Rotary-Club Treffen, Marienhof, Neustadt

19 bis 21 Uhr - Freundeskreis Suchtkrankenhilfe - (0162/6170584), Schmiedestr. ev. Gemeindehaus, Neustadt

19 Uhr - Vortrag "300 Mio. Jahre Erdgeschichte Ostholsteins", Museum, Pönitz

19.30 Uhr - Anonyme Alkoholiker Treffen, Kath. Gemeindehaus, Neustadt

19.30 Uhr - Musik am Abend, Schön Klinik, Neustadt

19.30 Uhr - Skatfreunde Treffen, Hotel Stadt Kiel, Neustadt

20 Uhr - Klönabend Camping-Club Freischütz Eutin, Landgasthof "Haasen-Diele", Süsel

20 Uhr - Konkordia Übungsabend, Restaurant Zur schönen Aussicht, Grömitz

20 Uhr - Liedertafel Übungsabend, Neustädter Hof, Neustadt

20 bis 21 Uhr - Neustädter Tanzclub Fortgeschrittene Standard/Latein, alle Altersgruppen, im Jugendtreff am Gogenkrog, Neustadt

Freitag, 9. November

6 bis 14 Uhr - Wochenmarkt, Parkplatz Kirchenstraße, gegenüber Kloppenburg, Grömitz

8 bis 16 Uhr - MeeresBürger-Ausstellungen „Der Aal“ und „Müll im Meer“, BUND Umwelthaus, Neustadt

8 bis 13 Uhr - Wochenmarkt, Marktplatz, Neustadt

8.30 bis 17 Uhr - Grüngutsammelstelle geöffnet, Lieschenrader Weg, Neustadt

9 Uhr - Gebetstreffen, Ev. Gemeindehaus I, Neustadt

9 bis 11 Uhr - Krebsverein OH Sprechstunde, Onkologische Tagesklinik, Eutin

9.30 Uhr - Eltern-Baby-Kreis, Strandkirche, Scharbeutz

10 bis 17 Uhr - Aurum-Direkt Goldexperten, Optik Scheunemann, Neustadt

10 bis 17 Uhr - Aurum Schmuckbewertung, Fa. Thomsen, Waschgrabenstr.11, Neustadt

10 bis 12 Uhr - Kinderschutzbund-Sprechstunde, Vor dem Kremper Tor 19, Neustadt

10 Uhr - Runder Tisch Seniorennetzwerk, Rathaus, Neustadt

14.30 bis 16.30 Uhr - Altenbegegnung, Ev. Gemeindehaus, Neustadt

14.30 Uhr - Häkelbüdelclub, Altes Pastorat, Grömitz

15 bis 17 Uhr - Ausgabe, Neustädter Tafel, Sandberger Weg 76, Neustadt

15 Uhr - Heimat- und Kulturverein trifft sich, Haus des Gastes, Grube

15 Uhr - Märchen aus Afrika, Gemeindebücherei, Lensahn

15 bis 17.30 Uhr - Seniorenskat, Bürgerbegegnungsstätte, Lensahn

15.30 bis 17.45 Uhr - Abenteuerland Kindergruppen, Ev. Gemeindehaus II, Neustadt

17 bis 22 Uhr - Night-Café, Jugendzentrum Red Corner, Grömitz

17 bis 19 Uhr - Schachverein Scharbeutz Training f. Jgdl., Hotel Wennhof, Scharbeutz

17.30 bis 20 Uhr - Selbsthilfegruppe f. manisch Depressive, Angehörige u. Professionelle, Tel. 04561/5282482, Neustadt

19 Uhr - Bingo, Gemütliche Ecke, Grömitz

19 Uhr - Skat und Kniffel, Roger Krug, Roge

19.30 Uhr - Schachverein Scharbeutz Training f. Erw., Hotel Wennhof, Scharbeutz

Anzeige

Super Tanz mit Stephan Nanz

Sierhagen. Am Samstag, dem 10. November findet der nächste original Super-Tanz mit Stephan Nanz in der urgemütlichen und beheizten Fest-Diele auf dem Gut Sierhagen statt. Veranstalter Dohse`s Party Service und Stephan Nanz Entertainment laden die Gäste ein zur großen Tanz-Nacht. In gepflegter Atmosphäre feiern, leckere Getränke und Cocktails genießen und dabei auf viele Gäste im gleichen Alter treffen. Mit diesem einmaligen Konzept hat Stephan Nanz Entertainment die richtigen Maßstäbe gesetzt und Sierhagen weit über die Grenzen Ostholsteins zum beliebten Party-Treffpunkt gemacht. Diesmal werden die Gäste durch den besten Party-Mix in die richtige Partystimmung versetzt. Aufgrund der großen Nachfrage wird es beim Super Tanz mit Stephan Nanz auch wieder sehr viel Discofoxmusik zum Tanzen geben. Der Startschuss fällt pünktlich um 21 Uhr und die Nacht verspricht bei einem Eintrittspreis von 8 Euro einfach wieder einmal unvergesslich zu werden.

20 Uhr - **Komödie "Sechs Tanzstunden in sechs Wochen"**, Theatersaal Jacob-Lienau-Schule, Neustadt

20 Uhr - **Preisskat**, Gaststätte "Zur gemütlichen Ecke", Sierksdorf

20 Uhr - **Skatclub Scharbeutz OH**, Bahnhofstraße 7b, Haffkrug

Samstag, 10. November

6 bis 14 Uhr - **Wochenmarkt**, Parkplatz Kirchenstraße, gegenüber Kloppenburg, Grömitz

8.30 bis 14 Uhr - **Grüngutsammelstelle geöffnet**, Lieschenrader Weg, Neustadt

9.30 bis 12.30 Uhr - **Bücherflohmarkt**, Stadtbücherei, Neustadt

10 bis 13 Uhr - **Geschäftsöffnungszeiten "reporter" Verlagshaus** , Hochtorstraße 19, Neustadt

10 bis 12 Uhr - **Senioren Internet-Café**, Alloheim Senioren-Residenz "Grömitzer Höhe", Grömitz

10 bis 12 Uhr - **Senioren-Internet-Treff**, VHS Kremper Str.32, Neustadt

10.30 Uhr - **Buchausstellung und handgenähte Puppen**, Schön Klinik, Neustadt

10.30 bis 11.30 Uhr - **Kinderuni "Sprechen ohne Worte"**, Theatersaal Jacob-Lienau-Schule, Neustadt

11 Uhr - **Marinekameradschaft verkauft Erbsensuppe**, Marktplatz, Neustadt

14 bis 18 Uhr - **Martinsmarkt**, Integrativer Waldorfkindergarten Burgstraße u. Rosenstraße, Neustadt

14 bis 17 Uhr - **Preisschießen für Gäste**, Schüttenhus im Speckenweg, Scharbeutz

15 Uhr - **Kindertheater „Das Zauber-Orchester“**, Kulturwerkstatt Forum e.V., Neustadt

15 Uhr - **Otto-Bachmann-Pokal**, Schießstand Schützengilde, Neustadt

17 Uhr - **Klosterführung**, Cismar

17 bis 18.30 Uhr - **Sierksdorfer Laternenumzug**, Tourist Information, Sierksdorf

19 Uhr - **Vergnüglicher Abend mit der AWO**, Haus der Begegnung, Lensahn

19.30 Uhr - **Komödie „Eine Frau beginnt mit 40“**, Kulturscheune, Süsel

19.30 Uhr - **Konzert der „Voice Company“**, Basilika, Altenkrempe

20 Uhr - **Folky Indie-Pop mit „Honig“ und Band**, Kulturwerkstatt Forum e.V., Neustadt

20 Uhr - **Liederabend**, Hof Klostersee, Grönwohldshorst

21 Uhr - **Super Tanz mit Stephan Nanz**, Gut, Sierhagen

Die Messe ist vorbei.
Die kleinen Preise bleiben!

Schreibtischunterlage 2013
2,50 €

Wandkalender 2013
1,00 €

Familenkalender 2013
3,50 €

Hochtorstraße 19
23730 Neustadt in Holstein
Tel. 0 45 61 - 51 70-0
www.der-reporter.de
info@der-reporter.de

Jeden Mittwoch.
Jeden Samstag.
der reporter

Donnerwetter!
Was macht das
Wetter mit uns?

Wetterkapriolen und Wetterfühligkeit -
Wie krank macht uns das Wetter?

AMEOS
MITTENDR!N

Es diskutieren
Dr. Meeno Schrader, Wetterwelt
Prof. Detlef Dietrich, AMEOS Hildesheim

Moderation: **C. Harthun-Kollbaum**

Donnerstag |15. November|19.30 Uhr
AMEOS Neustadt
Wiesenhof | Festsaal

www.10jahre.eu
AMEOS
:: Leben und Gesundheit in guten Händen ::

22 Uhr - **Black 'n' Beats**, Lokhaus, Neustadt

Sonntag, 11. November

6 bis 14 Uhr - **Wochenmarkt**, Parkplatz Kirchenstraße, gegenüber Kloppenburg, Grömitz

8 bis 17 Uhr - **Basar und Flohmarkt**, ehem. Hochtor-Schule, Neustadt

10.30 Uhr - **Buchausstellung und handgenähte Puppen**, Schön Klinik, Neustadt

10.30 Uhr - **Marquise de la Brandl**, Schön Klinik, Neustadt

11 Uhr - **Karnevalversammlung des BI-WA**, Kremper Krug, Altenkrempe

12.30 Uhr - **Vernissage Ingrid Friedrichsen**, Galerie im Gemeindehaus, Scharbeutz

13 bis 17 Uhr - **Martinsbasar**, Haus des Gastes, Sierksdorf

17 Uhr - **Kulinarische Winterreise**, Gruber Hof, Grube

19.30 Uhr - **Komödie „Eine Frau beginnt mit 40“**, Kulturscheune, Süsel

Montag, 12. November

6 bis 14 Uhr - **Wochenmarkt**, Parkplatz Kirchenstraße, gegenüber Kloppenburg, Grömitz

8 bis 12 Uhr - **Krümeltreff**, Strandkirche, Scharbeutz

8 bis 16 Uhr - **MeeresBürger-Ausstellungen „Der Aal“ und „Müll im Meer“**, BUND Umwelthaus, Neustadt

9 bis 11 Uhr - **Seniorenfrühstück**, Bürgerbegegnungsstätte, Lensahn

9 bis 14 Uhr - **Sprechzeit Sozialdienst kath. Frauen**, Kath. Gemeindehaus, Neustadt

10 bis 12 Uhr - **Kinderschutzbund-Sprechstunde**, Vor dem Kremper Tor 19, Neustadt

10 bis 12 Uhr - **Sprechzeit f. Frauen u. Mädchen**, Notruf Ostholstein, Neustadt

14 bis 18 Uhr - **Bridgeclub Neustadt**, im Bistro "La Mer" des Dana Pflegeheimes Am Kiebitzberg, Neustadt

14 Uhr - **Erfahrungsaustausch pflegende Angehörige**, DRK Sozialstation, Neustadt

14.30 bis 18 Uhr - **Bridge-Club Grömitz**, Sellin's Gasthof, Bliesdorf

14.30 bis 15.30 Uhr - **Seniorensport**, Hochtor-Schule, Neustadt

15 bis 18 Uhr - **Begegnungsnachmittag**, AWO, Neustadt

15 Uhr - **Bürgermeister-Sprechstunde**, Klosterkrug, Cismar

15.30 bis 17 Uhr - **Mutter- und Kindkreis**, Ev. Kindergarten, Grömitz

16 bis 17 Uhr - **Rentenberatung LVA u. BfA**, Rathaus, Grömitz

17.30 bis 19 Uhr - **Lesen und Schreiben f. Erwachsene**, Stadtbücherei, Neustadt

18 Uhr - **Rheuma-Liga**, Kath. Kirche, Neustadt

18.30 bis 20 Uhr - **Jugendtheatergruppe**, Gemeindehaus Kirche, Süsel

19 Uhr - **Infoveranstaltung zur Bahntrasse**, Mehrzweckhalle, Merkendorf

19 bis 20.15 Uhr - **Posaunenchor**, Ev. Gemeindehaus, Neustadt

19.30 Uhr - **Herzsportgruppe**, Sporthalle Bundespolizei, Neustadt

19.30 Uhr - **Kammerchor OH Chorprobe**, Musikraum Jacob-Lienau-Gemeinschaftsschule, Neustadt

19.30 Uhr - **Mitgliederversammlung des Blasorchesters**, GHS, Lensahn

19.30 Uhr - **Sucht-Selbsthilfegr. Blaues Kreuz f. Betroffene u. Angehörige**, Gemeindehs. hinter Kirche, Lensahn

19.30 Uhr - **Treffen Freunde der plattdeutschen Sprache**, Hotel & Café Wallburg, Neustadt

19.30 Uhr - **Treffen Pensionäre der PUHG**, Kajüte, Neustadt

19.30 Uhr - **Übungsabend Skat Club**, Teestube Gogenkrog-Halle, Neustadt

14.30 Uhr - **Café Ü 65**, DRK Pflegezentrum am Mühlenblick, Neustadt

14.30 Uhr - **Rheuma-Liga Warm-Wasser-Gymnastik**, Karl-Schütze Heim, Merkendorf

14.30 Uhr - **Senioren-Klönschnack-Treff**, An der Gildehalle, Grömitz

15 Uhr - **SoVD spielt Bingo**, Gosch Hotel, Grömitz

15.35 Uhr - **Bewegungstherapie - Sport nach Krebs (auch 16.45 Uhr)**, Sana Klinik, Oldenburg

16 bis 16.30 Uhr - **Rheuma-Liga Warm-Wasser-Gymnastik** - auch 16.45-17.15 Uhr, Schön Klinik, Neustadt

16 bis 18 Uhr - **Sockenstricken**, Tourismus-Service, Neustadt

17 bis 18 Uhr - **Gymnastik "Fibromyalgie" Rheuma-Liga**, Schön Klinik, Neustadt

17 Uhr - **Schwimmen mit dem Seniorenbeirat**, ab Bushaltestelle Butzhorn, Neustadt

Zum Ausschneiden & Aufbewahren geeignet

Das gelbe Ofenhaus

Größtes Ofenhaus in Süd-Ostholstein

TESTSIEGER
Stiftung Warentest test
Hase Kaminofen Jena
GUT (2,3)
Im Test: 12 Kaminöfen für Scheitholzverbrennung
Ausgabe 11/2011

Janzen & Janzen-Markmann GbR | Voßbarg 23 | 23689 Pansdorf | ☎ 04504 / 609429
Mo.-Fr. 10-18 Uhr | Sa. 10-14 Uhr geöffnet | www.dasgelbeofenhaus.de

Öfen aus Deutschland, Dänemark, Schweden, Niederlande und Österreich

Seit 1967 Schornsteinbau Meisterbetrieb Georg Janzen GmbH
Lieferung und Montage sämtlicher Schornsteinsysteme · Tel. 0 45 04 / 16 38

160 Öfen auf 450 m²

Alle Kaminöfen entsprechen den Anforderungen der BImSchV2 gültig ab 01.01.2015

Zum Ausschneiden & Aufbewahren geeignet

Dienstag, 13. November

6 bis 14 Uhr - **Wochenmarkt**, Parkplatz Kirchenstraße, gegenüber Kloppenburg, Grömitz

8 bis 12 Uhr - **Krümeltreff**, Strandkirche, Scharbeutz

8 bis 16 Uhr - **MeeresBürger-Ausstellungen „Der Aal“ und „Müll im Meer“**, BUND Umwelthaus, Neustadt

8 bis 13 Uhr - **Wochenmarkt**, Marktplatz, Neustadt

9 Uhr - **schweige & höre**, Kath. Kirche, Neustadt

9 Uhr - **Seniorenfrühstück**, Ev. Gemeindehaus, Neustadt

9 bis 11 Uhr - **Sprechstunde des Vereins zur Hilfe Krebskranker Ostholstein e. V.**, Onkologische Tagesklinik, Eutin

10 bis 12 Uhr - **Ausgabe/Abgabe Kleiderspende, Rosengarten 10**, Kleiderstube, Neustadt

10 Uhr - **Beratung f. Pflegebedürftige u. Angehörige** - Zi.12, Rathaus, Neustadt

10 bis 11.30 Uhr - **Eltern-Kind-Kreis**, Ev. Gemeindehaus, Sierksdorf

10 bis 12 Uhr - **Sprechzeit f. Frauen u. Mädchen**, Notruf Ostholstein, Neustadt

10 bis 12 Uhr - **Strandentdeckungstour**, Umwelthaus, Neustadt

14 Uhr - **Handarbeit**, AWO Begegnungsstätte, Lensahn

18 bis 19.30 Uhr - **Blockflötenkreis**, Stadtbücherei, Neustadt

18 Uhr - **Neustädter Tanzclub Anfänger, alle Altersgruppen**, im Jugendtreff am Gogenkrog, Neustadt

18 Uhr - **Vorstellung Gartenprojekt zum Mitmachen**, Ev. Gemeindehaus, Schönwalde

19 Uhr - **"Abenteuer-Reise von Bali nach Alor"**, Schön Klinik, Neustadt

19 Uhr - **Chorprobe**, Pastorat, Altenkrempe

19 bis 21 Uhr - **Neustädter Tanzclub Fortgeschrittene Standard/Latein, alle Altersgruppen**, im Jugendtreff am Gogenkrog, Neustadt

19.30 bis 21 Uhr - **Freundeskreis Suchtkrankenhilfe** - Hochtorstr.22, Diakonie, Neustadt

19.30 Uhr - **Orchesterprobe Ostseekrabben**, Theatersaal an Jacob-Lienau-Schule, Neustadt

19.30 Uhr - **Probe der Kantorei**, Ev. Gemeindehaus, Lensahn

19.30 Uhr - **Treffen Elterngruppe von Drogenabhängigen**, Wakenitzmauer 176, Lübeck

20 Uhr - **DRK-Bereitschaftsabend** - Haakengraben 3, DRK Ostseeresidenz, Neustadt

20 Uhr - **Versammlung Rasse-Kaninchen-Zuchtverein U-107**, Dorfschänke, Merkendorf

IMPRESSUM

der reporter
Das Familienwochenblatt

für Neustadt, Grömitz, Cismar, Kellenhusen, Dahme, Grube, Lensahn, Harmsdorf, Hansühn, Mönchneversdorf, Schönwalde, Kasseedorf, Gömnitz, Süsel, Scharbeutz, Haffkrug, Sierksdorf **sowie alle in diesem Gebiet liegenden Ortschaften.**

Anzeigen:..... Michael Scheil
..... Petra Geffken
..... Jürgen Koch
..... Sven Muchow
..... Nicole Hagen
..... Jenny Beyer
..... Ines Rosenow
..... Wiebke Staschik
..... Daniela Grebien
Redaktion:..... Gesche Muchow
..... Uwe Muchow
..... Marco Grümmer
..... Kristina Kolbe
..... Marlies Henke
Red./Termine:..... Petra Remshardt
Vertrieb:..... Johanna Baumann
Verantwortlich:.... Uwe Muchow
Druck:..... Boyens Offset/Heide
Layout/Satz:..... Balticum Verlag
Auflage:..... 36.000
..... (42.000 Sommerauflage)
Gültige Anzeigenpreisliste: 1/2012

www.der-reporter.de
E-Mail: ..... info@der-reporter.de
Redaktion: .. redaktion@der-reporter.de
Annahmeschluss für Anzeigen und Redaktion: für Mittwoch, montags 18 Uhr für Samstag, donnerstags 18 Uhr bei Kombinationsanzeigen mit anderen reportern sowie bei Sonderseiten bereits drei Werktage vor Erscheinen
Büroöffnungszeiten:
Mo. - Fr. von 8.30 - 18.00 Uhr
Sa. 10.00 - 13.00 Uhr
Für Hörfehler, die bei der telefonischen Aufgabe von Annoncen entstehen, übernimmt der Verlag keine Haftung. In jedem Fall ist der Auftraggeber zur Zahlung der Annoncen-Rechnung verpflichtet.
Mitglied der Arbeitsgemeinschaft Freier Anzeigenblätter
Herausgeber und Verlag:
BALTICUM
VERLAGSGESELLSCHAFT UND WERBEAGENTUR GMBH
23730 Neustadt · Hochtorstr. 19
Tel. (0 45 61) 51 70-0 · Fax 51 70 90
23723 Neustadt Postfach 1369

UNSERE ANNAHMESTELLEN:
Firma Haase, Agentur,
Lienaustr. 10, 23730 Neustadt
Zugehör, Lotto-Toto,
Am Ring 10, 23746 Kellenhusen
Marion's, Buchhandlung,
Oldenburger Str. 2, 23744 Schönwalde
Edeka Aktiv Markt Prieß
Eutiner Str. 11, 23738 Lensahn

UNSERE PARTNER:
der reporter - Fehmarn/Heiligenhafen Nordweide 2 - 23769 Burg/F.
Stüben-Verlag-Werbung,
Tel. (0 43 71) 8 62 70, FAX 92 97
info@reporter-fehmarn.de
der reporter - Oldenburg in Holstein Am Rathsland 3 - 23758 Oldenburg
Verlag: Ostsee-Verlag,
Tel. (0 43 61) 6 32 03 o. 6 32 04,
FAX 6 30 03
info@derreporter.com
der reporter - Timmendorfer Strand/ Bad Schwartau
Verlag: PM-Druck GmbH, Mühlenweg 3, 23669 Timmendorfer Strand,
Tel. (0 45 03) 21 40, FAX 83 08
Büro Bad Schwartau, Lübecker Str. 36
23611 Bad Schwartau,
Tel. (04 51) 2 69 62, FAX 20 80 71
redaktion@reporter-tdf.de
oder anzeigen@reporter-tdf.de
der reporter - Eutin / Plön / Preetz Lübecker Straße 18 - 23701 Eutin
Verlag: Burg-Verlag,
Tel. (0 45 21) 7 01 10, FAX 70 11 33
anzeigen@der-reporter.info
der reporter - Bad Doberan / Kühlungsborn- Am Düsterbarg 12 - 18209 Wittenbeck
Verlag: NORD-REPORT-VERLAG,
Tel. (03 82 93) 41 000, FAX 41 00 11
der.reporter@t-online.de

Filmbühne Grömitz
Kirchenstraße 27-29 • Tel. 0 45 62 / 22 36 43
Unser Programm vom 08.11. bis 14.11.2012

007: SKYFALL Fsk 12
täglich 14.30, 17.15 und 20.00 Uhr

Hommage an die Ikone Miriam Makeba
MAMA AFRICA
Do, Fr, Mo, Mi 20.15 Uhr, Di 15.30 Uhr
(Di für Senioren 4,00 € Eintritt)

3. Woche **HOTEL TRANSSILVANIEN** Fsk 6
Do, Fr, Sa, Mo, Mi 15.00 Uhr,
Sa, So, Mo 17.00 Uhr, Di 17.30 Uhr

WIR WOLLTEN AUFS MEER Fsk 12
Sa und Di 20.15 Uhr

Immer mittwochs ist Beste-Freunde-Tag:
ZIEMLICH BESTE FREUNDE Fsk 6
Mi 17.15 Uhr

Reihe Filmkunst in Grömitz:
STARBUCK Fsk 12 - So 20.15 Uhr

ASTERIX UND OBELIX - IM AUFTRAG IHRER MAJESTÄT Fsk 0
Do, Fr 17.00, So 15.00 Uhr

Der letzte gemeinsame Film des Ausnahme-Schauspieler-Paares Susanne Lothar und Ulrich Mühe
NEMESIS ab 15.11. im Bundesstart

Die Twilight-Saga geht ihrem Ende entgegen:
BREAKING DAWN Teil 1 und 2
am 18.11. ab 17.00 Uhr,
Vorpremiere Teil 2 am 21.11. 20.00 Uhr
Kartenvorverkauf hat begonnen!

Mehr zum Programm unter: www.Kino-Groemitz.de

KINO CENTER vor dem Kremper Tor 23730 Neustadt
KINO-CENTER VOR DEM KREMPER TOR
Für Reservierungen: Tel. 0 45 61 / 48 98
Do., 08.11.2012 - Mi., 14.11.2012
Änderungen vorbehalten!
www.kinoneustadt.de

JAMES BOND SKYFALL ab 12/6 Jahren
Do., Fr., Sa., Mo., Di., Mi. 15.30, 18.00 + 20.30 Uhr,
So. 11.00, 15.15, 18.00 + 20.30 Uhr Sonntag Frühstückskino!

MADAGASCAR 3 ab 0 Jahren
Do., Fr., Mo., Di., Mi. 15.30 Uhr, Sa. 13.45 Uhr,
So. 13.00, 14.45 + 16.30 Uhr

HOTEL TRANSSILVANIEN ab 6 Jahren
Do., Fr., Mo., Mi. 17.00 Uhr, Sa. 13.45 Uhr, Di. 15.30 Uhr,
So. 11.00, 12.45 + 14.30 Uhr Sonntag Frühstückskino!

DAS SCHWERGEWICHT ab 6 Jahren
Do., Mo. 18.30 + 20.30 Uhr, Sa. 18.00 + 20.00 Uhr,
Fr., Di., Mi., 17.00, 18.45 + 20.30 Uhr,
So. 11.00, 18.00 + 20.00 Uhr Sonntag Frühstückskino!

360 ab 12/6 Jahren
Di. 20.00 Uhr

ICE AGE 4 - VOLL VERSCHOBEN ab 0 Jahren
Do., Fr., Mo., Mi. 15.30 Uhr, Sa. 14.00 Uhr
So 13.30 Uhr

ASTERIX & OBELIX ab 0 Jahren
Do., Mo. 17.00 Uhr, Sa. 18.00 Uhr, So. 16.00 Uhr

DAS BOURNE VERMÄCHTNIS ab 12/6 J.
Do., Mo. 19.00 Uhr, Fr., Mi. 20.30 Uhr, So. 18.00 Uhr

SCHUTZENGEL ab 16 Jahren
Do., Mo. 21.00 Uhr, Fr., Mi. 18.30 Uhr,
Fr., Sa. 20.15 Uhr, Di. 17.00 Uhr

FUSSBALL AUF KINOGROSSBILDLEINWAND
STADIONATMOSPHÄRE AUF POLSTER-SESSELN ANSTATT HARTSCHALENSITZEN!
Sa., 15.30 Uhr Bundesliga **Konferenz**
Sa., 15.30 Uhr Bundesliga **Freiburg - HSV**
EINTRITT FREI!

klimatisiert | familienfreundliche Preise | Montag ist Kinotag!

„360“ im KoKi

Neustadt. Das Kommunale Kino (KoKi) Neustadt setzt sein Programm mit einem Episodenfilm über die Liebe fort. In “360” überträgt der brasilianische Regisseur Fernando Meirelles Arthur Schnitzlers „Reigen“ in die Gegenwart - mit großer Starbesetzung. In den neun Geschichten, die auf Flughäfen und in modernen Verkehrsmitteln, vor dem Hintergrund von Finanzkrise und Grippepandemien spielen, wirken Anthony Hopkins, Rachel Weisz, Jude Law und Moritz Bleibtreu mit. Meirelles erzählt von Abhängigkeiten, Missverständnissen, erotischen Versuchungen, romantischen Momenten und tiefer Verzweiflung. Seine Akteure sind miteinander verbunden, gehören zu einer großen Gemeinschaft, tun alle ihr Bestes, aber es gelingt ihnen nicht. „360“ zeigt in ungewöhnlichen Kameraperspektiven einen kühlen, schillernden Liebesreigen. “360” läuft nur am Dienstag, dem 13. November um 20 Uhr im Kino-Center Vor dem Kremper Tor in Neustadt. Karten für fünf Euro gibt’s im Vorverkauf in den Buchläden “Buchstabe” und an der Abendkasse.

Mittwoch, 14. November

6 bis 14 Uhr - Wochenmarkt, Parkplatz Kirchenstraße, gegenüber Kloppenburg, Grömitz

8 bis 16 Uhr - MeeresBürger-Ausstellungen „Der Aal“ und „Müll im Meer“, BUND Umwelthaus, Neustadt

9.30 bis 12 Uhr - Breakfastclub, Jugendzentrum, Neustadt

9.30 bis 11 Uhr - Eltern-Kind-Kreis, Ev. Gemeindehaus, Sierksdorf

10 bis 12 Uhr - Ausgabe/Abgabe Kleiderspende, Rosengarten 10, Kleiderstube, Neustadt

10 bis 12 Uhr - Kinderschutzbund-Sprechstunde, Vor dem Kremper Tor 19, Neustadt

10 bis 12 Uhr - Senioren Internet-Café, Alloheim Senioren-Residenz "Grömitzer Höhe", Grömitz

10 bis 12 Uhr - Sprechzeit f. Frauen u. Mädchen, Notruf Ostholstein, Neustadt

10.30 bis 12.30 Uhr - Sprechstunde Haus&Grund, Am Hafensteig 19, Neustadt

14 bis 16 Uhr - Mittwochstreff der Brücke, Bahnhofstr. 4, Neustadt

14.30 bis 15.30 Uhr - Seniorensport Verein f. Bewegungstherapie, Hochtor-Schule, Neustadt

14.45 bis 15.15 Uhr - Rheuma-Liga Trocken-Gymnastik, Steinkamp-Schule, Neustadt

14.45 bis 15.45 Uhr - Seniorengymnastik, Kleine Turnhalle, Lensahn

15 bis 17 Uhr - Ausgabe, Neustädter Tafel, Sandberger Weg 76, Neustadt

15 Uhr - Großer Gemeindenachmittag, Ev. Gemeindehaus, Grömitz

15 bis 17 Uhr - Handarbeitsgruppe d. Siedlergemeinschaft, Hasselburg, Altenkrempe

15 bis 17 Uhr - Modenschau beim Seniorenkreis, Pastorat, Altenkrempe

15 bis 17 Uhr - Senioren-Internet-Treff, VHS Kremper Str.32, Neustadt

15 Uhr - SPD AG-60plus, Hotel Stadt Kiel, Neustadt

15 Uhr - Vortrag über Venedig, Heuboden Marienhof, Neustadt

15.15 bis 15.45 Uhr - Gymnastik Rheuma-Liga, Steinkamp-Schule, Neustadt

15.30 bis 17 Uhr - Sprechstunde Fachdienst soz. Dienste ehem. Kreisjugendamt, Anbau Rathaus, Grömitz

16 bis 19.30 Uhr - DRK-Blutspende, Dörpshus, Harmsdorf

16.30 bis 18 Uhr - Jugendorchesterprobe der Minikrabben, Theatersaal an Jacob-Lienau-Schule, Neustadt

17 Uhr - Bewegungstherapie - Sport nach Krebs, Institut für Bewegungstherapie, Eutin

17.30 Uhr - Jugendkreis für bereits konfirmierte Jugendliche, Ev. Gemeindehaus, Lensahn

17.30 bis 19 Uhr - Lesen und Schreiben f. Erwachsene, Stadtbücherei, Neustadt

17.30 Uhr - Treffen der Schachfreunde, Berliner Platz 1, Neustadt

18 bis 22 Uhr - Bridgeclub Neustadt, im Bistro "La Mer" des Dana Pflegeheimes Am Kiebitzberg, Neustadt

18 bis 19 Uhr - TSV Lungensportgruppe, Kl. Gymnastikhalle am Steinkamp, Neustadt

19 Uhr - Autorenlesung von und mit Anna Malou, Schön Klinik, Neustadt

19 bis 20 Uhr - Gymnastik Morbus Bechterew, Gemeinschaftsschule, Neustadt

19 Uhr - Handarbeitsgruppe SG-Sierksdorf, Haus des Gastes, Sierksdorf

19 Uhr - Probe Posaunenchor, Gemeindehaus, Schönwalde

19 Uhr - Treffen Nautische Back, Hotel Stadt Kiel, Neustadt

20 Uhr - Elternstammtisch, Gosch Hotel, Grömitz

20 Uhr - Jazzgymnastik, Steinkamp-Schule, Neustadt

20 Uhr - Ökumenischer Kreis, Ev. Gemeindehaus I, Neustadt

20 Uhr - „Erziehung zur Medienkompetenz“, Waldorfschule, Lensahn

Mi., 5.12.2012 - 20 Uhr
Jacob-Lienau-Schule
Eintritt: € 29,70 / 27,50 / 25,30 / 23,10
VVK Konzertkasse Haase, Lienaustr. 10
Telefon 04561-2333 oder -8585

vom 08.11. bis 14.11.
LICHTBLICK
Schuhstr. 97 • 23758 Oldenburg

Mann tut was Mann tun kann (6 J.)
Sa + So 17:15 Uhr
Do, Fr, Sa, So, Di, Mi 20:15 Uhr

Skyfall (12 J.)
Sa + So 13:45 Uhr
täglich 16:45 + 20:00 Uhr

in 3D **Hotel Transsilvanien** (6 J.)
Sa + So 14:15 Uhr
Do, Fr, Mo, Di, Mi 17:15 Uhr

Das Haus auf Korsika (6 J.)
Mo 20:15 Uhr

Vorankündigung:
Cloud Atlas ab 15.11.2012
Twilight-Samstag (alle 5 Filme) 17.11.2012
Double Feature Breaking Dawn am 18.11.2012
Preview: Breaking Dawn - Teil 2 am 21.11.2012

Tel. 04361 - 507748
www.lichtblick-filmtheater.de

NOTRUF- UND SERVICENUMMERN

„Beistand am Lebensende“ e.V., Ambulanter Hospizdienst, Neustadt in Holstein	0178 / 6969503
Beratungsstelle für Familien-, Partnerschafts- und Lebensfragen + Suchtberatung Diakonisches Werk	04521 / 8005410
Wohnungsnotfallberatung, Sprechzeit: Mo. u. Mi. von 10 - 12 Uhr und nach Vereinbarung, Rosenstr. 2b, Zi. 7	04561 / 61 93 92
Die Brücke - Hilfe für seelisch kranke Menschen	04561 / 44 47
Multiple Sklerose Selbsthilfegruppe	04561 / 51 01 15
Elterntelefon - Mo. - Fr. 9-11 Uhr, Di. + Do. 17-19 Uhr	0800 / 111 05 50
Familienberatungsstelle d. Kinderschutz- bundes e.V.	04561 / 51 23 - 11 04561 / 51 23 - 12
Familienzentrum Küste - für junge Familien, Schwangere u. Alleinerziehende	04561 / 51 23 27
Frauenhaus Ostholstein e.V.	04363 / 17 21
Notruf Ostholstein - Information und Beratung für Frauen und Mädchen e.V.	91 97
GATE-OH - Schuldnerberatung	04561 / 51 33-0
Kranken-/Rettungswagen, Notarzt, Tag und Nacht	**19222**
Personenspürhunde, Rettungshunde (Mantrailing Team OH e.V.) jeden Tag jederzeit Alarmierung über 112 oder	0172-4156930
Psychosoziale Krebsnachsorge des DRK	04561 / 51 47 12
Schwangerenberatung und Schwangerenkonfliktberatung	04561 / 91 97
Schwerbehindertenbeauftragter ab 17 Uhr	04561 / 36 07
Tagesklinik Ostholstein Psychiatrische Tagesklinik	04561 / 10 11
Telefonseelsorge, Tag und Nacht, gebührenfrei	0800 / 1 11 01 11

Ärztlicher Bereitschaftsdienst der KVSH

Bundesweite Notdienstnummer

116 117

Leitstelle

Mo., Di., Do. 18 - 8 Uhr am Folgetag
Mi., Fr. 13 - 8 Uhr
Sa., So., feiertags ganztags 8 - 8 Uhr

Anlaufpraxen

Schön Klinik Neustadt, Am Kiebitzberg 10
Mo., Di. und Do. 19 - 21 Uhr
Mi. und Fr. 17.00 - 21.00 Uhr
Sa., So. sowie feiertags
10.00 - 12.00 und 17.00 - 21.00 Uhr

Sana Klinik Oldenburg Mühlenkamp 5
Mo., Di. und Do. 20.00-22.00 Uhr
Mi. 17 - 21 Uhr, Fr. 18 - 22 Uhr
Sa., So. sowie feiertags
10.00 - 13.00 und 18.00 - 21.00 Uhr

Sana Klinik Eutin, Hospitalstraße 22
Mo., Di. und Do. 19 - 21 Uhr
Mi. und Fr. 17.00 - 21.00 Uhr
Sa., So. sowie feiertags
10.00 - 12.00 und 17.00 - 21.00 Uhr

Kinderärztlicher Notdienst:
Kinderklinik in der Sana Klinik Eutin,
Hospitalstraße 22, Eutin
Sa., So. sowie feiertags 10 - 15 Uhr

HNO-ärztlicher und augenärztlicher Notdienst:
Mi. u. Fr. 16 - 18 Uhr
Sa., So. feiertags 10 - 12 Uhr
(Diensthabende Praxis erfahren Sie unter Tel. 01805-119292)

Wir kümmern uns
APBedey
23738 Lensahn • Waldweg 1
Ambulanter Pflegedienst
Susanne und Rudolf Bedey
Pflege auf höchstem Niveau in Ihrem ZUHAUSE
Tel.: 04363/903930

Gottesdienste

Stadtkirche Neustadt
11.11. 10.30 Uhr: Gottesdienst, Pastor Nippe, anschl. Kirchenkaffee

Kapelle Pelzerhaken
11.11. 10 Uhr: Gottesdienst m. Abendmahl, Pastor Engel

Hospitalkirche Neustadt
11.11. 19 Uhr: Abendgottesdienst, Propst Dr. Kramer

Schön Klinik Neustadt
10.11. 19.30 Uhr: Kath. Gottesdienst, PR Michels

Freie ev. Gemeinde, Am Binnenwasser 5
11.11. 10.30 Uhr: Gottesdienst m. Kindergottesdienst

Neuapostolische Kirche
Neustadt, Ziegelhof 9
11.11. 9.30 Uhr: Gottesdienst

Die Siebenten-Tags-Adventisten, Fischerstr. 13, Neustadt
10.11. 9.30 Uhr: Bibelgespräch
10.11. 10.30 Uhr: Predigt
10.11. 16.30 Uhr: Pfadfindertreffen

Basilika zu Altenkrempe
11.11. 10.15 Uhr: Gottesdienst m. Abendmahl, Pastor Dr. Simonsen

Ev.-luth. Kirche Schönwalde
11.11. 9.45 Uhr: Gottesdienst, Prädikant Körner

Ev.-luth. Laurentius Kirche Süsel
11.11. 10 Uhr: Gottesdienst m. Kirchenkaffee, Pastorin Thiel

Kath. Kirche St. Johannes Neustadt
09.09. 9 Uhr: Hl. Messe
11.11. 11 Uhr: Sonntagsmesse; Eine-Welt-Laden, Frühschoppen u. Kirchenkaffee
14.11. 16.30 Uhr: Rosenkranz
14.11. 17 Uhr: Hl Messe

Kath. St. Bonifatius-Kirche, Grömitz
10.11. 17 Uhr: Vorsonntagsmesse

Ev.-luth. Kirche Grömitz
11.11. 10 Uhr: Gottesdienst, Pastor Reinke

Strandkirche Scharbeutz
11.11. 11 Uhr: Gottesdienst m. Abendmahl, Pastorin Rasmussen

Geroldkirche Klingberg
11.11. 9.30 Uhr: Gottesdienst m. Abendmahl, Pastorin Rasmussen

Hünike
MEISTERBETRIEB seit 1892
GmbH & Co. KG
Heizung- u. Sanitär
NOTDIENST
0172-4427614
23730 Neustadt • Grabenstraße 12a

Stadtwerke
Neustadt in Holstein
Versorgungsleitungen gestört?
NOTDIENST
für Neustadt in Holstein
Strom 5110-250
Gas, Wärme, Wasser 5110-350
Abwasser 5110-450
www.swnh.de

Klosterkirche Cismar
11.11. 9.15 Uhr: Gottesdienst m. Taufe, Pastor Kock

St. Petrikirche Kellenhusen
11.11. 10.30 Uhr: Gottesdienst, Pastor Kock

Ev.-luth. Kirche Grube
10.11. 17 Uhr: Gottesdienst z. Martinstag, Grube
11.11. 10 Uhr: Gottesdienst m. Abendmahl, Grube

Kath. Kirche St. Stephanus, Dahme
11.11. 9 Uhr: Gottesdienst, anschl. Kirchenkaffee

Freie ev. Gemeinde Lensahn
11.11. 10.30 Uhr: Gottesdienst u. Kindergottesdienst

Ev.-luth. Kirche Lensahn
09.11. 17 Uhr: Gottesdienst z. Sankt Martin m. Laternenumzug u. Kiga-Team
11.11. 10.15 Uhr: Gottesdienst m. Taufe, Pastor Fuchs

Apotheken-Notdienst

Alte Stadt-Apotheke, 04561/4310, Am Markt 2, Neustadt;
Baltic-Apotheke, 04561/513513, Königstr. 2, Neustadt;
Linden-Apotheke, 04561/50550, Waschgrabenallee 9, Neustadt;
Markt-Apotheke, 04561/51960, Am Markt 5, Neustadt;
Seestern-Apotheke, 04561/4171, Brückstr. 11, Neustadt;
Markt-Apotheke, 04562/6311, Am Markt 7, Grömitz;
Nicolai-Apotheke, 04562/25110, Wicheldorfstr. 20, Grömitz;
Ostsee-Apotheke, 04562/22888, Neustädter Str. 8, Grömitz;
Eichen-Apotheke, 04364/49720, Bürgermeister-Höppner-Str. 4, Grube;
Eichen-Apotheke, 04364/9484, Seestr. 19a, Dahme;
Linden-Apotheke, 04363/1615, Bäderstr. 12, Lensahn;
Katharinen-Apotheke, 04363/1400, Eutiner Str. 5, Lensahn;
Meeresstrand-Apotheke, 04503/72220 Badeweg 1, Scharbeutz;
Sonnen-Apotheke, 04503/72344 Strandallee 128, Scharbeutz
Ostsee-Apotheke, 04563/5463 Bahnhofstr. 2, Haffkrug
Apotheke Pönitz, 04525/265 Lindenstr. 27, Pönitz;
24-Stunden-Notdienst für Neustadt, Grömitz, Lensahn, Dahme, Grube, Scharbeutz, Pönitz, Haffkrug (Notdienstwechsel 8.00 Uhr).
08.11. Nicolai-Apotheke, Grömitz
09.11. Seestern-Apotheke, Neustadt
10.11. Apotheke Pönitz, Pönitz
11.11. Baltic-Apotheke, Neustadt
12.11. Linden-Apotheke, Lensahn
13.11. Alte Stadt-Apotheke, Neustadt
14.11. Nicolai-Apotheke, Grömitz

Zusätzlicher Neustädter Notdienst
wochentags: 18-20 Uhr samstags: 17-19 Uhr sonn- u. feiertags: 10-13/17-19 Uhr.
08.11. Seestern-Apotheke
10.11. Baltic-Apotheke
12.11. Alte Stadt-Apotheke
14.11. Linden-Apotheke

Zusätzlicher Grömitzer Notdienst
wochentags: 18-20 Uhr samstags: 17-19 Uhr sonn- u. feiertags: 10-12/17-19 Uhr.
09.11. Ostsee-Apotheke
10.11. Markt-Apotheke
11.11. Nicolai-Apotheke
12.11. Ostsee-Apotheke
13.11. Markt-Apotheke

Krankenpflege zu Hause
Grit Seefeldt
Tel. 0 45 61 / 5 02 00

Notdienst
Stoll OHG
Heizung Sanitär Elektro Klima
04366-398

jeden Mi.
+ jeden Sa. der reporter

Zahnarzt-Notdienst

www.ostholsteiner-zahnaerzte.de
Tel. 04521/4454 und 04521/6669

- Alle Angaben ohne Gewähr -

NOTDIENST
Franke
Wasserschadensanierung
Elektrotechnik
04562 - 13 65
Rosenstraße 44 | 23743 Grömitz
www.Der-Wasserschaden-Profi.de

Ambulanter Pflegedienst
Lebensweg
Tel. 04366 - 88 47 00
Cismar, Grömitz und Umgebung

hass
Heizung
Sanitär
Solar
Notdienst 04363 1676
Hier wird Ihnen geholfen!

famila-Handelsmarkt Kiel GmbH & Co. KG, Alte Weede 7–13, 24116 Kiel
www.famila-nordost.de

famila

Gültig bis 10.11.2012 / KW 45

Abgabe nur in haushaltsüblichen Mengen und nur solange der Vorrat reicht. Irrtümer vorbehalten. Für Satz- und Druckfehler keine Haftung.

Jetzt Fan werden!

besser als gut!

... aus der famila BACKSTUBE ... laufend ofenfrisch!

aus Norddeutschland
Weizenmischbrot
1000-g-Stück
1.59

frisches Schweinekotelett
aus der Mitte, im Stück
1 kg
3.99

aus Norddeutschland
Deutschland Speisemöhren
Kl. I
(1 kg = 0.50 €)
2-kg-Beutel
0.99

Putenschenkel
im Ganzen
(1 kg = 3.33 €)
1,5 kg
5 €

frische grobe Bratwurst
vom Schwein, herzhaft gewürzt, einfach lecker
(1 kg = 3.33 €)
1,5 kg
5 €

NEUE ERNTE

Spanien Orangen
„Navelinas" Kl. I
(1 kg = 1.00 €)
3-kg-Beutel
2.99

Deutschland Kulturchampignons
weiß, Kl. I
(1 kg = 3.96 €)
250-g-Schale
0.99

aus Norddeutschland
Lünebest Joghurt auf Frucht oder **Süße Welle**
150 g
44% billiger
20 Becher
versch. Sorten
(100 g = 0.17 €)
5 €

Wagner Original Piccolinis 270 g oder **Dr. Oetker Mini Bistro Baguettes**
240 g versch. Sorten, gefr.,
(100 g = 0.70/1 kg = 6.15 €)
24/38% billiger
3 Packungen
5 €

Knorr Fix Produkte
verschiedene Sorten
28–78 g (100 g = 0.64–1.79 €)
37% billiger
10 Beutel
5 €

Spee, Weißer Riese Megaperls oder **Gel**
verschiedene Sorten
16 WL (1 WL = 0.16 €)
2 Packungen/Flaschen
5 €

Frico Original Maasdam
holl. Schnittkäse, 45 % Fett i. Tr.
49% billiger
1 kg im Stück
5 €

Monto Castello ital. Teigwaren
versch. Sorten, 500 g
(1 kg = 1.24 €)
21% billiger
8 Packungen
5 €

Katjes Lakritz oder **Fruchtgummi**
verschiedene Sorten
115–200 g
(100 g = 0.31–0.54 €)
37% billiger
8 Beutel
5 €

Nörten-Hardenberger Pils
24 Flaschen à 0,33 Liter
zzgl. 3.42 € Pfand
(1 Liter = 0.63 €)
28% billiger
1 Kiste
5 €

Junge Polnische Hafermast-Gans
HKL A, bratfertig, gefroren
Abbildungsbeispiel
1 kg
4.99

Coca-Cola*, Fanta, Sprite oder **Mezzo Mix***
*koffeinhaltig, verschiedene Sorten
12 PET-Flaschen à 1 Liter
Kiste je
(1 Liter = 0.71)
zzgl. 3.30 € Pfand
~~11.49~~ spar 26 %
8.49

Diese Artikel sind ab Donnerstag, 08.11.2012 erhältlich!

PHILIPS LED-TV® 32PFL4007K
*Für anwendersetitig erstellte Daten kann keine Abspielgarantie übernommen werden.
81 cm Bildschirmdiagonale, 200 Hz (PMR), Auflösung 1920 x 1080 p, Full HD, integr. Tuner: DVB-T, DVB-C, DVB-S, CI+-Schacht, Smart-TV, Videotext, EPG, Anschlüsse: 4x HDMI, 3x USB, Scart, VGA, WLAN-fähig, Energieeffizienzklasse A
UVP ~~649.99~~
399.00

mit 40 € Online-Gutschein

BOSCH
Tassimo Heißgetränkeautomat TAS2002
vollautomatische 1-Knopf-Bedienung, LED-Bedienfeld, Pumpendruck 3,5 Bar, direkt gebrauchsfertig nach Einschalten der Maschine, Tankfüllmenge 1,5 Liter, höhenverstellbares und herausnehmbares Tassenpodest, 1600 Watt, schwarz, ohne Deko
UVP ~~109.99~~
59.99

Mo. bis Sa. 7 bis 21 Uhr: Eutin • Oldenburg i.H.
Mo. bis Sa. 8 bis 21 Uhr: Lütjenburg • Neustadt i.H. • Timmendorf **Mo. bis Sa. 8 bis 20 Uhr:** Heiligenhafen

mölner Reisen
AMEOS
HAACK
SCHÖN KLINIK
Neustadt in Holstein
ZVO
BIO-ERDGAS FAHREN