der reporter am Wochenende
DAS FAMILIENWOCHENBLATT
Sa., 05.02.2022 - 40. Jahrgang - Neustadt - Tel. 04561 / 51700
Woche 5 - Nummer 10

# 2023 ist nach 12 Jahren Schluss

## Mark Burmeister tritt nicht wieder zur Bürgermeisterwahl an

***Die Entscheidung hat er zwischen Weihnachten und Neujahr getroffen und nun öffentlich gemacht: Mark Burmeister beendet seine Tätigkeit als Bürgermeister der Gemeinde Grömitz mit Ablauf dieser Amtsperiode.***

***Der 54-jährige Mark Burmeister ist seit 2011 Bürgermeister der Gemeinde Grömitz.***

**Grömitz.** „Ich werde mit aller Kraft bis Mai 2023 weiterarbeiten und dann den Weg frei machen für eine Nachfolgerin oder einen Nachfolger.“ Mark Burmeister betont im Gespräch mit dem reporter, dass ihm die Arbeit als Bürgermeister immer viel Spaß und Freude bereitet habe. Auch zur Politik habe er stets ein gutes Verhältnis gehabt, egal um welche Fraktion es geht. Unumstritten ist auch seine hohe Beliebtheit in der Gemeinde, wie er im Februar 2017 bei seiner Wiederwahl mit 93,3 Prozent Zustimmung unter Beweis gestellt hat.

Aus persönlichen Gründen soll nach dem Ende seiner zweiten Amtszeit im Mai kommenden Jahres nun Schluss sein. „Hintergrund ist der, dass es einfach in meinem Leben bisher sehr intensive Jahre waren mit unzähligen Abendterminen und 24 Stunden Erreichbarkeit, 365 Tage im Jahr. Bei einer erneuten Wiederwahl wäre ich mir durch den Full-Time-Job nicht sicher, die Kraft dafür aufbringen zu können, noch einmal sechs Jahre durchzuhalten“, so Burmeister. In der Tat hat er in zwei Amtsperioden viel bewegt, darunter große Projekte wie den Mietwohnungsbau, die Ortsbildgestaltung, den Dünenpark, das neue Pflegeheim in Cismar oder auch den Hotelneubau oberhalb des Yachthafens. Besonders haben aber die Coronajahre und die Zeit ohne Werkleitung des Tourismus-Service an seinen Kräften gezehrt, wie er sagt. Hier musste Burmeister ein halbes Jahr die Werkleitung des TSG neben dem Bürgermeisteramt übernehmen. „Jetzt stehen noch wichtige Projekte auf dem Programm wie der Neubau des Feuerwehr-Gerätehauses, der Brandschutz im Kloster Cismar und die Ausweisung neuer Baugebiete für Grömitzer Bürgerinnen und Bürger“, erklärt Mark Burmeister weiter. Pläne für die Zeit danach hat er noch nicht. Bis zum Ende seiner Amtszeit ist es tatsächlich noch etwas hin, die Bürgermeisterwahl wird vermutlich Ende Februar 2023 sein und die Amtszeit von Burmeister am 31. Mai 2023 enden. Allerdings sei es dem Bürgermeister wichtig gewesen, seine Entscheidung so früh bekannt zu geben, damit „die Bürgerinnen und Bürger Zeit zum Überlegen haben, ob sie nicht ihren Hut in den Ring werfen und für das Amt kandidieren wollen.“ Die Bewerbungsphase dafür wird vermutlich von Oktober bis Dezember sein. (ab)

# Lockerungen für Einzelhandel und Gastronomie

## Neue Corona-Regeln in Schleswig-Holstein

***Angesichts der aktuellen Lage lockert Schleswig-Holstein seine Corona-Regeln.***

**Schleswig-Holstein.** Höchststände bei den Infektionszahlen und trotzdem nur wenige schwere Verläufe – die befürchtete Überlastung des Gesundheitswesens ist in Schleswig-Holstein nicht eingetreten. Obwohl sich in den vergangenen sieben Tagen mehr als 26.000 Menschen neu mit dem Corona-Virus angesteckt haben, sinkt die Zahl der intensivmedizinisch behandelten Patientinnen und Patienten im Norden weiter: Am 1. Februar lagen in ganz Schleswig-Holstein 341 Menschen mit Corona-Symptomen im Krankenhaus, 45 von ihnen auf einer Intensivstation. 27 Patienten müssen künstlich behandelt werden.

**Öffnungen angekündigt**

Im Kampf gegen die Corona-Pandemie wolle die Landesregierung den Weg zurück in die Normalität ebnen, kündigte Ministerpräsident Daniel Günther am Mittwoch (2. Februar 2022) bei einer Pressekonferenz in Kiel an. Bislang seien einige Regeln in Schleswig-Holstein sogar noch strenger gewesen als in anderen Ländern. Mit einer neuen Verordnung wolle die Landesregierung dies nun nach den Maßgaben der bisherigen Bund-Länder-Beschlüsse ändern. Oberstes Ziel sei es, die Überlastung des Gesundheitssystems zu verhindern. Angesichts der aktuellen Situation zeige sich sehr deutlich, dass schwere Verläufe bei älteren Menschen seltener würden.

***Unter anderem wird ab dem 9. Februar die 2G-Regel für den Einzelhandel aufgehoben. Die Maskenpflicht in Geschäften gilt jedoch noch weiterhin.***

**Einzelhandel, Gastronomie und Veranstaltungen**

Ab dem kommenden Mittwoch (9. Februar) entfällt unter anderem die 2G-Regel (geimpft oder genesen) im Einzelhandel, sagte Günther. Kundinnen und Kunden sowie Beschäftigte müssen allerdings weiterhin eine Maske tragen. Zudem dürfen Chöre unter 2G-Plus-Bedingungen (geimpft oder genesen mit zusätzlichem Test oder Booster) wieder ohne Masken proben. In der Gastronomie entfällt die Sperrstunde. Der Regierungschef kündigte zudem Änderungen bei Veranstaltungen an, das Land werde aber einen geplanten bundeseinheitlichen Beschluss abwarten. „Bei den geplanten Schritten stützen wir uns auf das einhellige Votum unseres Expertenrates“, sagte der Ministerpräsident. Mit Omikron sei mittlerweile eine Variante des Virus vorherrschend, die nach allen Daten zwar ansteckender, aber weniger gefährlich sei. Trotzdem bleibe es notwendig, schwere Krankheitsverläufe bei vulnerablen Gruppen zu verhindern.

**Ausblick auf Bund-Länder-Gipfel**

Der Regierungschef kündigte zugleich an, dass Schleswig-Holstein sich bei den Bund-Länder-Beratungen mit dem Bundeskanzler am 16. Februar dafür einsetzen werde, den eingeschlagenen Weg zurück in die Normalität weiter zu beschreiten. Dies könne auch bedeuten, dass in den Ländern künftig unterschiedliche Regeln gelten, abhängig von der jeweiligen Impfquote. In Schleswig-Holstein wolle sich die Landesregierung in Zukunft verstärkt auf die allgemeinen Schutzvorkehrungen wie die Einhaltung der AHA+L+A-Regeln (Abstand, Hygiene, Alltagsmaske, Lüften, Corona-Warn-App) konzentrieren. Dies werde „für Jede und Jeden ein Mehr an Eigenverantwortung einschließen.“

Die neuen Regeln sollen bis einschließlich Aschermittwoch, den 2. März gelten. Darüber wie es danach weitergehe, werde die Landesregierung im Anschluss an die nächste Ministerpräsidentenkonferenz (MPK) informieren, sagte Günther. (red)

## Jacob-Lienau-Schule und Küstengymnasium stellen sich vor

**Neustadt.** Bald gibt es die Zeugnisse für das erste Halbjahr der 4. Klasse und nun stellt sich die Frage, welche weiterführende Schule gewählt werden soll. Diese Entscheidung ist nicht immer ganz einfach, weil niemand in die Zukunft schauen und den schulischen Entwicklungsweg voraussagen kann. Um sich ein Bild über die Ziele und Arbeitsweisen der beiden weiterführenden Schulen in Neustadt zu machen, bieten die Jacob-Lienau-Schule (Gemeinschaftsschule) und das Küstengymnasium jeweils vielfältige Informationsmöglichkeiten an:

Aufgrund der aktuellen Lage muss leider auch in diesem Jahr von der bisherigen Infoveranstaltung, bei denen Eltern und Schüler die Schule live besichtigen können, noch einmal absehen werden. Um dennoch umfangreich die **Jacob-Lienau-Schule** vorzustellen, sind viele Informationen in kurzen Einspielern seit dem 2. Februar auf der Homepage (www.jls.sh) der Schule abrufbar.

Darüber hinaus bietet die JLS eine **Videoübertragung am Donnerstag, dem 10. Februar ab 17.30 Uhr** an, zu denen Interessierte sich live einloggen können. Die Schulleitung (die Schulleiterin Frau Pohle, der stellvertretende Schulleiter Herr Bohl, die Koordinatorin 8-10 Frau Tamkus-Kattoll und der Koordinator 5-7 Herr Beer) stellt dort das Konzept der JLS vor und steht direkt für Fragen per Chat zur Verfügung. Der Link zu dieser Veranstaltung findet sich auf www.jls.sh. Darüber hinaus besteht ab sofort die Möglichkeit, telefonisch Fragen zu stellen oder sich für eine individuelle Führung durch die Schule anzumelden. Terminvereinbarung unter Tel. 04561/407180 (es wird zeitnah zurückgerufen).

Der übliche Info-Tag des **Küstengymnasiums** wird dieses Jahr noch einmal ersetzt durch Erklär- und Informationsvideos zur Schule, die seit dem 4. Februar auf der Homepage (www.kgn.sh) verfügbar sind. Der Schulleiter Herr Kilian, die Orientierungsstufenleiterin Frau Schröder sowie der Vorstand des Schulelternbeirats stehen darüber hinaus den Eltern vom **7. bis 11. Februar** für einen **offenen Austausch online** zu allen möglichen Fragestellungen zur Verfügung. Die Viertklässlerinnen und Viertklässler haben die Möglichkeit, Mitglieder der Junior-SV, allesamt Schülerinnen und Schüler der jetzigen 8. Klassen, hemmungslos auszufragen. Alle Links zu den virtuellen Treffen und die genauen Zeiten sind über die Homepage (www.kgn.sh) zugänglich. Dort kann man für dieselbe Woche auch individuelle digitale Führungen buchen.

Für Eltern, die bei der Schulartwahl noch schwanken, bieten beide Schulen bis zum 18. Februar eine individuelle Beratung an. Diese kann nach Absprache telefonisch, per Videokonferenz oder in der Schule stattfinden. Bitte einen Termin über das jeweilige Sekretariat vereinbaren. Ein solches Beratungsgespräch ist vor der Anmeldung verpflichtend, wenn Sorgeberechtigte ihre Kinder mit einer abweichenden Empfehlung auf dem Gymnasium anmelden wollen. Es sind auch Beratungsgespräche gemeinsam mit den Grundschullehrkräften möglich - einfach bei der Anmeldung angeben.

Alle Unterlagen und Informationen für die Anmeldung finden sich auf der Homepage der jeweiligen Schule. Die Anmeldung erfolgt im Zeitraum vom 21. Februar bis zum 2. März. (red)

**Diese Woche meistgeklickt**

der-reporter.de

1 COVID-19: AKTUELLE FALLZAHLEN
2 Aktuelle Informationen zum Coronavirus
3 Neue 30er-Zonen in Neustadt sind startklar
4 Mark Burmeister tritt nicht wieder zur Bürgermeisterwahl an
5 Sturmtief Nadia brachte orkanartige Böen und Hochwasser

# „Mein Herz schlägt weiter für Kellenhusen“

## Revierförster Thomas Tiede in den Ruhestand verabschiedet

***Unvergessliche Erlebnisse gab es mehr als genug: 1999 konnte er den damaligen Bundespräsidenten Johannes Rau begrüßen, im Unterholz des Waldes entdeckte er eines Tages eine Marihuana-Plantage und mit dem Anlegen einer Steuobstwiese schaffte er etwas Nachhaltiges für die Gesellschaft. Die Rede ist von Thomas Tiede, Waldliebhaber mit Leib und Seele.***

***Tourismusleiter Raymond Kiesbye, Thomas Tiede und Bürgermeisterin Nicole Kohlert (v. lks.).***

**Kellenhusen.** Am 1. Dezember 1991 begann er als Revierförster der schleswig-holsteinischen Landesforsten und betreute mit dem Kellenhusener Forst samt der Dahmer Holzkoppel sowie Flächen im Bereich von Grömitz, Cismar, Bujendorf, Süsel, Röbel und Fassendorf rund 1.300 Hektar Wald. Nun geht Thomas Tiede nach gut 30 Jahren in Pension. Die Gemeinde Kellenhusen mit Bürgermeisterin Nicole Kohlert und der Tourismus-Service mit Leiter Raymond Kiesbye verabschiedeten ihn dabei nicht nur mit warmen Worten, sondern auch mit einer schmucken Leuchte sowie einem guten Tropfen Rotwein.

„Thomas Tiede war immer mein Lieblingsförster“, erzählte Nicole Kohlert mit einem kleinen Schmunzeln. Sie lobte die immer konstruktive Zusammenarbeit, die vor allem bei Veranstaltungen im Wald stets von gegenseitigem Vertrauen geprägt war. „Allerdings gab es seinerseits auch kritische Anmerkungen, die für uns sehr wertvoll waren“, berichtete die Bürgermeisterin. Auch für den Tourismus-Service stand Thomas Tiede stets als Ansprechpartner zur Verfügung. „Kellenhusen hatte schon immer eine enge Verbindung zum Wald. Wir werden ihn weiterhin nutzen, aber nicht übernutzen“, so Raymond Kiesbye, der damit den bekannten Slogan „Ostseebad zwischen Wald und Wellen“ unterstreicht.

Thomas Tiede war so etwas wie das Gesicht des Kellenhusener Forstes, immerhin die größte zusammenhängende Waldfläche an der schleswig-holsteinischen Ostseeküste. „Es waren tolle, schöne Jahre“, sagte Thomas Tiede rückblickend. Und er hat seine Handschrift hinterlassen. Ihm war es immer ein Bedürfnis, der Umwelt, den Pflanzen und Tieren gerecht zu werden, dem Wald als Lebensraum die Möglichkeit zur Entwicklung zu geben, ohne die Holzernte als Wirtschaftsfaktor zu vernachlässigen. Der Zustand des Waldes sei allerdings besorgniserregend. „Früher war es das Waldsterben, heute der Klimawandel“, ergänzte Thomas Tiede.

Zwar dürfe der Wald nicht zu einem Spielfeld werden, jedoch lag dem 63-Jährigen immer die Aufgabe am Herzen, dem Menschen die Natur wieder näher zu bringen und Familien in den Wald zu holen. „Dabei müssen wir in spielerischer Form bei den Kindern ansetzen“, so Thomas Tiede, der seit der Corona-Pandemie wieder wesentlich mehr Waldbesucher registriert hat.

„Ich habe in meinem Leben die richtigen Entscheidungen getroffen“, erzählte der heute in Guttau lebende Thomas Tiede, der sich zudem knapp 15 Jahre in der Kommunalpolitik des Ostseebades engagiert hat. Nach Beendigung seiner Schulzeit absolvierte er den Studiengang zum Diplom-Forstingenieur und gelang anschließend in den Forstdienst beim Land Schleswig-Holstein. Über das Forstamt landete er schließlich in der Försterei in Kellenhusen. „Dort war immer mein Heimatwald und meine Heimatförsterei. Der Ort wird immer in meinem Herzen weiter schlagen“, erläuterte Thomas Tiede, der im Ruhestand die Zeit mit seiner Familie genießen möchte und zudem auf viel Bewegung, Radfahrten und seine Segelyacht setzt. Und übrigens, auf die Frage nach Lieblingspflanze und Lieblingstier antwortete Thomas Tiede: Tomate und Hund. (mg)

Scheidung?
HANS-ULRICH RIECKEN
Fachanwalt für Familienrecht
Waschgrabenallee 4
23730 Neustadt · Tel. 04561/39510

ENTRÜMPELUNGEN
MESSIOBJEKTE
UMZÜGE
OBJEKTPFLEGE
0176 / 4420 1327
HOUSEGUARD

Ihr Fachmann an der Ostseeküste
Jahrke Sanitär
Meisterbetrieb
23730 Neustadt/Holstein
Hochtorstraße 29
Rosengarten 1
Tel. 04561 / 9447
Fax 04561 / 9888
BÄDER · INSTALLATIONEN · 3D-BADPLANUNG
HEIZUNGSBAU · ROHRREINIGUNG

## Gemeindevertretung

**Kellenhusen.** Eine öffentliche Sitzung der Gemeindevertretung Kellenhusen findet am Donnerstag, dem 10. Februar um 19.30 Uhr im Kursaal Kellenhusen, Strandpromenade 15, statt. Tagesordnungspunkte sind unter anderem eine Einwohnerfragestunde, ein Bericht der Bürgermeisterin sowie die Zweitwohnungssteuer. (red)

... und noch mehr Informationen..
Jeden Tag aktuell auf
der-reporter.de

DAS GROSSE COMING-OUT FOLGE 113

Bei den „Ostsee-Perlen“ in der großen „Abnabelungs-Folge“ geht es heute um:

- **Zuckertee, Zuckernudeln und andere mütterliche Provokationen**
- **Eine private Gammelzahn-Geschichte**
- **Das große Coming-Out**
- **Normal und Durchschnitt ist das neue Wow**
- **OPW (Ostsee-Perle der Woche): Spielplatz in Dahme**

Die gute Nachricht: Dieser Podcast erscheint immer freitags.

# „Reporterin der Woche“: Merle Zachau

## Finden Sie 6 Fehler im rechten Bild

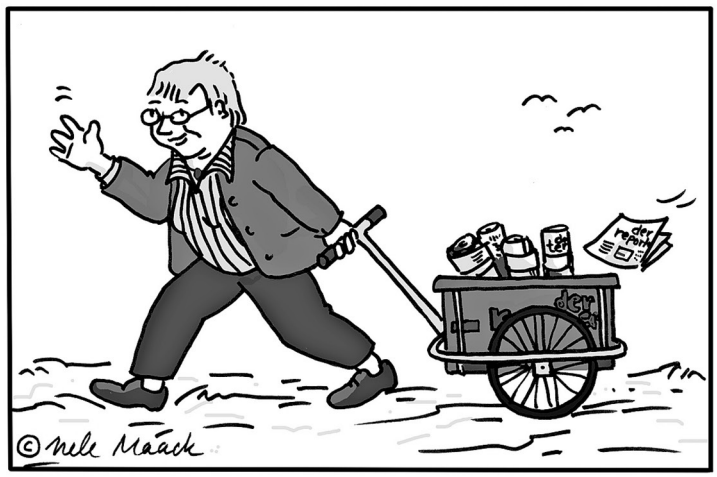


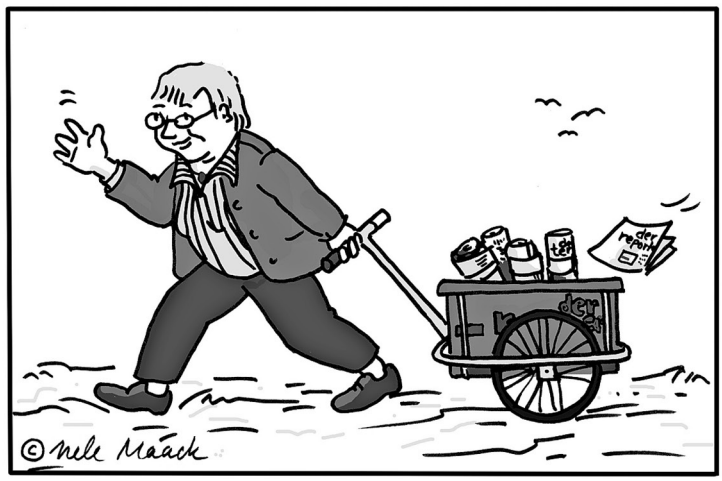


Auch in dieser Woche zeichnete Illustratorin Nele Maack aus Hamburg für den reporter exklusiv eines ihrer Bilderrätsel. In ihren beliebten Fehlersuchbildern hat sie die Mitarbeiterinnen und Mitarbeiter des Neustädter Reporters inszeniert und unsere Interessen, Stärken und Schwächen mit einem Augenzwinkern aufs Korn genommen.

Zu der Zeichnung, die die Kollegin in einer für sie typischen Situation zeigt, haben alle auch noch einen Kennenlern-Steckbrief ausgefüllt.

Das Reporter-Team wünscht viel Spaß beim Fehlersuchbild und dem „Uns-Kennenlernen“. (gm)

***Merle Zachau kümmert sich unter anderem darum, dass der reporter auch zuverlässig in allen Briefkästen unserer Leser landet.***

**Steckbrief:**
**Name:** Merle Zachau
**Geburtsort:** Eutin, Kreis Ostholstein
**Wohnort:** Am Rande der höchsten Erhebung Schleswig-Holsteins, dem Bungsberg mit 168 Metern
**Seit wann beim reporter:** 5. November 2012
**Meine Aufgabe beim reporter:** Einsetzen und betreuen unserer 240 Zusteller/-innen; bearbeiten der Tourlisten, Leser/-innenbetreuung
**Mein Lieblingsplatz:** überall in der Welt meiner Fantasie
**Hobby/Besonderes Interesse:** Ahnenforschung und den kleinen Dingen des Lebens Beachtung schenken
**Zitat/Lebensmotto:** „Ein wahrhaft großer Mensch ist der, der niemanden beherrscht und der von niemandem beherrscht wird“
**Ich bin …** so manches Mal „verwirrt“
**Das sagt mein Sitznachbar über mich:** Ich habe ihn gefragt - er weiß nichts, ups.
**Darauf freue ich mich beim reporter:** Ich freue mich über die respekt- und vertrauensvolle Zusammenarbeit mit unseren tollen Zustellern/-innen
**So erreicht man mich:** Wochentags unter 04561/5170-29

## Sudoku

Füllen Sie die Felder so aus, dass jede Zeile, jede Spalte und jedes Quadrat aus 3 mal 3 Kästchen die Zahlen 1 bis 9 nur je einmal enthält.

leicht

| | | | | | | | | |
|---|---|---|---|---|---|---|---|---|
| 2 | 3 | | | 1 | | | | |
| | | 1 | | 8 | | | | |
| 4 | | | | | 2 | | | 6 |
| 5 | 1 | | | 7 | 4 | | | 3 |
| | 2 | | | | | | 4 | |
| 3 | | | 9 | 6 | | | 1 | 5 |
| 6 | | | 3 | | | | | 7 |
| | | | | 2 | | 4 | | |
| | | | | 4 | | | 5 | 9 |

schwer

| | | | | | | | | |
|---|---|---|---|---|---|---|---|---|
| | | 3 | 7 | | | | | |
| | 4 | | | | 5 | 2 | 9 | |
| | 9 | | | 4 | | | | 3 |
| | 5 | | 6 | | 8 | | | 9 |
| | | 2 | | | | 6 | | |
| 6 | | | 1 | | 2 | | 4 | |
| 8 | | | | 5 | | | 6 | |
| | 7 | 1 | 4 | | | | 8 | |
| | | | | | 7 | 4 | | |

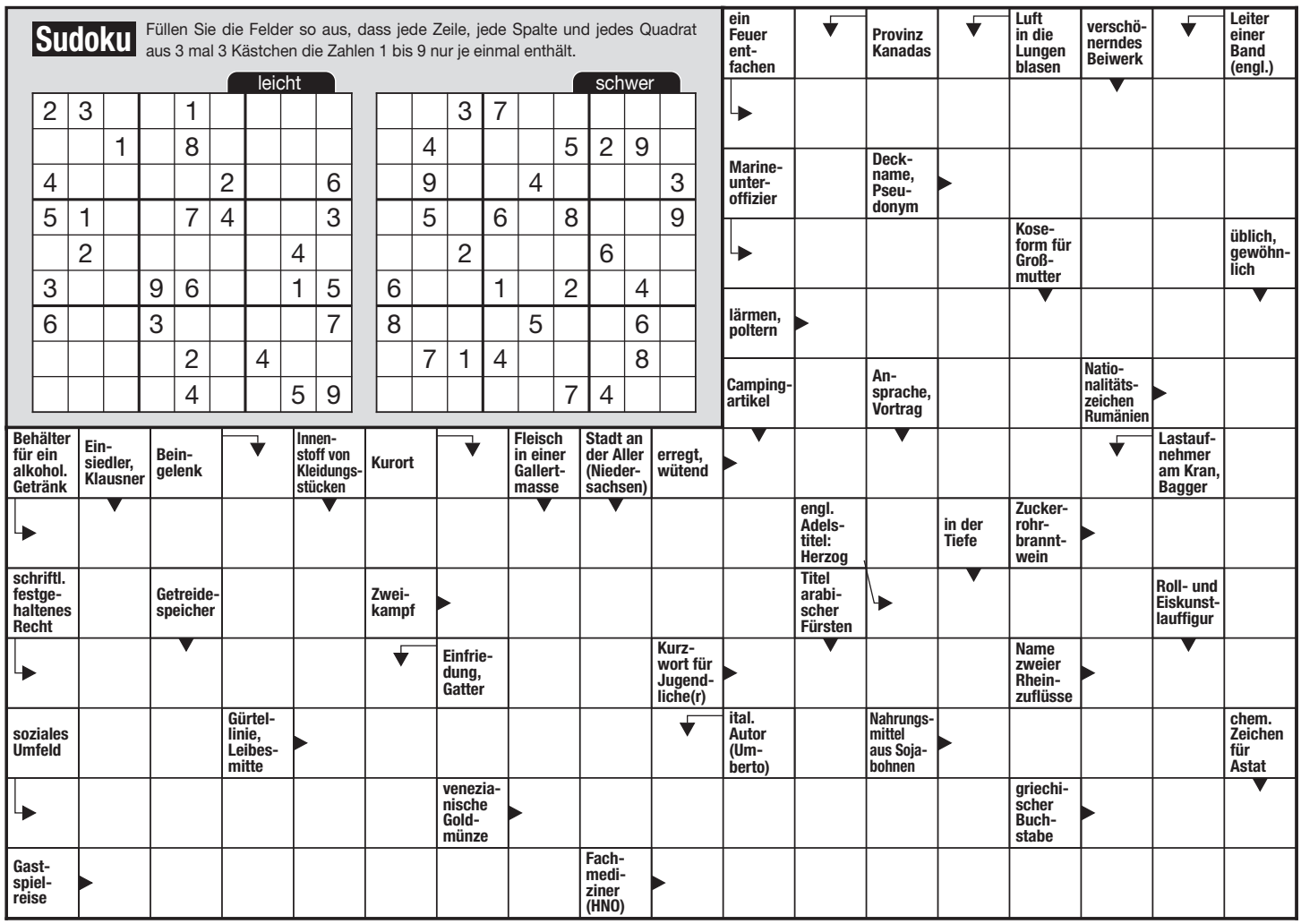

# Gemeinschaftsschule stellt sich vor

**Lensahn.** Im Sommer geht die Grundschulzeit für die Kinder der 4. Jahrgangsstufe zu Ende und der Übergang auf eine weiterführende Schule steht bevor. Am Dienstag, dem 8. Februar stellt sich die Grund- und Gemeinschaftsschule Lensahn als aufnehmende Schule vor. Die Informationsveranstaltung beginnt um 18 Uhr in der Aula der Schule. Eingeladen sind alle interessierten Eltern zusammen mit ihren Kindern, die vor einem Wechsel der Schulart stehen. Die Gemeinschaftsschule führt Schülerinnen und Schüler aller Begabungen in einem weitgehend gemeinsamen Bildungsgang zu den Schulabschlüssen der Sekundarstufe I oder zur Berechtigung des Übergangs in die gymnasiale Oberstufe. Während die Erwachsenen an der Präsentationsveranstaltung in der Aula teilnehmen, dürfen die Kinder unter Führung von Lehrkräften einige Fachgebiete und Fachräume der neuen Schulform kennen lernen. In den folgenden Fachbereichen sind Kennenlernangebote vorgesehen: Französisch, Verbraucherbildung, Kunst, Technik, Textiles Gestalten, Naturwissenschaften (Biologie, Chemie, Physik). Neben der Vorstellung des Konzepts der Lensahner Gemeinschaftsschule erhalten die Eltern an diesem Abend Informationen über die Ziele, Anforderungen und Arbeitsweisen der Gemeinschaftsschule. Zur Teilnahme an der Informationsveranstaltung muss von allen erwachsenen Teilnehmerinnen und Teilnehmern ein aktueller negativer Testnachweis vorliegen. Weitere Informationen unter www.ggems-lensahn.de. (red)

**Anzeige**

# Neues AOK-Kursprogramm für das erste Halbjahr 2022

## Jetzt noch freie Kursplätze in Neustadt und Scharbeutz buchen

***Mit gutem Gewissen genussvoll essen, sich langfristig mit mehr Bewegung wohlfühlen und Entspannung in den Alltag bringen. Das sind die Ziele der Präventionskurse der AOK NordWest.***

***Mit gutem Gewissen genussvoll essen und mehr Bewegung in den Alltag bringen. Die zertifizierten Kurse der AOK NordWest tragen dazu bei, diese Ziele zu erreichen. Foto: AOK/hfr.***

**Ostholstein.** Zwei Kurse starten demnächst in Neustadt beziehungsweise in Scharbeutz. Anmeldungen sind ab sofort im AOK-Präventions-Team bei Nicole Bartos oder Anna-Lena Seegert unter der kostenfreien Rufnummer 0800/2655-185229 oder online unter aok.de/nw möglich. Die Kursteilnahme ist kostenfrei für AOK-Kunden.

Jetzt aktiv ins neue Jahr starten mit dem effektiven und schonenden Training der Faszien. Die regelmäßige Faszienarbeit sorgt nicht nur für mehr Beweglichkeit und Ausdauer, sondern vermindert auch Schmerzen des Bewegungsapparats und aktiviert das Immunsystem. Das Kursangebot ‚Faszien-Fit' startet am Dienstag, dem 1. März um 18 Uhr im Logo Fit Neustadt. Im Kurs ‚Functional Training' sorgt ein kluges Muskeltraining für Stabilität im Körper. Ganz dem aktuellen Trend folgend, lernen interessierte Kursteilnehmer in diesem Angebot, wie man unabhängig von Geräten mit dem eigenen Körpergewicht effektiv trainieren kann. Der achtwöchige Kurs beginnt am Donnerstag, dem 3. März um 16.55 Uhr im Vita Spa in der Ostsee-Therme in Scharbeutz und dauert jeweils eine Stunde. Die zertifizierten Kursprogramme der AOK NordWest sollen Lust auf einen gesunden Lebensstil mit mehr Bewegung und einer ausgewogenen Ernährung machen. Durch die Änderung der Ess- und Bewegungsgewohnheiten wird die Fitness gesteigert und das persönliche Wohlfühlgewicht erreicht. Die komplette Übersicht und die Internetanmeldung für das neue „bleib gesund - Das Kursprogramm" sind unter www.aok.de/nw zu finden. (red)

# Stromausfall: Bagger berührt Freileitung bei Knickpflege

**Schönwalde.** Nochmal mit dem Schrecken davon gekommen ist ein Landwirt in Schönwalde, der bei Knickpflegearbeiten mit seinem Bagger am Dienstag, dem 1. Februar gegen Mittag die dortige Mittelspannungsleitung von Schleswig-Holstein Netz (SH Netz) berührt hat. „Dem Landwirt ist zum Glück nichts passiert", erklärt Mirko Sadowski, Leiter des zuständigen SH-Netz-Technikstandortes in Pönitz. „Auch die Leitung ist unbeschädigt. Die Berührung hat aber einen Kurzschluss ausgelöst. In der Folge gab es um 11.21 Uhr Stromausfälle in Teilen von Schönwalde, Stolpe und Plunkau". Techniker von SH Netz konnten die ausgefallenen Leitungen dann Stück für Stück wieder zuschalten. Die ersten Haushalte hatten dann 40 Minuten, die letzten 70 Minuten später wieder Strom. (red)

**Hausmeister- und Gartenservice**
**Torsten Bauer**
Fachgerechter Rosen- und Obstbaumschnitt,
Hecken und Büsche schneiden,
Gartenpflege, Zäune stellen
BETREUUNG VON WOHNANLAGEN
Tel. 0172 / 386 56 26

**Bodenbeläge, Tapezier-, Malerarbeiten, Arbeiten rund ums Dach & Haus**
Tel. 0173 - 4 04 04 01

**Sammler sucht** Porzellan, Kaffeeservice, Schallplatten, Bekleidung, Bücher, Kristall und Antiquitäten
Tel. 01 76 - 25 43 97 33

AOK Die Gesundheitskasse.
**Präventionskurse in Neustadt und Scharbeutz**
**Faszien-Fit** (10 x 60 min)
dienstags, ab 01.03.22 um 18:00 Uhr
Logo Fit Neustadt, Wagrienring 35, Neustadt
**Functional Training** (8 x 60 min)
donnerstags, ab 03.03.22 um 16:55 Uhr
Vita Spa in der Ostseetherme, Strandallee 143, Scharbeutz
**Alle Infos auch unter aok.de/nw/kurse**
**Jetzt anmelden:**
0800 2655-185229
Exklusiv und kostenfrei für AOK-Versicherte
**Ihre AOK NordWest Die Gesundheitskasse.**

# Erweiterte Testpflichten für Kita-Eltern

*Die Landesregierung führte neue Regelungen zum Schutz der kleinsten Schleswig-Holsteinerinnen und Schleswig-Holsteiner ein.*

**Schleswig-Holstein.** Seit Donnerstag, dem 3. Februar, gilt eine Testpflicht für das engste Umfeld von Kindern aus Kitas oder Kindertagespflegestellen. Künftig muss sich der Elternteil, der üblicherweise den meisten Kontakt zum Kind hat, dreimal pro Woche an unterschiedlichen Werktagen auf eine Infektion mit dem Coronavirus testen. Hierfür stellt das Land den Eltern kostenfrei Antigen-Selbsttests zur Verfügung.

**Tests müssen dokumentiert werden**

Alternativ können sich Eltern auch bei ihrer Arbeitsstelle oder bei einem Testzentrum testen lassen. Mithilfe einer sogenannten „qualifizierten Selbstauskunft" bestätigen die Eltern gegenüber der Kindertageseinrichtung, sich regelmäßig zu testen. Die Einrichtungen sammeln die Meldungen, allerdings müssen sie diese nicht kontrollieren – das erfolgt stichprobenartig durch das zuständige Ordnungsamt. Die Dokumentationspflicht der Eltern ist bußgeldbewehrt. Durch die Regelung sollen Kinder trotz hoher Ansteckungszahlen bestmöglich geschützt ihre Kita oder Kindertagespflegestelle besuchen können.

**Neuregelung auch für Kita-Beschäftigte**

Darüber hinaus passt die Landesregierung die Testpflicht für Erzieherinnen und Erzieher an: Sie müssen sich künftig ebenfalls dreimal wöchentlich testen – unabhängig vom jeweiligen Impfstatus. Aufgrund gesetzlicher Regelungen sind die Arbeitgeber verpflichtet, zwei Tests wöchentlich zur Verfügung zu stellen, alle zusätzlich notwendigen Tests erhalten die Einrichtungen vom Land. Außerdem gilt weiterhin die Empfehlung, die Kinder in festen Gruppen zu betreuen und eine Durchmischung möglichst zu vermeiden.

**Quarantäne-Regeln werden angepasst**

Zugleich passt das Gesundheitsministerium die Quarantäne-Regeln für die Kitas an.

- Kinder von infizierten Eltern gelten als enge Kontaktpersonen und müssen entsprechend der allgemeinen Regelungen als Angehörige desselben Haushalts für mindestens fünf Tage in Quarantäne.
- Infizierte Kinder werden für mindestens sieben Tage abgesondert. Eine Quarantänepflicht für die nicht-infizierten Kinder derselben Gruppe gibt es nicht.
- Das Gesundheitsamt kann je nach Situation abweichende Regeln anordnen, etwa wenn sich Infektionen in einer Einrichtung häufen.
- Kita-Personal kann sich nach frühestens sieben Tagen aus der Quarantäne freitesten. (red)

## Wir haben Ostholstein im Blick!

## der veranstaltungskalender

### VOM 5. BIS 11. FEBRUAR 2022

### Samstag, 5. Februar

**10 Uhr - Bernsteinführung**, ab Strandhaus, Grömitz

**12.30 bis 14 Uhr - Bernsteinführung am Strand**, Sail and Surf Pelzerhaken

**14 bis 16 Uhr - Hühnergötter-Ausstellung**, zeiTTor Museum, Neustadt

### Sonntag, 6. Februar

**13 bis 14.30 Uhr - Hunde-Strand-Spiele**, Strand neben der Seebrücke, Scharbeutz

**14 bis 16 Uhr - Hühnergötter-Ausstellung**, zeiTTor Museum, Neustadt

### Dienstag, 8. Februar

**8 bis 13 Uhr - Wochenmarkt**, Marktplatz, Neustadt

**14.30 bis 16 Uhr - Plattdeutschkreis Seniorenbeirat**, Begegnungsstätte, Berliner Platz 1, Neustadt

**18 Uhr - Gemeinschaftsschule stellt sich vor**, Grund- u. Gemeinschaftsschule, Lensahn

### Donnerstag, 10. Februar

**8 bis 12 Uhr - Kleiner Wochenmarkt**, Am Markt, Grömitz

**9.30 Uhr - Nordic-Walking für Senioren**, Kurpark (Trimmgeräte), Grömitz

### Freitag, 11. Februar

**8 bis 13 Uhr - Wochenmarkt**, Marktplatz, Neustadt

**20 bis 22.30 Uhr - Theater in der Stadt: Hanne Sommer oder Die Heilige Johanna der Einbauküche**, Theatersaal der Jacob-Lienau-Schule, Neustadt

**Alle Angaben ohne Gewähr.**

Qualitätsküchen der Region

RESTAURANT & CAFÉ
GUT BEUSLOE
Täglich Mittagstisch bis 16 Uhr
versch. Gerichte ab 7,90 €
Mo. bis Do. 12 - 16 Uhr
Fr., Sa., So. 12 - 20 Uhr
durchgehend warme Küche
Holsteiner Küche
Torten & Kuchen
Baumallee 14, 23730 Beusloe
Tel. 04561 - 55 90 555

Mittagstisch
vom 07.02. - 11.02.2022
Täglich ab 6 Uhr 1/2 Brötchen frisch belegt
Mo.: Königsberger Klopse mit Kartoffeln 6,50 €
Di.: Rahmgeschnetzeltes mit Reis 6,50 €
Mi.: Fleischkäse mit Zwiebelfett und Püree 6,50 €
Do.: Kartoffelsuppe
Rindergulasch mit Nudeln 7,50 €
Fr.: Schupfnudelpfanne mit Putenfiletstreifen 6,50 €
Fleischerei VOLKER REIS
Frische, die man schmeckt
Bäderstraße 3 · 23738 Lensahn
Telefon: (0 43 63) 15 20
Mo.-Fr. 6 - 13 Uhr, Sa. 6 - 12 Uhr

MAHLZEIT!
Anzeige | Verlags-Sonderveröffentlichung

Pier 19
ANCORA MARINA
Hafen-Schmaus
Mo., Di., Mi., Fr. & Sa.: 11.30 - 14.30 Uhr
Kartoffelsuppe
mit Bockwurst als Einlage 5,00 €
Entenkeule
mit Rotkohl, Kartoffelklößen und Orangensauce 9,90 €
Hausgemachtes Rindergulasch
mit Salzkartoffeln 9,90 €
Dorschfilet gedünstet
in Senfsauce, mit Schneekartoffeln und Gurkensalat 10,50 €
Spaghetti mit Lachs
in Rahmspinat-Sauce, mit Grana Padano 10,50 €
NEU: vegane Hafenschmaus-Gerichte
Nori Aubergine
mit Bratkartoffeln, Senfgurkenrelish und Hausfrauensauce 8,00 €
An der Wiek 7-15, 23730 Neustadt i. H.
Telefon: 0 45 61 / 51 38 208, www.pier-19.de
Öffnungszeiten:
Fr. - Mi. 11.30 - 15 Uhr und 17 - 21 Uhr,
donnerstags Ruhetag

# Auf in eine spannende Zukunft

## Elektro-Innung Ostholstein gratuliert 17 neuen Junggesellen

***Auch wenn die traditionelle Freisprechungsfeier der Elektro-Innung Ostholstein in diesem Jahr den Einschränkungen erneut der Corona-Pandemie zum Opfer fallen musste, ließ es sich der neue Obermeister der Innung Stefan Erbs nicht nehmen, den 17 Junggesellen im Ausbildungsberuf des Elektronikers der Fachrichtung Gebäudetechnik in den Berufsschulen in Eutin sowie Oldenburg zur bestandenen Gesellenprüfung zu gratulieren und diesen ihre Prüfungszeugnisse zu überreichen.***

**Ostholstein.** In einer kurzen Ansprache ermutigte der Obermeister die erfolgreichen Junghandwerker, sich nicht auf dem jetzt Erreichten auszuruhen, sondern ihr Können und Wissen auch künftig stetig zu erweitern, um den Ansprüchen der Kunden gerecht werden zu können. „Das Elektrohandwerk ist wie kaum ein anderes in der Lage, sich technischen Innovationen anzupassen und dadurch ein Garant für moderne und sichere Eigenheime und Betriebsgebäude. Begriffe wie Smart-Home, E-Mobilität, Verbrauchsoptimierung und Energiesparen stehen schon heute im Fokus der Nachfrage und brauchen jetzt, aber auch in den nächsten Jahren qualifizierte Fachleute, wie Sie es jetzt sind“, hob der Obermeister hervor. Mit den Worten „Die Zukunft wird spannend und Sie sind ein wichtiger Teil davon“ sprach Stefan Erbs die stolzen Junggesellen aus ihren Ausbildungsverträgen frei und wünschte ihnen einen erfolgreichen Berufsweg im Elektrohandwerk.

***Die Mitglieder des Gesellenprüfungsausschusses für den Standort Oldenburg, Obermeister Stefan Erbs (8. v. lks.) sowie die neue Schulleiterin der Beruflichen Schule des Kreises Ostholstein in Oldenburg Ilona Hartmann (7. v. lks.) gratulieren den Junggesellen.***

***Der Vorsitzende des Gesellenprüfungsausschusses der Elektro-Innung Ostholstein für den Bezirk Eutin Rainer Steinbock (lks.) sowie Obermeister Stefan Erbs (2. v. lks.) gratulieren zur bestandenen Gesellenprüfung.***

**Erfolgreiche Junggesellen (Prüfungsausschuss und Schulstandort Eutin):**
Samuel Boeck (Elektro Borck GmbH & Co. KG, Eutin), Thorge Ewert (Elektro Ipsen GmbH, Eutin), Tim Henningsen (Bäcker Elektrobau GmbH, Ahrensbök), Tom Herold (Elektro Strümpell GmbH & Co. KG, Timmendorfer Strand), Christopher Janz (Elektro-Steinbock GmbH, Bad Malente), Hans-Mathis Junge (Elektro Schwien, Elektroinstallateurmeister, Seedorf), Jan-Niklas Meier (Bäcker Elektrobau GmbH, Ahrensbök), Christian Offenborn (Wilmer Uhtenwoldt GmbH & Co. Elektro-Heizung-Sanitär KG, Gremersdorf / Jahnshof), Maximilian Laurenz Prehn (Elektro Borck GmbH & Co. KG, Eutin), Daven Benjamin Schöning (Elektro Muhl, Grömitz), Mirko Theß (Elektro Strümpell GmbH & Co. KG, Timmendorfer Strand).

**Erfolgreiche Junggesellen (Prüfungsausschuss und Schulstandort Oldenburg):**
Ayham Alibrahim (Karl Schmütsch e.K., Heiligenhafen), Yonas Andetsion (Bau-Technik-Ambiente-Zentrum-Knop Neustadt GmbH), Dennis Brose (Elektro Muhl, Elektrotechnikermeister, Grömitz), Michael Darmann (extern, ohne Betrieb), Miguel Oswald (Bau-Technik-Ambiente-Zentrum-Knop Neustadt GmbH), Maximilian Rehr (Elektro Schiebold GmbH & Co. KG, Lensahn). (red)

Elektro-Muhl
Inh. Christoph Schöning
Wir bringen Licht in Ihr Haus!
Wir gratulieren
Daven Benjamin Schöning
und Dennis Brose
ganz herzlich
zur bestandenen Prüfung.
Kirchenstraße 12 | 23743 Grömitz
Tel. 04562 - 42 83 | Fax 04562 - 47 24
info@elektro-muhl.de | www.elektro-muhl.de

ALLES AUS EINER HAND
WIR EXPANDIEREN!
KNOP Neustadt GmbH
Du suchst einen Job, der abwechslungsreich und kreativ ist und in dem Du dich dank netter Arbeitsatmosphäre wohlfühlst? Du bist auf der Suche nach einem Unternehmen in dem du wachsen und lernen kannst? Wir bieten Dir zielgerichtete Weiterbildungsmöglichkeiten, erfolgsorientierte Einkommensmöglichkeiten und anspruchsvolle Aufgaben in einem sympathischen Team. Zur weiteren Verstärkung unseres Teams suchen wir dynamische, engagierte und zuverlässige
ELEKTRONIKER
für Energie- und Gebäudetechnik (m/w/d)
ELEKTROMEISTER (m/w/d)
Die detallierte Jobbeschreibung findest Du auf unserer Webseite www.knop-neustadt.de/Karriere.
KNOP Neustadt GmbH, Sierksdorfer Str. 24, 23730 Neustadt
E-Mail: info@knop-neustadt.de - T.: 04561/ 39 79 0

Anzeige | Verlags-Sonderveröffentlichung

# Ein Handwerk, fünf Berufe

Das Elektrohandwerk bietet ein abwechslungsreiches und zukunftsorientiertes Berufsfeld mit vielen Perspektiven. Bis 2021 gab es sieben elektrohandwerkliche Ausbildungsberufe. Nach der Neuordnung im vergangenen Jahr sind es fünf, inklusive eines ganz neuen Berufes. Grundsätzlich sind in allen Berufen Sorgfalt und technisches Verständnis gefragt. Eine gute Hand-Augen-Koordination und Verantwortungsbewusstsein sind ebenfalls gute Voraussetzungen. Wir geben hier einen Überblick über die elektrohandwerklichen Berufe:

**1. Elektroniker/-in Fachrichtung Energie- und Gebäudetechnik**
Elektromobilität, Photovoltaik und Wärmepumpen, Smart-Home-Technologien, Beleuchtungssysteme oder auch Blitzschutzanlagen: Elektroniker:innen der Fachrichtung Energie- und Gebäudetechnik installieren, konfigurieren und reparieren modernste Gebäude- und Energietechnik. Ihre Arbeit steht dabei ganz im Zeichen des Klimaschutzes, denn Energieeffizienz wird in diesem Bereich großgeschrieben. Mit 85 Prozent der aktuellen Auszubildenden ist dieser elektrohandwerkliche Beruf der mit Abstand der beliebteste.
In der Ausbildung arbeiten Elektroniker:innen in Betrieben des Elektronikerhandwerks. Mit dem Abschluss haben sie nach der Ausbildung verschiedene berufliche Möglichkeiten - die Ausbildung verspricht also gute Jobaussichten. Die duale Ausbildung dauert 3,5 Jahre.

**2. Elektroniker/-in Fachrichtung Automatisierungs- und Systemtechnik**
Von Fabrikanlagen über Fördersysteme und Lüftungsanlagen bis zur Ampelschaltung: Immer mehr Systeme und Abläufe sind automatisiert. Elektroniker:innen der Fachrichtung Automatisierungs- und Systemtechnik werden deshalb immer wichtiger. Sie sorgen für einen sicheren und fehlerfreien Ablauf automatisierter Prozesse, entwerfen, programmieren, installieren und reparieren komplexe Automatisierungsanlagen.
Die Ausbildung der Fachrichtung Automatisierungs- und Systemtechnik vereint Inhalte aus den beiden früheren Ausbildungsberufen Elektroniker:in Fachrichtung Automatisierungstechnik und Systemelektroniker:in.
Elektroniker:innen dieser Fachrichtung finden Beschäftigung bei Herstellern von Einrichtungen der Automatisierungstechnik oder in Betrieben des Elektro- und Informationstechnikerhandwerks. Die duale Ausbildung dauert 3,5 Jahre.

**3. Informationselektroniker/-in**
Geräte-, IT- und Bürosystemtechnik, Sende-, Empfangs- und Breitbandtechnik, Sicherheits- und Gefahrenmelde- sowie Telekommunikationstechnik – Informationselektroniker:innen kümmern sich um das Planen und Projektieren sowie um die Installation, Inbetriebnahme und Wartung von Telekommunikations- und Multimediaanlagen sowie um den Bereich Sicherheitstechnik. Insofern fallen auch Themen wie Datensicherheit und der Schutz smarter Gebäude vor Cyberattacken in ihren Aufgabenbereich. Da Informationselektroniker:innen oft in direktem Kundenkontakt arbeiten, ist eine hohe Serviceorientierung gefragt.
Die Ausbildung wurde modernisiert, insbesondere um sie an die geänderten Anforderungen in der Berufspraxis anzupassen. Aufgrund der technischen Entwicklungen ist die Elektro- von der Informationstechnik nicht mehr zu trennen. Informationselektroniker/in ist ein 3,5-jähriger anerkannter Ausbildungsberuf im Handwerk.


**Wir suchen :**

- **2 Auszubildende (m/w/d)**
  **zum Elektroniker zum 01.08.2022**
  Fachrichtung Energie- und Gebäudetechnik
- **1 Kundendienst-Monteur (m/w/d)**
- **1 Monteur (m/w/d)**
  Kleinstinstallationen, Neu- & Umbauten

**Bewerben Sie sich jetzt !**

**Ihre Bewerbungsunterlagen richten Sie bitte an:**
**Elektro Strümpell GmbH & Co. KG**
**An der Mühlenau 1 • 23669 Timmendorfer Strand**
**Tel. 04503 / 25 23 • www.struempell.de • info@struempell.de**

elektro strümpell GmbH & Co. KG

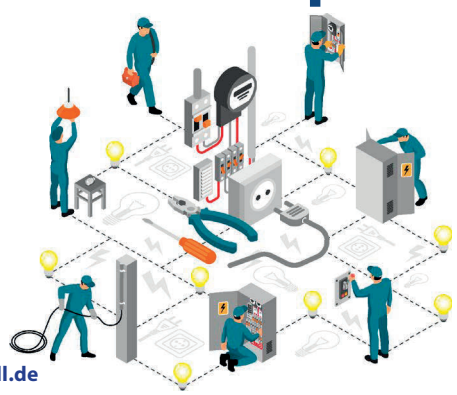

**WANTED!**
**WIR SUCHEN DICH**
als **Auszubildenden**
**zum Elektroniker (m/w/d)**
**für Energie- und Gebäudetechnik**
sowie als **Gesellen** bzw. **Helfer (m/w/d)**
aus artverwandten Berufen.

**Matthias Krell**
- Meisterbetrieb -
Weidehof 2
23743 Grömitz-Brenkenhagen
**Tel.: 0 45 62 / 26 77 00**
**kket-mk@t-online.de**

- **Elektrotechnik**
- **Kältetechnik**
- **Klimatechnik**
- **Kundendienst**
- **Notdienst**

**AQUA-Technik Esmann UG & Co. KG**

Wir suchen zur Verstärkung unseres Teams zu sofort einen selbstständig arbeitenden

**Anlagenmechaniker (m/w/d)**
• Sanitär-Heizung • Wärmepumpen-Solar • **Rohrreinigungs-Service**
**Gerne nehmen wir Sie auch als Team.**
Bewerbungen gern telefonisch.

**STARTPRÄMIE: 5.000,- €**

GF: Stefan Esmann • Langenreiherkoppel 9 • 23744 Schönwalde a.B.
Fon (0 45 28) 91 07 12 • Fax 91 07 13 • Mobil 0173/6158831
www.aquatechnik-esmann.de • info@aquatechnik-esmann.de

# Arbeiten im Elektrohandwerk

***Ob kleine Steckdose oder umfassende Gebäudetechnologie: das Elektrohandwerk bietet ein spannendes Berufsfeld.***

**4. Elektroniker/-in für Maschinen und Antriebstechnik**
Ob Produktionsanlage oder Antriebssystem – Elektroniker:innen für Maschinen und Antriebstechnik kennen sich mit Programmen der Steuerungs- und Regelungstechnik aus. Sie sorgen dafür, dass Maschinen und Anlagen fehlerfrei laufen und besitzen das nötige Know-how, um Fehler zu beheben. Dabei zählt die Planung und Einrichtung von Fertigungsmaschinen ebenso zu den Aufgaben wie das Konfigurieren entsprechender Steuersysteme. Da umweltfreundliche elektrische Maschinen und Antriebssysteme immer wichtiger werden, gewinnt auch dieser Ausbildungsberuf an Bedeutung. Den Ausbildungsberuf „Elektroniker/-in für Maschinen und Antriebstechnik“ (Monoberuf) gab es bereits vor der Neuordnung. Neu ist aber, dass Inhalte aus dem früheren Ausbildungsberuf Systemelektroniker:in die Ausbildung einfließen. Ausbildungsplätze finden sich im Metall-, Maschinen- und Anlagenbau, in Werkstätten für elektrische Maschinen, Geräte und Anlagen oder in Motorenwicklereien. Die Ausbildung dauert 3,5 Jahre.

**5. Neu: Elektroniker/-in für Gebäudesystemintegration**
Digitalisierung und Energiewende, die steigende Nachfrage nach intelligenter Gebäudetechnik, komplexen Smart-Home- und Smart-Building-Lösungen erfordern Spezialist:innen für den Bereich Vernetzung, gewerkeübergreifende Gebäudetechnologien und Systemintegration. Gleichzeitig steigt das Interesse an nachhaltigen Lösungen im Bereich Wärmeversorgung und Energieerzeugung. Die Schaffung des neuen Ausbildungsberufes Elektroniker:in für Gebäudesystemintegration war eine Reaktion auf diese Entwicklungen.
Elektroniker:innen für Gebäudesystemintegration planen, konfigurieren und analysieren gebäudetechnische Systeme, beraten in Sachen Smart Building und sorgen so dafür, dass alles perfekt auf die individuellen Bedürfnisse der Kund:innen zugeschnitten ist. Zielgruppe für diesen Ausbildungsgang sind alle, die ein ausgeprägtes Interesse an komplexeren Zusammenhängen mitbringen. Daher richtet sich diese 3,5-jährige Ausbildung gerade auch an Abiturienten und Studienumsteigerinnen. (he/red)

Wir suchen
**Elektroniker*in**
für Energie- und Gebäudetechnik
elektro schmidt Sicherheitstechnik GmbH
ELEKTROTECHNIK UND
SICHERHEIT VOM FACHBETRIEB
ELEKTROTECHNIK
SICHERHEITSTECHNIK
EINBRUCHMELDEANLAGEN
VIDEOÜBERWACHUNG
NICHT BEI MIR! Initiative für aktiven Einbruchschutz
23730 Neustadt · Hochtorstraße 28 - 30
Telefon 0 45 61-51 77 0
www.elektro-schmidt-sicherheitstechnik.de

**Elektroinstallateur** (m/w/d) gesucht!
Unbefristet in Vollzeit, Führerschein Kl. 3/B erforderlich, selbständiges Arbeiten, Firmenfahrzeug wird gestellt, familiäres Arbeitsklima.
Karp & Partner Elektrotechnik GmbH
Elektroinstallation
Planung
Sat-Anlagen
E-Check
Bungsbergstraße 3 | 23758 Hansühn
Ansprechpartner: Raimund Görtz Tel. 0177 - 280 52 33

**Hausgeräte-Kundendienst**
für ALLE gängigen Marken von A - Z
BOSCH SIEMENS Miele NEFF Constructa AEG

**Otto Guttau**
Dipl.-Ing. Jörg Guttau
www.elektroguttau.de
0 45 61 / 92 89

Waschgrabenstraße 3 · info@elektro-guttau.de · 23730 Neustadt

Stoll OHG
Heizung Sanitär Elektro Klima
Bäderstraße 60
23743 Cismar
Tel.: 04366/ 398
Fax: 04366/ 457
**WIR SUCHEN**
**Auszubildende**
als **Anlagenmechaniker** (m/w/d)
für Heizungs-, Sanitär- und Klimatechnik
sowie
als **Elektroniker** (m/w/d)
Fachrichtung - Energie- und Gebäudetechnik
Bewerbungen gerne per eMail zu Händen Herrn Lang.
www.stoll-ohg.de info@stoll-ohg.de

Kompetenz und Erfahrung
IHR INNOVATIVER PARTNER FÜR
- **ELEKTROTECHNIK**
  SmartHome, LED, Infrarotheizung
- **PHOTOVOLTAIK**
  Beratung und Installation / Service und Wartung
- **IT-SERVICE**
  Netzwerktechnik, Visualisierung

Wir sind die Energie der Zukunft.
dibu®
das innovative bruhn-unternehmen
dibu-energie.de
Jan Bruhn
Vadersdorf 1
23769 Fehmarn
Tel. 0 43 71-888 77-0

*Alles hat seine Zeit.*
*Es gibt eine Zeit der Stille, eine Zeit des Schmerzes und der Trauer, aber auch eine Zeit der dankbaren Erinnerung.*

In Liebe und Dankbarkeit nehmen wir Abschied von

# Klaus Horstmann

* 4. September 1945 † 27. Januar 2022

In stiller Trauer

**Deine Helga**
**Kai und Susanne mit Lea**
**Jörg und Sandra mit Martha und Ida**
**Dieter**
**Rosemarie und Hans-Dieter**
**sowie alle Angehörigen**

Wir werden im engsten Kreis Abschied nehmen.

---

*Erinnerungen sind kleine Sterne,*
*die tröstend in das Dunkel unserer Trauer leuchten.*

# Margot Wicknig

† 17. Januar 2022

Herzlichen Dank sagen wir allen Freunden, Nachbarn und Bekannten für jede geteilte Erinnerung und die trostreiche Anteilnahme beim Abschied meiner lieben Ehefrau.

Unser Dank gilt auch Herrn Dr. Arnd Heling für die einfühlsamen Worte und dem Bestattungshaus Schröder für die entlastende Unterstützung.

Im Namen aller Angehörigen
**Heinz Wicknig**

Kasseedorf, im Februar 2022

---

Familienanzeigen werden immer gelesen.

---

Ein gutes Herz hat aufgehört zu schlagen.

Gemeinsam sind wir einen langen Weg gegangen, was bleibt ist Liebe, Dankbarkeit und schöne Erinnerungen.

# Hans Giese

* 9. Dezember 1941 † 31. Januar 2022

Du wirst uns fehlen

**Deine Bianka**
**Dein Olaf**
**und alle, die ihn lieb hatten**

Neustädter Straße 19, 23743 Grömitz

Die Trauerfeier zur Beisetzung findet am Dienstag, dem 8. Februar 2022 um 13.30 Uhr in der St. Nicolaikirche zu Grömitz statt.

Der Gottesdienst erfolgt unter Einhaltung der 3G-Regeln mit entsprechendem Nachweis.

---

Die Freiwillige Feuerwehr Grömitz trauert um ihren langjährigen Kameraden

Oberbrandmeister

# Hans Giese

Träger des Brandschutz-Ehrenzeichens in Silber
* 9. Dezember 1941 † 31. Januar 2022

Kamerad Hans Giese trat am 01.02.1979 in die Freiwillige Feuerwehr Grömitz ein und gehörte der Einsatzabteilung bis zum 25.02.2005 an. Bis zuletzt war er Mitglied der Ehrenabteilung.

In der Zeit von 1994 – 2000 bekleidete der Oberbrandmeister Hans Giese das Amt des stellvertretenden Ortswehrführers. Im Jahr 2019 wurde er für 40 Jahre Zugehörigkeit zur Freiwilligen Feuerwehr Grömitz ausgezeichnet.

Wir werden Hans Giese ein ehrendes Andenken bewahren.
Unser Mitgefühl gehört seiner Familie.

**Freiwillige Feuerwehr Grömitz**
**Jacob Revenstorf**
**Ortswehrführer**

**Gemeindewehr Grömitz**
**Björn Sachau**
**Gemeindewehrführer**

Die Trauerfeier zur Beisetzung findet am Dienstag, dem 8. Februar 2022 um 13.30 Uhr in der St. Nicolaikirche zu Grömitz statt. Antreten der Wehr um 13.00 Uhr vor der Kirche.

---

## Kein Treffen der MS-Selbsthilfegruppe

**Neustadt.** Zur Kontaktreduzierung findet in der nächsten Woche noch kein Treffen der MS-Selbsthilfegruppe Neustadt statt. (red)

## Seniorenkreis findet statt

**Altenkrempe.** Die Ev.-Luth. Kirchengemeinde lädt wieder zum Seniorenkreis am kommenden Mittwoch, dem 9. Februar von 15 bis 17 Uhr ein. Es gilt die 2G-Regelung. Gemeindeglieder, die keine Möglichkeit zur Beförderung haben, können den Fahrdienst nutzen. Anmeldung hierfür im Kirchenbüro, Tel. 04561/4417. (red)

# DRK-Karpfenessen

**Kellenhusen.** Der DRK-Ortsverein Kellenhusen lädt seine Mitglieder zum traditionellen Karpfenessen am Montag, dem 14. Februar um 12 Uhr in das Hotel Erholung in Kellenhusen ein. Alternativ wird ein Fleisch- oder vegetarisches Gericht angeboten. Es gilt die 2G+Regel. Anmeldungen nehmen entgegen Barbara Dimmer unter Tel. 04364/7669955 sowie Manuela Westphal unter Tel. 04364/9337. (red)

# Seniorensport

**Neustadt.** Der Vorstand des Vereins verfolgt sehr aufmerksam die Entwicklung der Inzidenzzahlen und die daraus resultierenden Anordnungen der Landesregierung. Die sporttreibenden Senioren und Seniorinnen haben natürlich nicht nur als Großeltern eine Verantwortung für die besonders betroffene Altersgruppe der 5- bis 12-Jährigen, sie sind auch gegenseitig verantwortlich, niemanden anzustecken. Deshalb werden die Übungsstunden montags und mittwochs auch weiterhin nicht stattfinden. Die individuellen sportlichen Aktivitäten können zwar nicht das Erlebnis der Gemeinschaft ersetzen - sie halten aber fit, bis wieder gemeinsam die Freude am Seniorensport erlebt werden kann. (red)

# Pfarrer stellen sich vor

**Dahme.** Die Pfarrei St. Vicelin Eutin, zu er auch die kath. St. Stephanus-Gemeinde Dahme gehört, wird seit dem 1. Dezember 2021 von einem Pfarrerteam geleitet. Diese Leitungsaufgaben werden von Pfarrer Pater Nikolaus Maran Koban SVD und Pfarrer Pater Jacques Kamba SVD wahrgenommen. In St. Stephanus stellen sich die beiden neuen Pfarrer an folgenden Sonntagen mit der Feier der Hl. Messe jeweils um 10 Uhr vor: Pfarrer Koban am Sonntag, dem 6. Februar und Pfarrer Kamba am Sonntag, dem 20. Februar. Nach den Gottesdiensten ist Gelegenheit mit den beiden Priestern bei einer Tasse Kaffee ins Gespräch zu kommen. (red)

*Der Tod kann auch freundlich kommen zu Menschen,*
*die alt sind, deren Hand nicht mehr festhalten will,*
*deren Augen müde sind, deren Stimme nur noch sagt:*
*„Es ist genug. Das Leben war schön!“*

Nach einem langen erfüllten Leben nehmen wir Abschied von unserer lieben Mutter, Großmutter und Urgroßmutter

## *Lotte Martha Kirk*

geb. Rönnfeldt

* 2. Februar 1929 † 30. Januar 2022

In liebevoller Erinnerung

**Eberhard und Heidrun**
**Gabriela und Klaus**
**Bernd und Sylvia**
**Dennis und Viola**
**Marcus und Xenia**
**Anna und Tom**
**Sabrina**
**Saskia**
**Fee, Cosimo, Alva,**
**Ellinor, Johanna, Anton,**
**Lillebror und Charlotte**

Lütjenburg, früher Neustadt i.H.

Die Trauerfeier findet im engsten Familienkreis statt.

Traueranschrift: Eberhard Kirk, Kiekebusch 54, 23730 Neustadt i.H.

*Das Schönste, was ein Mensch hinterlassen kann,*
*ist ein Lächeln im Gesicht derjenigen, die an ihn denken.*

Ich melde mich ab.

**"Fritzi"**

## Fritz Gawehns

* 29. Mai 1947 † 30. Januar 2022

In Liebe und Dankbarkeit

**Susanne**
**Nina**
**Dustin**
**Terence**
**Kalle**
**sowie alle Angehörigen**

Die Trauerfeier mit anschließender Erdbestattung findet am Donnerstag, den 10. Februar 2022 um 13.00 Uhr in der St. Katharinen-Kirche zu Lensahn statt. Es gilt die 2G-Regel.

## Vermietung

**2-Zi.**-Whg. in Eutin-Fissau zum 01.03 frei. Küche, Bad, Flur, PKW-Stellplatz, 1.OG, ca. 50qm, Altbau, WM: 539 €, zzgl. Strom, Besichtigung kurzfristig möglich nach Vereinbarung, E-Mail: privat@spotworks.de (Rückruf!)

**NUTZEN** Sie die zusätzliche Chance der reporter am Wochenende

## Mietgesuche

**Krankenschwester mit** Kind sucht dringend 3-4 Zimmer Wohnung bis 1000€ WM in Neustadt. TEL:0176/96937316

**SUCHE ein** Zimmer/eine Wohnung in Grömitz als Zweitwohnsitz. Gern auch z.B. zur Untermiete in einem Haus, das allein bewohnt wird. Leider habe ich nur bis max. 400 € warm zur Verfügung. Wbl, 43 J. 0157/75196388

**Wir, Astrid** u. Klaus, sind Retner, NR, k. Tiere, su. 50-60qm Whg. in Nst, Grömitz o. Kellenhusen ☎ 0176/34364279

## Kaufgesuche

**Hamburger Investoren** suchen Wohnungen, Häuser und Grundstücke in OH. ☎ 04066930990

**ETW mit** Meerblick in Grömitz gesucht, 2-3 Zimmer, möglichst ab II. OG, . Gerne im Haus Strandidyll, Kaiserhof oder Belvedere/Fernsicht für uns privat. Tel. 01714051457

## Mietgesuche

**Ich (34,** w, Erzieherin) mit Sohn (2) und Zuwachs im Juni suche zu sofort/später Wohnung ab 2,5 Zi./ 50m² zwischen H'hafen und Neustadt. 0157 83257664

**Wir suchen** ab sofort zur Miete eine EG Wohnung oder Haus m.Garten, EBK. PKW Stellplatz oder Garage, 2-3 Schlafzimmer, Vollbad, Hunde erlaubt. Wir freuen uns über ihre Antwort. H. 0172 7362934

**Wohng. 60**-80m² von Rentner, alleinsth., gesucht. Raum Neustadt, Lensahn, Oldenburg, Heiligenhafen. Auch ländl. Gegend ☎ 015754402466

## Automobile

**Opel Corsa C**, TÜV 4/22, silber, 3 Zyl., 998ccm, fahrbereit, VHB 650,- € ☎ 04361/80571

**4x CONTI** WINTERCONTACT AUF STAHLFELGE 195/65R15 91H 72dB DOT4420 180€ 01627186994

**Auto ges.** mit o. ohne Tüv ☎ 0173/6319413

**Treckerreifen gebraucht** (18.4 R 34) gesucht! 017641657876

**Taxi z.** Bestrahlung frei ☎ 04561/5588222

Gesucht, gefunden! der-reporter.de

## KFZ-MARKT

**PKW, Busse, Wohnmobile Am Hafen bekommen Sie die höchsten Preise.**
Anrufen und wir kommen vorbei
**04561/7172172**
**01522/6181700**
**Zulassungsservice**

**Wir kaufen Wohnmobile + Wohnwagen**
Tel.: 03944-36160
www.wm-aw.de Fa.

**Kaufe alle Pkw/Busse**
Tel. 01 63 / 1 43 19 91 od. 01 72 - 4 03 90 94

## IMMOBILIEN-MARKT

**Schlosshotel**
Charmantes Schlosshotel mit direktem Seeblick, Bj. 1500, mod. 2000/2001, 3.000 m² Gesamtfl., ca. 172.000 m² Grdst., top gepflegter Zustand, insgesamt 52 Zi., separates Veranstaltungsgebäude f. 120 Pers., Energieausweis in Erstellung, **KP 7.500.000,-€**
**Tel. 0451-8009410**
**von-wuelfing-immobilien.de**

**Historisches Altstadthaus Lübeck**
Anlageobjekt in zentr. Lage, 3 WE, 190 m², 110 m² Wfl., 80 m² Gewerbefl., 122 m² Grdst., Bj. 1500, 1997 kernsan., Mieteinnahme p.a.: 13.080,-€ (Ist); 23.280,- € (Soll), Gas-Etagenhzg., Energieausweis in Erstellung, **739.000,- €**
**Tel. 0451-8009410**
**von-wuelfing-immobilien.de**

## IMMOBILIEN-MARKT

**Luxus auf dem Land**
EFH m. hochwert. Ausst., 260,17 m², 3.000 m² Grdst., zzgl. 170m² NF, 6 Zi., Bj. 2018, EBK, VB, Kachelofen, sonn. Terr., Do.-Gar., Werkst. m. Hebebühne, Saunahaus, B: 84,6 kWh/(m²a), Kl: C, Gas-ZH, **KP 1.495.000,-€**
**Tel. 0451-8009410**
**von-wuelfing-immobilien.de**

**Ahrensbök**
Großzügiges Einfamilienhaus, ca. 180 m², ca. 1.270 m² Grdst., 7 Zi., Bj. 1974, Gäste-WC, Gäste-Duschbad, Hobbyraum mit Bar, Sauna, Garage, Außenkamin, B: 234,8 kWh/(m²a), Kl. G, Öl-ZH, **KP 640.000,- €**
**Tel. 0451-8009410**
**von-wuelfing-immobilien.de**

**EFH in/um Scharbeutz...**
...gesucht! Wohlsituierter Künstler sucht für seine Frau und sich ein stilvolles Einfamilienhaus mit sonnigem Grundstück in Scharbeutz oder Umgebung
**Tel. 0451-8009410**
**von-wuelfing-immobilien.de**

**Kleines MFH bei Lübeck**
Anlageobjekt in ruhiger Lage m. vier WE u. vier Garagen, 370 m², 1.295 m² Grdst., Bj. 1900, Mieteinnahmen p. a. 14.400,- €, Energieausweis in Erstellung, **498.000,- €**
**Tel. 0451-8009410**
**von-wuelfing-immobilien.de**

**Bad Schwartau**
**Sanierungsbedürftige 2-Zi.-Wohnung im 1. OG**
79,61 m², Balkon, Garage, Bj. 1974, V: 156,9 kWh/(m²a), Kl: E, Gas-ZH, 245.000,- €
**Tel. 0451-8009410**
**von-wuelfing-immobilien.de**

**Grömitz**
Nur 600 m zum Strand! Modern möblierte Eigentumswohnung mit Südbalkon, 2 Zi., ca. 63 m², EBK, elektr. Außenrollläden, 1 TG-Stellpl., 1 Kellerabstellraum, V: 120 kWh/(m²a), Kl. D, Gas-ZH, Bj. 1977 **KP 369.000,- €**
**Tel. 0451-8009410**
**von-wuelfing-immobilien.de**

**Bis 850.000 gesucht!**
Für einen sympathischen Osteopathen mit eigener Praxis und seine Familie suchen wir ein gepflegtes freistehendes EFH mit min. 4 Zimmern und sonniger Terrasse.
**Tel. 0451-8009410**
**von-wuelfing-immobilien.de**

**Selmsdorf**
Traumhaftes Einfamilienhaus, 150 m², 600 m² Grdst., 5. Zi., Bj. 2008, EBK, VB, Gäste-WC, HWR, Sauna, sonn. Terr., Fußb.-Hzg., Do.-Gar., geplante Übergabe Ende 2022, B: 35,3 kWh/(m²a), Kl: A, Strom-WP, **590.000,-€**
**Tel. 0451-8009410**
**von-wuelfing-immobilien.de**

**Bis 2 Mio. € gesucht!**
Solventer Unternehmer sucht für seine dreiköpfige Familie und sich ein großzügiges Einfamilienhaus mit min. 5 Zimmern und sonnigem Garten. Bis 2 Mio. €
**Tel. 0451-8009410**
**von-wuelfing-immobilien.de**

**Anlageimmobilie ges.!**
Für einen solventen Immobilieninvestor suchen wir ein attraktives Wohn- oder Geschäftshaus zur langfristigen Anlage entlang der Ostseeküste. Bis 5 Mio. €
**Tel. 0451-8009410**
**von-wuelfing-immobilien.de**

**Handwerkerhaus ges.!**
Elektroingenieur sucht für seine Familie und sich ein freistehendes Einfamilienhaus mit Sanierungs- oder Renovierungsbedarf in familienfreundlicher Lage
**Tel. 0451-8009410**
**von-wuelfing-immobilien.de**

**Anlageobjekt in Bobitz**
Zwei gut verm. Mehrfamilienhäuser m. je 6 WE, gesamt 626,79 m², Bj. 1961, 1993 kernsaniert, lfd. modern., Nettomieteinnahmen p.a. 40.792,08 €, Außenstellplätze, Energieausweis in Erstellung, **700.000,-€**
**Tel. 0451-8009410**
**von-wuelfing-immobilien.de**

**Penthouse gesucht!**
Nach dem Hausverkauf suchen wir für einen Hamburger Architekten im Ruhestand ein charmantes Penthouse mit min. 100 m² und ab 2 Zimmern in Ostseenähe
**Tel. 0451-8009410**
**von-wuelfing-immobilien.de**

**MFH ab 200 m²...**
...gesucht! Hamburger Kapitalanleger sucht für das private Portfolio ein gut vermietetes Mehrfamilienhaus mit min. 200 m² vermietbarer Fläche oder ab 3 Einheiten
**Tel. 0451-8009410**
**von-wuelfing-immobilien.de**

**Ab 110 m² gesucht!**
Für ein junges Ehepaar mit Familienzuwachs suchen wir ein charmantes, freistehendes EFH mit min. 3 Schlafzimmern und ab 110 m². Gern mit Garage o. Carport
**Tel. 0451-8009410**
**von-wuelfing-immobilien.de**

*kompetent & preiswert*
**Nordtrans Umzüge & Möbeleinlagerung**
– Tel.: 0 45 61 / 16 815 –
www.nordtrans-umzüge.de

**EG-Whg. gesucht!**
Für ein herzliches Seniorenpaar suchen wir eine helle Eigentumswohnung ab 60 m² im Erdgeschoss/1.OG oder Obergeschoss mit Lift. Keine Finanzierung benötigt.
**Tel. 0451-8009410**
**von-wuelfing-immobilien.de**

**3-Zi.-ETW. gesucht!**
Wir suchen für eine sympathische Juristin eine gepflegte 3-Zimmer-Eigentumswohnung ab 70 m² und mit Balkon oder Terrasse. Gern mit Stellplatz (kein Muss!)
**Tel. 0451-8009410**
**von-wuelfing-immobilien.de**

**Lensahn**
Solides Anlagepaket bestehend aus zwei Wohn- und Geschäftshäusern, 965 m² vermietbare Fläche, auf ca. 2.000 m² großem Grundstück, real geteilt, Bj. 1935; 1964. Mieteinnahme p.a.: 69.468,- EUR (NKM), Energieausweis in Erstellung, **1.150.000,- €**
**Tel. 0451-8009410**
**von-wuelfing-immobilien.de**

... und noch mehr Informationen..
Jeden Tag aktuell auf der-reporter.de

# SICHERHEIT & FAHRSPASS

**Kompetente Servicepartner vor Ort** Anzeige / Verlags-Sonderveröffentlichung

# Motoröl - eine besondere Flüssigkeit

Gute Schmierung ist essenziell für den Motor, deshalb gehört der Ölstand regelmäßig kontrolliert. Mindestens bei jedem zweiten Tankstopp. Doch was, wenn wirklich mal zu wenig Öl im Motor ist? Eigentlich kein Problem, denn Motoröl gibt es an jeder Tankstelle, in jedem Baumarkt. Doch welche der vielen bunten Dosen enthält den für den jeweiligen Motor passenden Schmierstoff? Hilfe vom Personal ist selten zu erwarten, die nötigen Angaben stehen aber auch in der Bedienungsanleitung des Fahrzeugs. Allerdings muss man diese dann auch richtig einzuordnen wissen, oft gelten zudem für Benzin- und Dieselmotoren verschiedene Ölnormen. Doch auch die Angaben auf den Öldosen sind nicht immer eindeutig.

Michael Radig, Öl-Experte der Fuchs Schmierstoffe GmbH warnt: „Öle müssen heutzutage exakt auf die Anforderungen des Motors und der Abgasreinigungssysteme abgestimmt sein, sonst drohen teure Schäden und Probleme. Deshalb erteilen nahezu alle Autohersteller eigene Freigaben für passende Öle.

***Öl ist elementar für die gute Schmierung des Motors. Wichtig: Der Schmierstoff muss dabei exakt auf die Anforderungen des Motors und der Abgasreinigungssysteme abgestimmt sein. Foto: ProMotor/T.Volz***

Doch im Handel tummeln sich auch zahlreiche Anbieter, deren Schmierstoffe gar keine Freigabe besitzen. Trotzdem wird auf dem Gebinde behauptet, die dort genannten Normen zu „erfüllen“ oder ihnen zu „entsprechen“. Doch dabei handelt es sich oftmals nur um Werbeaussagen, die der Kunde nur selten nachprüfen kann.“

Aber wie kann der sich nun darauf verlassen, garantiert das passende Öl für seinen Motor zu bekommen? „Einfach beim nächsten Ölwechsel die Werkstatt bitten, einen zusätzlichen Liter in den Kofferraum zu legen“, schlägt der Ölexperte vor, „So ist immer eine ausreichende und vor allem exakt passende Reserve an Bord und falls die doch nicht benötigt wird, füllt die Werkstatt sie bei der nächsten Wartung in den Motor und stellt neues Nachfüllöl bereit. Bequemer und sicherer lässt sich die Schmierung des Motors nicht garantieren.“ (red)


Ob kleiner Lackschaden oder großer Unfall - WIR REPARIEREN DAS!
Karsten FRANK Autolackierung ... und mehr! GmbH
Hilfe im Schadenfall
Schnell. Professionell. Servicestark.
Tel. 04363 / 3591 · www.karsten-frank.de

1a Autoservice Harry
Am Holm 78 · 23730 Neustadt i.H.
Tel. 04561 / 51150
www.autoservice-harry.de
anfrage@autoservice-harry.de
Reparaturen aller Pkw-Typen
Reifendienst
Täglich TÜV/ Dekra im Hause

RENAULT
AUTOHAUS EGLER
Inh. Andreas Junge
Auf der Pelzerwiese 6, 23730 Pelzerhaken
Tel. 04561-7249, autohaus-egler.de

Mitsubishi in Neustadt
Vertragshändler, Meisterbetrieb
- PKW u. Leicht-LKW - Verkauf aller Hersteller
- Unfallinstandsetzung aller Hersteller
- Reparatur aller Hersteller
- Elektromobilitätspartner
- Pkw-Anhänger Reparatur
- Gebrauchtwagen mit Garantie
- Pkw-Reifenservice
- TÜV-Prüfstelle - Glasschäden
AUTOHAUS HERZOG
MITSUBISHI MOTORS
Autohaus Herzog GmbH & Co. KG
Oldenburger Str. 24 · Neustadt
Tel. 04561 / 5100-0 · mitsubishi-herzog.de

Mercedes-Benz
Autohaus Lange GmbH & Co. KG
Autorisierter Mercedes-Benz Service und Vermittlung
Rettiner Weg 69 - 75, 23730 Neustadt,
Telefon +49 45 61 / 51 20-0
www.auto-lange.de

Reparaturen und Service aller Fahrzeugmarken
AUTO-SERVICE Reher
preiswert, schnell und zuverlässig
u.a. Spezialist für italienische Fahrzeuge
• Reifenservice
• Steinschlagreparatur kostenlos*
* für Kaskoversicherte
Oldenburger Str. • 23730 Neustadt • Tel.: 04561 / 9514

NISSAN
AUTO HAGEN
MARKUS HAGEN e. K.
NISSAN IN NEUSTADT
Eutiner Straße 47 ▪ 23730 Neustadt
(04561) 9240 ▪ auto-hagen-neustadt.de

friedrich AUTOTEILE
Moderne Werkstattausrüstung & geschultes Fachpersonal
Reparatur und Wartung nach Herstellervorgaben
Langjährige Erfahrung als freie Mehrmarkenwerkstatt
Verwendung von Original Markenersatzteilen
Viele Reparaturen sofort möglich
23730 NEUSTADT,
SIERKSDORFER STR. 13
TEL. (0 45 61) 65 61
www.friedrich-autoteile.de


## Einbruch in Schuhgeschäft

**Grömitz.** In der Nacht von Dienstag auf Mittwoch, dem 2. Februar, wurde in der Kirchenstraße in ein Schuhgeschäft eingebrochen. Unter Anwendung starker Gewalt drangen unbekannte Täter in das Geschäft ein und entwendeten einen Rucksack, Schuhe sowie Bargeld. Gegen 7.10 Uhr am Mittwoch wurde ein Bauarbeiter auf eine aufgehebelte Bautür aufmerksam und verständigte die Polizei. Nach derzeitigem Stand der Ermittlungen wurden der Bauzaun, des gerade im Bau befindlichen Anbaus des Schuhgeschäfts und mehrere Türen aufgehebelt. Im Innenraum wurde zudem eine Trockenbauwand zerstört. Durch die entstandene Öffnung gelangten der oder die Täter offenbar in den Verkaufsraum, wo sie Bargeld in Höhe eines dreistelligen Betrages erbeuteten. Die zuständige Kriminalpolizei in Neustadt fragt nun: Wer hat im besagten Tatzeitraum verdächtige Beobachtungen gemacht oder kann nähere Angaben zum Tatgeschehen, vielleicht sogar zu den Tätern machen? Hinweise werden erbeten an die Kriminalpolizeistelle in Neustadt unter der Rufnummer 04561/6150. (red)

## Betrug über WhatsApp

**Lübeck.** Am vergangenen Mittwoch ist eine 59-jährige Lübeckerin Opfer eines Betruges über den Messengerdienst WhatsApp geworden. Die Frau erhielt von einem unbekannten Absender eine Nachricht mit den Worten: „Hallo Mama, mein Handy ist kaputtgegangen!“. Während des gesamten Chatverlaufes hatte sie keinen Zweifel an den Darstellungen des Absenders. Aus diesem Grund ging sie auf die Bitte, zwei unbezahlte Rechnungen zu begleichen, ein. Der Absender übermittelte daraufhin die Bankverbindung, einen Verwendungszweck sowie den ausstehenden Betrag in Höhe von 1.800 Euro. Außerdem machte dieser auf die Dringlichkeit einer sofortigen Überweisung aufmerksam und forderte als Bestätigung einen Screenshot an. Erst am folgenden Tag wurde die Geschädigte misstrauisch und suchte die Polizei auf. Ein Ermittlungsverfahren wegen des Verdachts des Betruges wurde eingeleitet.

Die Polizei weist darauf hin, sensibel mit Nachrichten unbekannter Rufnummern umzugehen und rät: „Erteilen Sie Unbekannten keine Auskünfte über Ihre finanzielle Situation, geben Sie weder persönliche Daten noch Kontoverbindungen preis und gehen Sie niemals auf finanzielle Forderungen per SMS, Mail oder Anruf ein. Ein persönlicher Kontakt zu einem Angehörigen kann schnell Aufklärung darüber verschaffen, ob es sich um einen Betrug handelt.“ (red)


... und noch mehr Informationen..
Jeden Tag aktuell auf der-reporter.de

## Verschiedenes

**Kaufe -** unkompliziert, kompetent u. fair: Näh- u. Schreibmasch., Schmuck aller Art (auch defekt), Münzen, Bernstein, Porzellan, Ölgemälde, Wandteller, Schallplatten, Garderobe, Puppen, Gobbelin, Bücher uvm. bitte alles anbieten, seriöse Abwicklung u. sof. Barzahlung. Hygienemaßnahmen werden eingehalten. ☎ 0177/2723048 (Nst)

**Manni´s Schrottservice**
**Kostenlose Schrottabholung von Metall, Kabel, Batterien, Fahrräder, Rasenmäher uvm.**
**Haushaltsauflösung und Entrümpelung zu Festpreisen.**
**Tel. 04561 / 7 17 47 24**
**oder 0152 - 09 42 85 60**

## Tiermarkt

**Suche Beistellpferd** oder -pony (möglichst Wallach) für unsere Stute, mit weitgehender Selbstversorgung, in Grömitz/Lensterstrand mit Offenstall und Koppeln. Bei Interesse: 01783057539

## Dienstleistungen

**Badezimmerrenov. u.** Modernisierung im ganzen Haus. ☎ 01522/3833307 www.ostseebau-horn.de

**Minibagger-Vermietung f.** Haus u.Garten i.Schönwalde, auch Übernahme v. Auftragsarbeiten 04528/910129

**Renovierungsarbeiten-** Bodenbelege, Spachteln, Streichen, Fenstereinbau uvm. ☎ 0152/25311714

**Taxi z.** Bestrahlung frei ☎ 04561/5588222

**(Obst) Baum-** und Strauchschnitt, auch mit Abfuhr ☎ 0179/9107859

**Wir suchen** SIE, eine zuverlässige, ordnungsliebende, flexible Reinigungskraft, die unsere kl. Fewo (in Sierksdorf Panoramic) sauber macht, wenn die Gäste ihren Urlaub beendet haben. Wir bieten einen guten Stdlohn und angen. Bedingungen. Rufen Sie uns an [0173-6324074] oder schr. Sie eine Email: ostseepanoramablick@googlemail.com. Wir freuen uns auf Ihre Kontaktaufnahme

**BIETE ALLE DACHARBEITEN**
*schnell & günstig*
Dachsanierung & -Reparatur, z.B. Scheune, Stall, Halle, Fassade, Garage, Carport mit Material, Trapezblech & Antitropf.
**Tel. 01 51 - 66 80 18 92**

**Landschaftsgärtner sucht Arbeit:** Frühjahrsschnitt + Frühjahrsputz, jetzt Termin sichern! 20 cm und mehr für Hecken, Büsche und Bäume mit Abfuhr. Auch Wurzelentfernung und Begradigen von Gehwegplatten, Verlegen von Rollrasen und Vertikutieren.
**Tel. 0179-6157 424, auch sonntags**

## Verkäufe

**100 Umzugskartons,** stabil, 1x gebraucht, 1 €/St. (66x36cm, H39) f. Selbstabholer in Neustadt abzugeben, Tel. 01520 4532345

**Bergschuhe Meindl** MFS Lady Gr. 6, (40) 2 x getr. NP 250,- f. 50,- zvk. ☎ 04561/17316

**Segelboot Spitzgatter** Holz/GFK, Bj. 1955, Lüa 5,50 m, Mast, Baum, Segel, stehend. Gut, AB, Trailer, an Bastler/Liebhaber zu verkaufen. VHB 3000 € ☎ 04562-3227

**Zwei Couche,** Alcantara-Longlife-Soft hell, je 2 m br, Sitzhöhe 49 cm, NEU! für Selbstabholer 800 € in bar zu verk., ☎ 0176-40005090.

## Ankäufe

**KAUFE altes** Spielzeug Sammelkarten Videospiele (zB Barbie, Star Wars, He-Man, Pokemon, Lego, Eisenbahn, Nintendo) 01741714384

**Sammler sucht** alles aus dem 1.&2. Weltkrieg, Orden, Urkunden, Fotos, Uniformen, Dolche etc. Tel. 04503/86863, mobil 0172/4546341

## Dienstleistungen

**Fensterreinigung Ostholstein** günstig & schnell 0176-55 66 79 00

**Handwerker sucht** Arbeit. Dach-, Fassaden-, Maler- und Holzarbeiten rund ums Haus. 01779546923

**Handwerker für Dach** u. Fassade führt kleine und große Arbeiten sowie Malerarbeiten aus ☎ 0176/27566089

## Bekanntschaften

**Er, 62** J. su. nette Freundin ✉ Chiffre 001/11711

**ELA - TOPSERVICE vom FEINSTEN!**
Neustadt 0176-65735011
♥ ♥ ♥ www.pussycats-sh.de ♥ ♥ ♥

**Thai Lucky verwöhnt Dich!**
Neustadt 0152-06369733
♥ ♥ ♥ www.pussycats-sh.de ♥ ♥ ♥

Wer kann kleine Artikel aus dem Portugiesischen (Brasilien) gegen Bezahlung übersetzen?
**Tel. 04562 / 98 60**

**Gesucht, gefunden!** der-reporter.de

## STELLENPORTAL der reporter

Stellenangebote aus der Region auf **jobs.der-reporter.de**

soliton
PSYCHOSOZIALE HILFEN

**Soliton sucht für den Raum Ostholstein einen**

### Pädagogischen Mitarbeiter m/w/d

**auf Teilzeitbasis mit 25-30 Std. für den Bereich der ambulanten Kinder- und Jugendhilfen.**

Sie verfügen über Erfahrungen in der Sozialpädagogischen Familienhilfe und der Erziehungsbeistandschaft, schätzen den fachlichen Austausch im Team und sind mobil.

Sie erhalten eine langfristige Beschäftigungsperspektive, an den TvöD angelehnte Entgelte und einen zeitlich und räumlich flexiblen Arbeitsrahmen.

Bewerbungen bitte an:
**fahrenkrog@soliton-sh.de oder 0431-2604140**
**www.kim-sh.de**

Für unsere **Jugendherberge Dahme** suchen wir zum nächstmöglichen Termin einen

**Mitarbeiter Hauswirtschaft (m/w/d)**
mit Schwerpunkt Reinigung
**Vollzeit oder Teilzeit**

Werden Sie Mitarbeiter/in in unserem Team. Wir bieten eine familiäre Atmosphäre, attraktive Vergünstigungen, zahlen übertariflich und pünktlich. Lernen Sie uns kennen!

**KONTAKT**
Jugendherberge Dahme
Herbergsleiterin Sandmann
dahme@jugendherberge.de
Tel. 04364-470173

DJH
Gemeinschaft erleben
jugendherberge.de

**Lust, ein Teil unseres erfolgreichen Teams zu werden?**

AWARD 2022 camping.info
Rosenfelder Strand OSTSEE CAMPING
ADAC Superplatz 2022 ADAC

### Wir suchen für die Rezeption

**auf unserem 5 Sterne Campingplatz einen/eine**

### Mitarbeiter/in (m/w/d)

**in Dauerstellung**
**in Voll-/ Teilzeit (auch 450 € Basis) oder als Sommerjob**

**Wir bieten:**
- abwechslungsr. Rezeptionsarbeit
- nette Kollegen und Kolleginnen
- ca. 6 Std pro Schicht, 1x am Wochenende

**Wir erwarten:**
- Gästeorientiertes Auftreten
- PC-Kenntnisse
- Teamfähigkeit
- gepflegtes Aussehen

Schriftliche Bewerbung an: Rosenfelder Strand Ostsee Camping
z. Hd. U. + P. Bormann
Rosenfelder Strand 1, 23749 Grube
oder: hof@rosenfelder-strand.de
Nähere Auskunft unter: 01724557260
**www.rosenfelder-strand.de**

Sie suchen eine neue Herausforderung in einem engagierten Team? Dann kommen Sie doch zum nächstmöglichen Termin zu uns und verstärken Sie unser Service-Team als

**Kauffrau/-mann für Büromanagement bzw. Serviceassistent/-in** (m/w/d)

Die ausführliche Stellenbeschreibung finden Sie auf unserer Homepage unter www.auto-hagen-neustadt.de >> Unternehmen >> Jobs & Karriere.

**WIR FREUEN UNS AUF IHRE BEWERBUNG!**

AUTO HAGEN
MARKUS HAGEN e. K.
NISSAN IN NEUSTADT

Eutiner Straße 47
23730 Neustadt
Tel.: (0 45 61) 92 40
www.auto-hagen-neustadt.de

---

**Wir suchen zur Verstärkung unseres Teams**

**KFZ-Mechatroniker** (m/w/d)

**zu sofort in Vollzeit.**

**AUTO ESTERMANN**
Inhaber Stefan Balzereit e.K.
• FIAT - Service - Partner
• Pkw-, Transporter- + Wohnmobil-Service
• Werkstattbetreuung aller Fabrikate
• Unfallinstandsetzung • DEKRA-Prüfpunkt
Lübecker Str. 30 · 23738 Lensahn
Tel. (0 43 63) 20 11 · Fax (0 43 63) 20 12

FIAT - Service - Partner

---

Wir suchen eine

**Servicekraft**

im Frühstücksbereich sowie eine

**Reinigungskraft**

(m/w/d)

für unser Gästehaus,
Minjob, Teilzeit oder Vollzeit.
Bitte rufen Sie uns an.

Gästehaus Luck Grömitz

**Gästehaus Luck**
Wicheldorfstr. 47a, 23743 Grömitz
Tel.: 04562/4304
www.gaestehaus-luck.de
gaestehaus-luck@t-online.de

---

**Gesucht, gefunden!** der-reporter.de

---

CODAN Medizinische Geräte GmbH & Co KG hat sich auf die Herstellung und den Vertrieb von medizinischen Einmal-Übertragungssystemen spezialisiert. Durch mehr als 60 Jahre Forschung und Entwicklung ist CODAN als Lieferant von qualitativ hochwertigen Produkten anerkannt. An unserem Hauptsitz in Lensahn arbeiten rund 480 Mitarbeiter erfolgreich an der Entwicklung und Herstellung dieser Medizinprodukte mit.

Zum nächstmöglichen Zeitpunkt suchen wir für unsere Abteilung Fertigungsvorbereitung einen

## Sachbearbeiter Produktionsplanung/ Disposition Spritzguss (m/w/d)

Für die detaillierte Stellenbeschreibung besuchen Sie bitte unsere Homepage unter www.codancompanies.com

Wenn wir mit unserer Stellenausschreibung Ihr Interesse geweckt haben, senden Sie uns Ihre Bewerbung bitte per E-Mail zu. Ansprechpartner: Tim Lundbeck, Personalleitung

CODAN Medizinische Geräte GmbH & Co KG
Stig Husted-Andersen Straße 11 · D-23738 Lensahn
Tel. +49 (0) 43 63 · 51 11 · Fax +49 (0) 43 63 · 51 12 14
E-Mail: personal@codan.de · www.codancompanies.com
**Die entscheidende Verbindung**

---

JERONIMO TRADE MARK DER TREND LADEN

**Wir suchen zur Verstärkung unseres Teams tatkräftige**

**Verkäufer** (m/w/d)

gerne auch Rentner und Quereinsteiger, die Spaß am Verkaufen haben, in Voll- oder Teilzeit, auch auf 450,- € Basis, ganzjährig für unsere Stores in Grömitz und Dahme.

Bewerbungen bitte schriftlich an:
info@jeronimo.de oder:

**JERONIMO-STORE**
**Breite Straße 34-36, 23769 Fehmarn/Burg**
**Tel. (0 43 71) 87 95 95**
**WWW.JERONIMO.DE**

---

Wir suchen eine zuverlässige

**Reinigungskraft** (m/w/d)

angestellt oder auch selbstständig, mit Führerschein, zur Verstärkung unseres Knauff-Teams für die Saison 2022. Faire Bezahlung!

Zusätzlich suchen wir eine

**Hausdame** (m/w/d)
und eine **Bürohilfe** (m/w/d).

**Appartementvermittlung Knauff**
in Kellenhusen, Tel. 0172 / 959 90 68

---

## Stellengesuche

**Maler (Frührentner) sucht Aufträge** ☎ 0157/57837962

**Welche ältere** Person hätte gerne nette Gesellschafterin mit vierbeinigem Begleiter für 3-4 Std. in Teilzeit. Gemeinsames Kochen, Sparziergänge, leichte Haus-und Gartenarbeit oder Einkaufen fahren. Für Neustadt, Sierksdorf, Scharbeutz, Tdf.-Strand, Bad Schwartau ✉ Chiffre 777/2512

## Stellenangebote

**Kfm. Mitarbeiter/in** von intern. tätigen Consultingbüro gesucht. north-consulting@t-online.de ☎ 04363/904100

**Reinigungskraft/Putzhilfe** für Ferienwohnung in Grömitz gesucht. Mehr Infos unter ☎ 0172/5372053

**Su. Mitarbeiter/in** mit PC Kentnissen für Büroarbeiten, Ablage etc., Bewerbungen bitte an ☎ 0170/2660875

**Wir suchen** für die Saison 2022 für unsere Eisdiele in Kellenhusen Mitarbeiter/ in (m/w/d) in Voll- oder Teilzeit sowie Student/innen, Schüler/innen f. die Ferien ☎ 0173/5743807

---

BEACH HOUSE
Restaurant & Strandbar. Pelzerhaken

**Verstärkung gesucht!**

Das junge BeachHouse-Team am Ostseestrand in Pelzerhaken sucht ab sofort **Servicekräfte mit Gastronomieerfahrung** in Vollzeit, Teilzeit und als Aushilfe.

**Bewirb dich jetzt per E-Mail**
info@beachhouse-pelzerhaken.de
Ansprechpartner Bossi Güven

Auf der Pelzerwiese 24
Telefon 04561 . 595 00 35
**beachhouse-pelzerhaken.de**

---

IHR PARTNER RUND UM'S BAUEN
FÜR PROFI & PRIVAT
3 x in Ostholstein
bremer baustoffe baumärkte gartencenter

Die Firma Carl Bremer ist ein modernes, inhabergeführtes Familienunternehmen. Mit unseren drei Baustoffhandlungen, drei Baufachmärkten, einem Gartenfachmarkt und einem Fliesenfachmarkt sind wir seit über 50 Jahren im Kreis Ostholstein vertreten. Gemeinsam mit unseren 130 Mitarbeitern sind wir der kompetente Partner rund um's Bauen an der Seite unserer Kunden.

Wir suchen für unseren Standort in **Oldenburg** ab sofort:

- **Verkäufer** (m|w|d)
  Baumarkt Schwerpunkt Elektro
- **Verkäufer** (m|w|d)
  Baumarkt Schwerpunkt Fliese/Sanitär
- **Kassierer** (m|w|d) in Teil- oder Vollzeit
- **LKW-Fahrer** (m|w|d) Klasse C oder CE

Sie verfügen über eine entsprechende Ausbildung sowie mehrere Jahre Berufserfahrung in einem vergleichbaren Tätigkeitsfeld? Kundenorientiertes Handeln, Leistungsbereitschaft, Teamfähigkeit, selbstständige Arbeitsweise und Flexibilität gehören zu Ihren Stärken?

Dann freuen wir uns auf Ihre aussagekräftige Bewerbung mit Angabe Ihrer Gehaltsvorstellung. Details zu diesem und weitere Stellenangeboten finden Sie auf carl-bremer.de/stellenangebote

**Carl Bremer GmbH & Co. KG · Personalabteilung**
Bgm.- Steenbock-Str. 34 · 23701 Eutin
**bewerbung@carl-bremer.de**

# Ausbildungsbeginn 2022

## Wir bilden aus - Sie auch?

**Neustadt.** Sind Sie auf der Suche nach einem oder einer Auszubildenden? Haben Sie noch freie Ausbildungsplätze für 2022 zu vergeben? „der reporter" hilft bei der Suche nach passenden Bewerberinnen und Bewerbern. Auf unseren Sonderseiten „Ausbildung" am **Samstag, dem 12. Februar** haben Sie die Möglichkeit mit einer Anzeige gezielt potenzielle Nachwuchskräfte anzusprechen. Gerne beraten wir Sie und erstellen passende Anzeigenentwürfe. Sie erreichen uns montags bis donnerstags von 8.30 bis 18 Uhr und freitags von 8.30 bis 16 Uhr telefonisch unter 04561/51700, per Fax unter 04561/517090 oder per Mail an info@der-reporter.de. (red)

## Motorsägenlehrgang

**Lensahn.** Am Samstag, dem 19. Februar von 8.30 bis 16 Uhr findet ein Motorsägenlehrgang vom MR Wagrien e.V. statt. Es sind noch Restplätze frei. Bei Interesse bitte melden unter Tel. 04363/91040. Der theoretische Kurs findet in den Räumlichkeiten von Doormann und Kopplin in Lensahn statt, der praktische Teil im Forst. Eine Schutzausrüstung muss mitgebracht werden. (red)

© pixabay

Die Stadt Eutin sucht eine:n

**Sozialarbeiter:in (w/m/d)**

• Vergütung nach S 15 TVöD-SuE, Vollzeit 39 Std., unbefristet •

Weitere Informationen und das Bewerbungsformular finden Sie auf unserer Homepage & unter dem QR-Code:

STADT EUTIN

Stadt Eutin
Fachdienst Personal, Organisation und IT
Markt 1, 23701 Eutin
04521/793-122 (L.-A. Stellmach)

DSR ASSET MANAGEMENT

Wir suchen ab sofort für den **Standort Grömitz** (aja Resort) einen technisch qualifizierten, freundlichen, engagierten und zuverlässigen:

**Haustechniker/Hausmeister (m/w/d)**

Unser Angebot:
- Unbefristete Anstellung in Vollzeit in einem modernen Immobilienunternehmen
- Vielseitige Tätigkeiten und angenehmes Arbeitsumfeld
- Schichtsystem von Montag bis Sonntag (zwei freie Wochenenden im Monat)
- Zusätzlich zur Vergütung: Mitarbeiter-Restaurant-Schecks
- Betriebliche Vorsorgelösungen, Vergünstigungen im Mitarbeiterrestaurant

Ihre Aufgaben:
- Wartung und Pflege des Verwaltungsobjektes
- Beseitigung festgestellter Funktionsstörungen, Schäden und Verunreinigungen
- Entgegennahme von Mängeln und eigenständige Abarbeitung, Kontrolle der Mängelanzeigen, Beauftragung und Kontrolle von Handwerksleistungen
- Bedienen von Heizungsanlagen, Fahrzeugen, Förderanlagen, technischen Geräten nach entsprechender Anweisung und Befähigung
- Erstellen von Übersichten am PC sowie Regelung der haustechnischen Anlagen über entsprechende PC-Technik
- Periodische Überprüfung aller Sicherheits- und Alarmanlagen, der Beleuchtung sowie aller Außenbereiche auf Sauberkeit und Sicherheit

Ihr Profil:
- Vielseitige handwerkliche Kenntnisse und Fähigkeiten
- Ausbildung/Qualifikation im handwerklichen Bereich, gutes technisches Allgemeinwissen
- Führerschein

Wir freuen uns auf Ihre aussagekräftigen Bewerbungsunterlagen unter Angabe Ihrer Gehaltsvorstellung sowie Ihres frühestmöglichen Eintrittstermins.
Frau Marquardt, E-Mail: karriere@dsr-immobilien.com oder
per Post: DSR Asset Management GmbH, Lange Straße 1 a, 18055 Rostock
Internet: www.dsr-immobilien.com, Tel. 0381/458-4737

Suche möglichst bald
eine **Putzhilfe**

Voraussetzung ist ein vollständiger Corona-Impfschutz.
Arbeitszeiten nach Absprache, 4-5x wöchentlich von ca. 8-12 Uhr.
Sie erhalten eine Dauerstellung und arbeiten bei guter Bezahlung und guter Arbeitsatmosphäre in einem netten Team.
Bitte melden bei: K. Volckens, 23730 Gut Mariashagen/Sierksdorf
Tel. 04563 / 8144, (8-12 + 15-20 Uhr), GutMariashagen@aol.com

**Shop-Servicekraft (m/w/d)**
in Teilzeit, 18 - 24 Std./Woche,
für unsere Tankstelle in Grömitz
zu sofort gesucht.

Schriftliche Bewerbung bitte an:
**Shell Station**
**Jörg Sebelefsky GmbH**
Neustädter Str. 47, 23743 Grömitz

Wir suchen
**2 LKW–Fahrer**
m/w/d • FS C mit 95
**NAHVERKEHR**
Zu sofort oder zum nächstmöglichen Zeitpunkt.
Tel: 04521 -1531 oder per E-Mail an:
eutin-transportduevel@web.de

**Welche gute Fee möchte mich bei der Bewirtschaftung und Reinigung meiner Ferienwohnungen in Dahme unterstützen?**
**Tel. 04364 / 1091**

**Gesucht, gefunden!**
der-reporter.de

**Wir suchen zur Verstärkung unseres Teams Unterstützung.**
**Wir suchen in Teilzeit**

## Holm Ferienwohnungen / Mitarbeiter (m/w/d)

**im Innen- und Außendienst.**

Wir sind ein kleines Familienunternehmen mit viel Herz und an der Lübecker Bucht, im Ort Scharbeutz. Mit unserem Team von derzeit 4 Mitarbeitern legen wir Wert auf eine gute Kommunikation, ein angenehmes Betriebsklima und Individualität. Werde Teil unseres Teams und sorge mit uns dafür, dass unsere Gäste sich stets rundum wohl und gut betreut fühlen.

**Ihre Aufgaben:**
- Individuelle Beratung und Betreuung unserer Gäste
- Bearbeitung von Systembuchungen
- Annahme von Reservierungen und Angebotserstellung
- Telefonbetreuung, Bearbeitung von E-Mails
- Check in, Check out
- Kontrolle der Qualitätsstandards der Wohnungen
- Bearbeitung von Gästepräferenzen
- Erstellung von Listen (Wäsche, An- und Abreise, etc.)

**Sie bringen mit:**
- Erfahrungen in der Hotellerie oder ähnlichen Bereichen
- Freude an der individuellen Gästebetreuung
- Ausgeprägte Gast- und Serviceorientierung
- Eine strukturierte und selbständige Arbeitsweise
- Schnelle Auffassungsgabe, hohe Einsatzbereitschaft, hohe Flexibilität
- Die Fähigkeit, auch mit stressigen Situationen verantwortungsbewusst und gästeorientiert umgehen zu können
- Bereitschaft zur Wochenendarbeit (Samstag oder Sonntag)
- Einen hohen Anspruch an Qualität und Sauberkeit
- Gute Ausdrucksweise und Kommunikationsfähigkeit auch im Schriftverkehr
- Freude und Interesse an der Arbeit

**Das erwartet Sie bei uns:**
- Eine herzliche Atmosphäre im Team
- Eine individuelle Einarbeitung
- Fast geregelte Arbeitszeiten
- Freiwünsche werden, wenn möglich, berücksichtigt
- Festanstellung
- Einen sicheren Arbeitsplatz
- Ausgleich von geleisteter Mehrarbeit
- Raum für Entwicklung und neue Ideen

Ihre Bewerbung richten Sie bitte per E-Mail an:
info@ostseeblick-scharbeutz.de

Wohlfühlurlaub an der Ostsee
**Holm Ferienwohnungen**
**Strandallee 138 • 23683 Scharbeutz**
**Tel. 0 45 03-88 86 78 • www.ostseeblick-scharbeutz.de**

Der Zweckverband Ostholstein sucht zum 1. Mai 2022 für seinen **Geschäftsbereich Abfallwirtschaft** eine/n

## Kranfahrer*in im Wechselschichtdienst

Sie haben eine abgeschlossene Ausbildung zum/zur Facharbeiter*in Bereich Metall, Mechatronik, Landmaschinenmechaniker*in oder eine gleichwertige Qualifikation, haben die Bereitschaft zum Wechselschichtdienst und idealerweise einen Gabelstaplerführerschein?

Wir freuen uns auf Ihre Bewerbung!

Detaillierte Informationen zu der ausgeschriebenen Stelle finden Sie im Internet unter: **zvo.com/karriere**

**Bewerbungsschluss ist der 25. Februar 2022**

ZVO

**Für die Zukunft unserer Region**

**WIR SUCHEN VERSTÄRKUNG FÜR UNSER TEAM!**

In unserer Allgemeinarztpraxis in Heiligenhafen suchen wir ab sofort eine

**eine medizinische Fachkraft m/w/d**
**oder einen**
**motivierten Quereinsteiger m/w/d**

für ca. 20 - 30 Std/ Woche, ausbaufähig.
Es erwartet Sie ein freundliches Team, mitarbeiterfreundliche Urlaubszeiten inklusive!

Wir freuen uns auf Ihre Bewerbung!

**GEMEINSCHAFTSPRAXIS**
**Thomas Brücker & Dr. Mareile Wallrabenstein**
Telefon (04362) 7280, praxismail@arztpraxis-bruecker.de

---

Für einen rundum erholsamen Wohlfühlurlaub suchen wir noch das I-Tüpfelchen für unsere Gäste und vergeben die teilmöblierten Räume kostengünstigst in unserem Walkyrien SPA „Sauna & Wellness über dem Meer“ an

**1 Kosmetiker(in), inkl. Fußpflege (m/w/d) freiberuflich**
**1 Masseur(in) (m/w/d) freiberuflich**

CAMPING & OSTSEEFERIENPARK WALKYRIEN ★★★★★

**Camping & Ostseeferienpark Walkyrien**
Bettina Gosch, 23730 Bliesdorf · Strandweg 26
info@camping-walkyrien.de · Tel. 0171 - 2 70 16 63

---

**Zahnmedizinische/n Fachangestellte/n**
**(m/w/d) in Voll- oder Teilzeit gesucht.**

Praxis für Zahngesundheit
Dr. Wolf Vorkauf

**Zur Verstärkung unseres Teams suchen wir eine/n freundliche/n und zuverlässige/n Kolleg/in für die Prophylaxe und Stuhlassistenz.**

**Wir freuen uns auf Ihre schriftliche Bewerbung!**

**Ärztehaus am Binnenwasser**
**Praxis für Zahngesundheit Dr. Wolf Vorkauf**
**Lienaustraße 2 | 23730 Neustadt in Holstein | Telefon: 04561 - 558044**
**E-Mail: praxisdrvorkauf@freenet.de**

---

REINHARDT
Wir bauen auf Lösungen

Wir suchen zu sofort Verstärkung für unser Team

**Arbeiter/Quereinsteiger (m/w/d) für**
**Kanalbau**
**Tiefbau**
**Wartung von Kleinkläranlagen**

**Was dich bei uns erwartet?** Familienunternehmen, übertarifliche Bezahlung, Unterstützung bei der Altersvorsoge, Zusatzversicherungen und Nutzung von Firmenfahrzeugen

**Haben wir Dein Interesse geweckt?**

Dann bewirb dich jetzt per E-Mail an:
**marlies.r@reinhardt-gmbh.net** oder schriftlich
**Reinhardt GmbH,** z.H. Frau Reinhardt,
Albert-Einstein-Str. 20, 23701 Eutin

---

// BETON // PUMPE // LABOR //

TBE STAMER

**WIR SUCHEN AB SOFORT**
für unseren Standort Eutin

**// Betonmischer- / LKW-Fahrer (m/w/d)**

**Alle Infos:** tbe-stamer.de/stellenangebote
**Fragen und Kontakt:**
0 43 63 - 90 30 24 oder bewerbung@tbe-stamer.de

---

Die ZVO Energie GmbH sucht zum nächstmöglichen Termin eine/n

**Sachbearbeiter*in**
**Hausanschluss u. Organisation**

Sie haben eine abgeschlossene technische oder kaufmännische Ausbildung mit entsprechender einschlägiger Berufserfahrung im Hausanschlusswesen? Besitzen Verständnis für technische Zusammenhänge und Kenntnisse im Rohrleitungsbau von Netzen und Hausanschlüssen? Haben ein sicheres Auftreten sowie eine zuverlässige, gründliche und selbstständige Arbeitsweise? Der Führerschein Klasse B ist unerlässlich.

Wir freuen uns auf Ihre Bewerbung!

Detaillierte Informationen zu der ausgeschriebenen Stelle finden Sie im Internet unter: **zvo.com/karriere**

**Bewerbungsschluss ist der 25. Februar 2022**

**Für die Zukunft unserer Region**

ZVO

---

Für unser Fertigteilwerk in Lensahn suchen wir einen

**Betonarbeiter (m/w/d)**

Sie erledigen alle Arbeiten, die zur Herstellung von Betonteilen nötig sind.
Sie sind motiviert und scheuen auch keine körperliche Arbeit.
Dann rufen Sie einfach unter 04363-904817 an.

Handwerkliches Geschick und technisches Verständnis sind von Vorteil.

Wir bieten: leistungsgerechte Entlohnung
geregelte Arbeitszeiten
Festeinstellung in Vollzeit

**Hostrup Betonwerk GmbH & Co. KG, Porschestr. 4, 23738 Lensahn**
**birckigt@betonwerk-hostrup.de**

# Gottesdienst

**Gottesdienste** unter den aktuellen Auflagen des Landes Schleswig-Holstein (evtl. telefonische Anmeldung):

**Stadtkirche Neustadt**
6.2. 10.30 Uhr: Gottesdienst mit Abendmahl, Pastor Nippe
**Kapelle Pelzerhaken**
6.2. 18 Uhr: Gottesdienst, Pastor Kramer
**Freie ev. Gemeinde Neustadt, Am Binnenwasser 5**
6.2. 10.30 Uhr: Gottesdienst, Pastor Röhle
**Kath. Kirche St. Johannes-Kirche, Neustadt**
www.pfarrei-st-vicelin.de
6.2. 10 Uhr: Hl. Messe
9.2. 16.30 Uhr: Rosenkranz
9.2. 17 Uhr: Hl. Messe
**Basilika Altenkrempe**
6.2. 10.15 Uhr: Gottesdienst, Pastor Holmer
**St. Laurentius Kirche Süsel**
6.2. 10 Uhr: Gottesdienst mit Konfirmandenabendmahl, Pastorin Warnemünde u. Pastor Hieber
**Geroldkirche Klingberg**
6.2. 9.30 Uhr: Gottesdienst, Pastorin Jaeger
**Strandkirche Scharbeutz**
6.2. 11 Uhr: Gottesdienst, Pastorin Jaeger
**Ev.-luth. Kirche Schönwalde**
6.2. 10 Uhr: Gottesdienst, Pastor Huppenbauer
**St. Nicolaikirche Grömitz**
www.ev-kirche-groemitz.de
6.2. 11 Uhr: Gottesdienst, Pastor Lorenzen
**St. Bonifatius-Kirche Grömitz**
5.2. 17 Uhr: Vorabendmesse
**Klosterkirche Cismar**
6.2. 9.30 Uhr: Gottesdienst, Pastor Kiersch
**St. Jürgen Kirche Grube**
6.2. 11 Uhr: Gottesdienst mit Abendmahl, Pastor Fuchs
**St. Stephanus Kirche Dahme**
6.2. 10 Uhr: Hl. Messe
**Ev.-luth. Kirche Lensahn**
6.2. 10.15 Uhr: Gottesdienst mit Abendmahl, Pastor Reimann
**Kapelle Koselau**
6.2. 8.45 Uhr: Gottesdienst mit Abendmahl, Pastor Reimann
**Freie ev. Gemeinde Lensahn**
6.2. 10.30 Uhr: Gottesdienst mit Abendmahl
**Christuskirche Hansühn**
6.2. 10.45 Uhr: Gottesdienst

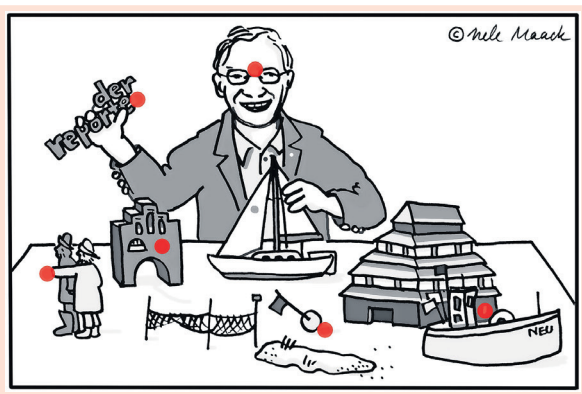


**Auflösung von letzter Woche.**

| | | | | | | | | |
|---|---|---|---|---|---|---|---|---|
| | | | | | | N | | |
| M | O | R | P | H | I | U | M | |
| | B | O | R | | L | K | A | |
| M | E | T | E | R | | E | C | |
| | N | | K | A | H | L | | |
| | A | R | A | L | S | E | E | |
| | U | | E | E | | I | M | |
| P | L | U | M | P | S | | L | A | E | U | F | E | R | I | N | | I | |
| | K | L | A | F | T | E | R | | A | N | | I | | G | A | N | S | |
| | O | | N | L | | J | A | N | U | S | | R | U | H | E | | S | |
| C | H | A | N | E | L | | U | E | | E | W | E | R | | H | A | I | |
| | O | V | | G | A | R | N | I | E | R | E | N | | P | E | S | O | |
| C | L | E | V | E | R | | E | D | V | | G | E | B | A | R | E | N | |

# Apotheken-Notdienst

ganztags 8 - 8 Uhr
www.aksh-notdienst.de
Tel. 0800/0022833, Mobil: 22833
**5.2.** Einhorn-Apotheke, Schönwalde, Eutiner Str. 3, Tel. 04528/1001 u. Eichen-Apotheke, Grube, Bürgerm.-Höppner-Str. 4, Tel. 04364/49720
**6.2.** Apotheke Ratekau, Bäderstr. 24, Tel. 04504/71111 u. Apotheke am Amtsgericht, Oldenburg, Ostlandstr. 1, Tel. 04361/63037
**7.2.** Apotheke in der Peterstraße, Eutin, Peterstr. 15, Tel. 04521/2544 u. Nord-Apotheke, Oldenburg, Ostlandstr. 112, Tel. 04361/7427
**8.2.** Alte Stadt-Apotheke, Neustadt, Markt 2, Tel. 04561/4310
**9.2.** Nicolai-Apotheke, Grömitz, Wicheldorfstr. 20, Tel. 04562/25110 u. Linden-Apotheke, Lensahn, Bäderstr. 12, Tel. 04363/1615

# Zahnarzt-Notdienst

www.zahnaerztlicher-notdienst-sh.de

- Alle Angaben ohne Gewähr -

IMPRESSUM
der reporter am Wochenende
für Neustadt, Grömitz, Cismar, Kellenhusen, Dahme, Grube, Lensahn, Harmsdorf, Hansühn, Mönchneversdorf, Schönwalde, Kasseedorf, Gömnitz, Süsel, Haffkrug, Sierksdorf **sowie alle in diesem Gebiet liegenden Ortschaften.**
**Anzeigen:** Michael Scheil
Petra Geffken
Sven Muchow
Ines Rosenow
Wiebke Sell
Till Muchow
Nicole Hagen
Jenny Beyer-Klug
Patricia Wülfing
**Redaktion:** Gesche Muchow (gm)
Uwe Muchow (um)
Marco Grümmer (mg)
Marlies Henke (he)
Alexander Baltz (ab)
Kristina Kolbe (ko)
**Red./Termine:** Petra Remshardt
**Vertrieb:** Jürgen Koch
Merle Zachau
**Verantwortlich:** Uwe Muchow
**Druck:** Druckhaus Walsrode
**Layout/Satz:** Balticum Verlag
**Auflage:** 36.000 (BVDA geprüft)
(bis zu 42.000 Sommerauflage)
**Gültige Anzeigenpreisliste:** 01/2022
**www.der-reporter.de**
E-Mail: info@der-reporter.de
Redaktion: redaktion@der-reporter.de
**Annahmeschluss für Anzeigen und Redaktion: donnerstags 18 Uhr**
**Samstag nur Kombi mit Eutin möglich bei Kombinationsanzeigen mit anderen reportern sowie bei Sonderseiten bereits drei Werktage vor Erscheinen**
**Büroöffnungszeiten:**
**Mo.-Do. 8.30 - 18 Uhr, Fr. 8.30 - 16 Uhr**
Für Hörfehler, die bei der telefonischen Aufgabe von Annoncen entstehen, übernimmt der Verlag keine Haftung. In jedem Fall ist der Auftraggeber zur Zahlung der Annoncen-Rechnung verpflichtet.
Mitglied der Arbeitsgemeinschaft Freier Anzeigenblätter
Herausgeber und Verlag:
BALTICUM
VERLAGSGESELLSCHAFT UND WERBEAGENTUR GMBH
23730 Neustadt · Hochtorstr. 19
Tel. (0 45 61) 51 70-0 · Fax 51 70 90
23723 Neustadt · Postfach 1369

**„Falls Sie dieses Produkt nicht mehr erhalten möchten, bitten wir Sie, einen Werbeverbotsaufkleber mit dem Zusatzhinweis 'Keine kostenlosen Zeitungen' an Ihrem Briefkasten anzubringen. Weitere Informationen finden Sie auf dem Verbraucherportal www.werbung-im-briefkasten.de."**

Moderne Haustechnik zum Wohlfühlen.
www.meyerneustadt.de
meyer HAUSTECHNIK
Störungsdienst
Neustadt
04561 - 395513
Grömitz
04562 - 1819920

Notdienst Stoll OHG
Heizung Sanitär Elektro Klima
04366-398

**Ärztlicher Bereitschaftsdienst der KVSH**
**Bundesweit einheitliche Rufnummer**
**116 117**

**Leitstelle**
Mo., Di., Do. 18 - 8 Uhr am Folgetag
Mi., Fr. 13 - 8 Uhr
Sa., So., feiertags ganztags 8 - 8 Uhr

**Allgemeinärztliche Anlaufpraxen**
**Schön Klinik Neustadt, Am Kiebitzberg 10**
Oktober bis April:
Mo., Di. und Do. 19.00 - 21.00 Uhr
Mi. und Fr. 17.00 - 21.00 Uhr
Sa., So., feiertags 10.00 - 15.00 Uhr
**Sana Klinik Oldenburg Mühlenkamp 5**
November bis März:
Mo., Di., Do. 20.00 - 22.00 Uhr
Mi. und Fr. 17.00 - 21.00 Uhr
Sa., So., feiertags 10.00 - 15.00 Uhr
**Sana Klinik Eutin, Hospitalstraße 22**
Mo., Di. und Do. 19 - 21 Uhr
Mi. und Fr. 18.00 - 21.00 Uhr
Sa., So. sowie feiertags
10.00 - 13.00 und 18.00 - 21.00 Uhr
**Kinderärztlicher Bereitschaftsdienst: Kinderklinik in der Sana Klinik Eutin,** Hospitalstraße 22, Eutin
Sa., So. sowie feiertags 10 - 15 Uhr
**HNO-ärztlicher und augenärztlicher Bereitschaftsdienst in den diensthabenden Praxen unter Tel. 116 117**
Mi. u. Fr. 16 - 18 Uhr
Sa., So. feiertags 10 - 12 Uhr

# BEILAGENHINWEIS

Am heutigen Sonnabend verteilen wir in einem Teilgebiet des reporters Prospekte der Firmen:

famila besser als gut! Teilauflage | ALDI Teilauflage | LIDL Teilauflage | jawoll Teilauflage | ROSSMANN Teilauflage | STOLZ Das Kaufhaus im Norden Teilauflage

Liebe reporter-Leser, sofern Sie eine der Beilagen, die für Ihren Bezirk vorgesehen waren, nicht erhalten haben, so bitten wir um Ihren Anruf bei Frau Zachau. Tel. 04561 / 5170-29 oder per E-Mail: merle.zachau@der-reporter.de

# GEWINNSPIEL 5 VON 25


team bau · energie
team baucenter Neustadt
Baustoffhandel
Baufachmarkt
Ausstellung, Fliesen, Werkstatt uvm.
Eutiner Straße 33
23730 Neustadt
Tel. 04561/516-0
1

Autoteile & Zubehör
2
friedrich AUTOTEILE
Kfz-Meisterbetrieb
Schnelle Ersatzteile-Beschaffung:
Bis 11 Uhr bestellen und noch am gleichen Tag geliefert!
23730 Neustadt
Sierksdorfer Str. 13 · Tel 04561-6561

BRILLEN
KONTAKTLINSEN
SEHSCHÄRFENBESTIMMUNG
FÜHRERSCHEINSEHTEST
SERVICE
SWITCH-IT-HÄNDLER
Optik am Kremper Tor
3
Cornelia Koch - Augenoptikermeisterin
Grabenstr. 27 - Neustadt - Tel. 04561/5247711

NISSAN
AUTO HAGEN
MARKUS HAGEN e. K.
NISSAN IN NEUSTADT
4
Eutiner Straße 47
23730 Neustadt
(04561) 9240
auto-hagen-neustadt.de

famila
5
besser als gut!
Neustadt i.H. | Rettiner Weg 77
Öffnungszeiten: Mo - Sa: 7 - 21 Uhr
famila-nordost.de
instagram

Rolladen KUHNERT
Fach & Meisterbetrieb seit 1964
Markisen
PERGOLA-MARKISEN
0 45 03 - 7 20 53
6
Seestraße 51 · 23683 Scharbeutz
www.rolladen-kuhnert-gmbh.de
Besuchen Sie unsere Ausstellung

expert
Mit den besten Empfehlungen
DER GRÖSSTE ELEKTROFACHMARKT IN OSTHOLSTEIN WÜNSCHT IHNEN VIEL GLÜCK!
7
Sierksdorfer Str. 26 • D-23730 Neustadt in Holstein
www.expert.de/neustadt

8
KLÜVERS
BRAUHAUS
Schiffbrücke 2 – 4 · Neustadt/Holstein
Tel. 04561 / 71 48 11
KLUEVERS.COM

9
RENAULT

AUTOHAUS EGLER
Inh. Andreas Junge
Auf der Pelzerwiese 6,
23730 Pelzerhaken
Tel. 04561-7249, autohaus-egler.de

REWE Haase
10
Sierksdorfer Straße 8
23730 Neustadt
Tel. 04561/518101

WWW.WOLLEUNDKUNST.DE
11
WOLLE & KUNST
TANJA ZIELINSKI
WASCHGRABENSTRASSE 1
NEUSTADT AN DER OSTSEE
Tel. 04561/5280838
WhatsApp 01515/9907132

12
Mercedes-Benz
Autohaus Lange GmbH & Co. KG
Autorisierter Mercedes-Benz Service und Vermittlung
Rettiner Weg 69 - 75, 23730 Neustadt,
Telefon +49 4561 / 5120-0
www.auto-lange.de

SCHLÜTER MANUFAKTUR
In der Region, aus der Region, für die Region
Regionale Köstlichkeiten
MIT GEMACHT
13
Am Markt 10
23730 Neustadt in Holstein
Wiesenstraße 2
23730 Neustadt-Pelzerhaken
Kirschenallee 2
23746 Kellenhusen

14
RETTUNGSSCHUPPEN
das Restaurant
AM HAFEN 2
23774 HEILIGENHAFEN
04362 - 500 50 400
Restaurant Rettungsschuppen
Rettungsschuppen
rettungsschuppen.de

15
Sunshine Thai Massage
Öl-, Wellness & Aroma-Massage
Traditionelle Thai Massage
Ölmassage
Rücken-, Nacken- und Schultermassage
Fußmassage
Kräuterstempel
Bambusmassage
Am Markt 16 · 23730 Neustadt
Tel. 04561 / 61 23 500 · 0152 / 29 25 18 05
Mo. - Sa. 9 bis 20 Uhr · feiertags geschlossen
www.sunshine-massage.de

16
Bestellen Sie sich den GENUSS

meereszeiten-shop.de
Telefon 04362 500500

17
Ehrlich gut ...
AVIA
• Urlaubs-Check • Fahrzeugwäsche
• Ölwechsel • Bremsen
OSTSEE AUTO Service
Matthias Bayer, Meisterbetrieb
Tel. 04366/615
Op de Horst 23-25
23743 Grönwohldshorst

18
JETZT AUCH 3D
KINO
CENTER
vor dem Kremper Tor
23730 Neustadt
Für Reservierungen: 04561 / 4898
www.kinoneustadt.de

EDEKA Wähler
19
Wir Lebensmittel und Grömitz.
Grömitz
Am Markt 1 – 3

ASMONDO
Deko, Geschenke und mehr
20
www.asmondo.de

21
RESTAURANT • EVENTS • BISTRO • COCKTAILBAR
MILLONCINO
RESTAURANT & EVENTS
Kurpromenade 2 · 23743 Grömitz
www.milloncino-restaurant.de
0173 498 5645

KROHN
SEIT 1913
SCHUHE für den Norden
22
www.krohn-schuhe.de

RISTORANTE PIZZERIA Italia
23
100 % italienisch
Strandallee 12-14, 23730 Pelzerhaken
Tel. 04561/559625
11.30 - 21 Uhr, Dienstag Ruhetag

24
Dr. PISTOR
Meisterbetrieb Hörgeräte
besser hören
Brückstr. 27
Neustadt Tel: 3063

RISTORANTE PIZZERIA Rossini
Lieferservice frei Haus
Täglich 17.30 - 22.30 Uhr
04561 / 55 97 95
Waschgrabenallee 13
23730 Neustadt
0 45 61 / 55 96 33
25
www.rossini-neustadt.de
Täglich von 17.00 bis 23.00 Uhr


## MITMACHEN UND WARENGUTSCHEINE IM WERT VON 150,- € GEWINNEN*

Tragen Sie 5 beliebige Zahlen zwischen 1 und 25 (in aufsteigender Reihenfolge) mit den dazugehörigen Firmennamen in den Coupon ein. Pro Teilnehmer nimmt ein Coupon an der Auswertung teil. Senden Sie den Coupon vollständig ausgefüllt auf einer Postkarte an „der reporter", Hochtorstr. 19, 23730 Neustadt oder geben Sie ihn in unserem Hause ab. Eingangs-/Annahmeschluss ist Mittwoch, oder tippen Sie online unter **www.der-reporter.de/gewinnspiel**.

### Edgar Traulsen

heißt der Gewinner aus Grömitz. Die Zahlen 13, 19 und 25 verhalfen ihm zu 3 Gutscheinen à 50,- € für REWE-Nahkauf und Ristorante Pizzeria Rossini in Neustadt sowie den Edeka-Markt Wähler in Grömitz

***DIE GEZOGENEN ZAHLEN: 6, 12, 13, 19, 25***

* Die Ziehung der Gewinnzahlen sowie die Auswertung der Coupons und die Auslosung des Gewinners erfolgen jeweils Donnerstag früh in unserem Verlagshaus. Die/der Gewinner/in wird von uns am selben Tag benachrichtigt. Sie gewinnen, wenn mindestens 3 Ihrer 5 Zahlen gezogen werden. Gewonnen hat der Teilnehmer mit den meisten Übereinstimmungen. Bei mehreren Einsendungen mit der gleichen Trefferquote entscheidet das Los. Die Gutscheine erhalten Sie direkt vom „reporter" und können nur bei den Ihren Gewinnzahlen zugeordneten Firmen eingelöst werden. Eine Barauszahlung ist nicht möglich. Falls keine richtige Lösung eingeht, kommen die 150,- € in den Jackpot der nächsten Woche.

### Mein Tipp für diese Runde:

| | meine Zahl | und die dazugehörige Firma |
|---|---|---|
| 1 | | |
| 2 | | |
| 3 | | |
| 4 | | |
| 5 | | |

Name

Vorname

Straße

PLZ/Wohnort

Telefon

Der Gewinner wird von uns benachrichtigt. Der Rechtsweg ist ausgeschlossen! Nur 1 Coupon pro Einsender! Balticum-Verlags-Mitarbeiter und deren Angehörige sind von der Teilnahme ausgeschlossen! Der Teilnehmer erklärt sich einverstanden, dass sein Name im Fall des Gewinns auf der Website bzw. in der Print-Version des Gewinnspielanbieters veröffentlicht wird