OLDENBURG
LÜTJENBURG
LENSAHN

V 26241 C

der reporter

Das Familienwochenblatt

OLDENBURG

famila
besser als gut!
famila Lütjenburg
famila Heiligenhafen
famila Oldenburg
Öffnungszeiten
Mo. – Sa. 7 – 21 Uhr
Sonntag 11 – 17 Uhr

Mittwoch, 2. Oktober 2019 | 32. Jahrgang | Tel. 04361-63203 | info@derreporter.com | www.der-reporter.de | Nr. **40**

Die neue Werbefläche für Ihre Anzeige: 04361-63203

10 JAHRE OLDENBURG*

GEBURTSTAGSBEILAGE IM INNENTEIL
RIESEN-AKTION AM 04. + 05.10.2019
SUPER-SONDERPREISE, KINDERSCHMINKEN,
TORWANDSCHIESSEN, E-SPORTS-CHALLENGE,
HÜPFBURG, GRILL- UND GETRÄNKE-ZELT

*MEDIMAX Oldenburg wurde am 01.10.2009 eröffnet!

MEDIMAX

RILTEC Electronics GmbH
Kieler Chaussee 6b
23758 Oldenburg i. H.
Telefon 04361/508030

Öffnungszeiten
Mo - Fr 9 – 18.30 Uhr, Sa 9 – 16 Uhr

P kostenlos

Anliefern, Aufstellen, Einstellen, Montieren, Programmieren, Sat-Anlagen einstellen und vieles mehr durch eigene Service-Mitarbeiter!

Anzeige

Wie sehen unsere Städte und Dörfer in Zukunft aus?

Seminar zur Bauleitplanung für Frauen

Anzeige

Eutin / OH. (cl) Wie sehen unsere Städte und Dörfer in Zukunft aus? Welche Anliegen haben wir an die städtebauliche räumliche Planung? Welche Ziele verfolgen wir und wie können wir sie umsetzen? Um diese Fragen geht es in dem Seminar „Beteiligung an der Bauleitplanung und Einbringen von frauenspezifischen Belangen“, das am Sonnabend, dem 19. Oktober 2019, in der Zeit von 10.00 bis 15.00 Uhr, in den Räumen der Entwicklungsgesellschaft Ostholstein in Eutin, Röntgenstraße 1, stattfindet. Die Referentinnen Angelika Birk, ehemalige Landtagsabgeordnete und Ministerin in SH und Anne-Kathrin Lorenzen, Architektin und Stadtplanerin, geben einen Überblick über die verschiedenen Planungsebenen. „Wir möchten Frauen ansprechen, die ihre Sichtweisen und Ideen in kommunale Planungsprozesse einbringen wollen“, so Silke Meints, Gleichstellungsbeauftragte des Kreises. Ein zentraler Spielplatz im neuen Wohngebiet, Anforderungen der Barrierefreiheit, was sollte bei neuen Bebauungsplänen alles bedacht werden?

Angeboten wird das Seminar vom Kommunalpolitischen Frauennetz Ostholstein e.V. (Kopf-OH) und den Gleichstellungsbeauftragten in Ostholstein. Anmeldungen können per E-Mail s.meints@kreis-oh.de oder telefonisch 04521-788430 erfolgen. Die Teilnahmegebühr beträgt jeweils 25,-€.

GRABSTEINE
Hochwertige Qualität für alle Friedhöfe
Friedhofsanträge, Grabeinfassungen, Nachschriften, 5 Jahre Garantie
Liegestein ca. 50 x 40 x 12 cm inkl. MwSt. 66,-
Jeder vertiefte Buchstabe inkl. MwSt. 3,60
Beratung nach tel. Terminvereinbarung
DE PAOLI 04361/626 626
Oldenburg / Sebenter Weg 48
Preise: www.contedepaoli.com

Rainer Grage
Montagefachbetrieb
Gas - Wasser - Heizung
Auf dem Sonnenhügel 2 • 23758 Göhl/Holstein
Tel. 04361-6202215
E-Mail: gwh-grage@t-online.de • www.gwh-grage.de

Hochbau
Maurer-, Beton-, Fliesenarbeiten, Sanierung
Schornsteinbau und -Technik
BAUGESCHÄFT SCHEFFLER GmbH
Am Holm 30
23730 NEUSTADT
TELEFON 04561/51580
TELEFAX 04561/515821
scheffler bau@t-online.de

APOTHEKEN-NOTDIENST
finden Sie ab sofort im Internet unter
aksh-notdienst.de

BEILAGENHINWEIS

Der heutigen Ausgabe (40/2019) des Familienwochenblattes „der reporter“ liegen Prospekte folgender Firmen bei:

Gesamtauflage:
STOLZ – Das Kaufhaus im Norden
RICHTER baustoffhandel / WERKERS WELT
MEDIMAX

Teilauflage:
LIDL
famila
expert
bremer • baustoffe • baumärkte • gartencenter
RICHTER baustoffhandel / WERKERS WELT
K+K SCHUH-CENTER
Ernsting's family

Wir bitten freundlichst um Beachtung. Sofern Sie keine Beilagen erhalten haben, melden Sie sich bitte umgehend bei uns unter Tel. 04361-63203.

Neues Angebot des Familienzentrums:

Eltern-Kind-Frühstück

Oldenburg. (ll) Ab dem 05. Oktober 2019 startet ein neues kostenloses Angebot des Familienzentrums Oldenburg vom Deutschen Kinderschutzbund Ortsverband Heiligenhafen e.V.

Jeden 1. & 3. Samstag im Monat wird ein Eltern-Kind-Frühstück von 10 bis 11.30 Uhr im Familienzentrum, Johannisstr. 33 stattfinden. Der Treff richtet sich an Schwangere, Mütter und Väter mit ihren Kindern bis ca. 7 Jahren. In gemütlicher Runde treffen sich Mütter und Väter, um neue Kontakte zu knüpfen, sich auszutauschen und gemeinsam mit ihren Kindern zu spielen oder um sich einfach bei einer Tasse Kaffee und einem belegten Brötchen zu entspannen.

Weitere Infos erteilt das Familienzentrum Oldenburg unter 0160-967 36965 oder familienzentrum-oldenburg@dksb-heiligenhafen.de.

Die Gartenprofis
Gehölzschnitt Baumpflege
Maschinenring Service GmbH
Dr.-Julius-Stinde-Straße 4
Lensahn | Tel.: 04363 / 900915

Fleischerei-Fachgeschäft
KRÖGER
Partyservice
Schuhstr. 67 • Oldenburg • Telefon (04361) 2240
Wir machen Urlaub vom 4.- 14.10.2019.
Ab dem 15. Oktober sind wir wieder für Sie da.

MIETSTATION für Gewerbe und Privat
Bau- u. Gartenmaschinen
Minibagger | Rüttelplatten | Anhänger | Vertikutierer | Schredder | uvm.
Information unter 04361/7222 oder www.gartenbau-ehmke.de
GARTENBAU Thomas Ehmke
23758 Oldenburg/H. • Langer Segen • Fax (04361) 8622
übernimmt Hausmeisterarbeiten
wie: ❒ Rasen-, Garten- und Anlagenpflege
❒ Fräsen und Vertikutieren ❒ Abfuhr von Gartenmüll
❒ Fällen von Bäumen (Problemfällung) mit Abfuhr
❒ Pflasterarbeiten in gärtnerischer Gestaltung ❒ Kaminholz nach Wunsch
(04361) 72 22 Rufen Sie uns an, wir beraten Sie gerne! oder 01 71/547 11 69

Wie läuft das eigentlich mit einer
Chiffre-Anzeige?
Ihre Antwort auf eine Chiffre-Anzeige
nur schriftlich
wird von uns an den Kunden weitergeleitet.
-Bitte nicht telefonisch-
Bitte geben Sie deutlich die Chiffre-Nummer an.
Auskünfte über den Inserenten werden von uns nicht erteilt!
Die Beantwortung Ihrer Anfrage obliegt allein dem Auftraggeber.

IMPRESSUM
der reporter Oldenburg
Das Familienwochenblatt für Oldenburg/H., Damlos, Dahme, Hohwacht, Lensahn, Lütjenburg, Selent, Wangels, Kaköhl sowie die dazwischenliegenden Orte:
BURG-VERLAG GmbH & Co. KG
Fehmarnsches Tageblatt
23769 Burg auf Fehmarn
Gertrudenthaler Straße 3

der reporter Oldenburg
Am Rathsland 3 • 23758 Oldenburg
Telefon 04361-63203
Fax 04361-63003
www.derreporter.com
E-Mail: info@derreporter.com
Öffnungszeiten: Mo - Do. 08:30 - 17:00 Uhr, Fr. 08:30 - 14:00 Uhr

Auflage 18.000 Exemplare
Druck Druckhaus Walsrode GmbH & Co.KG

UNSERE PARTNER:
der reporter Fehmarn
Stüben-Verlag+Werbung
Tel. 04371-8627-0
E-Mail: satzreporter@t-online.de
der reporter Neustadt
Balticum-Verlag+Werbung
Tel. 04561-5170-0
E-Mail: info@der-reporter.de
der reporter Eutin, Plön, Preetz
BURG-VERLAG GmbH & Co. KG
Tel. 04521-7011-0 • Fax 701133
E-Mail: anzeigen@der-reporter.info
der reporter Timmend. Strand
Verlag PM-Druck
Tel. 04503-2140
E-Mail: anzeigen@reporter-tdf.de
nord reporter Kühlungsborn
nord reporter Klaus Koch e.K.
Tel. (038293) - 41 000
E-Mail: der.reporter@t-online.de
Probsteer
BURG-VERLAG GmbH & Co. KG
Tel. 0431-2424 • Fax 245136
E-Mail: info@probsteer.de

Mit Namen und Buchstaben gekennzeichnete Artikel müssen nicht der Meinung der Redaktion entsprechen.
Für die aufgegebenen Anzeigen wird keine Haftung übernommen.
Die von uns entworfenen Anzeigen und Texte bleiben auch nach Veröffentlichung unser Eigentum.
Jede Verwendung - insbesondere Ablichtung, Vervielfältigung oder Abdruck bedarf unserer ausdrücklichen Zustimmung.
Anzeigen, die in der Gestaltung nicht die Zustimmung des Inserenten finden, werden nicht ersetzt. Nur Anzeigen mit sinnentstellenden Fehlern werden in der folgenden Ausgabe mit der Richtigstellung veröffentlicht.

Anzeige

Den passenden Beruf finden

Anzeige

1000 Schülerinnen und Schüler informierten sich bei der Ausbildungsmesse in Oldenburg

Oldenburg. (bg) Auch in diesem Jahr waren es wieder etwa 1000 Schülerinnen und Schüler, die sich bei der Ausbildungsmesse in der Beruflichen Schule in Oldenburg informierten. 48 Betriebe und Ausbilder stellten insgesamt 140 Berufe vor und mehr als 40 Studiengänge. Seit zehn Jahren findet diese Messe statt, bei der die Berufliche Schule eng mit der Agentur für Arbeit zusammenarbeitet. Erstmals wurden für die Messe auch die schuleigenen Werkstätten geöffnet. „Das gibt uns die Möglichkeit, dass unsere Auszubildenden mit künftigen Schulabgängern besser ins Gespräch kommen“, erklärte Schulleiter Michael Gülck. Die Berufliche Schule sei einer der beiden Partner der dualen Ausbildung, bei der die betriebliche und die schulische Ausbildung gemeinsam zum Berufsziel führen.

„Wir möchten mit der Messe aufzeigen, welche Möglichkeiten es in der Berufsausbildung gibt“, erläuterte Markus Dusch, Vorsitzender der Geschäftsführung der Agentur für Arbeit Lübeck. „Wir zeigen den jungen Leuten ein Angebot, das sie sonst gar nicht überschauen könnten. So etwas geht nur vor Ort. Deshalb bieten wir jedes Jahr neben der Messe in Oldenburg auch eine weitere in Eutin an.“

Auch die Vorführungen des Schmiedemeisters Wulf Stein (Mitte) fanden großes Interesse. Foto: bg

Landrat Reinhard Sager lobte bei seinem Besuch die „niederschwellige Form der Ausbildungsorientierung“ durch die Ausbildungsmesse. „Hier kann sich jeder orientieren“, betonte er. „Die jungen Menschen bekommen eine Perspektive geboten.“ Man könne die jungen Leute nicht einfach daran messen, ob sie ein Abitur als Abschluss hätten. „Der Mensch fängt doch nicht beim Abitur an“, sagte er. „Wir brauchen Leute mit dualer Berufsausbildung, die danach in Berufen mit Zukunft arbeiten.“ Im Hinblick auf die notwendigen Angebote der Berufsausbildung in der Region sagte er: „Wir müssen die vorhandenen Ausbildungsgänge vor Ort unbedingt erhalten.“

Die berufliche Lehre sei die Alternative zum Abitur, erklärte auch Markus Dusch. „Denn wir brauchen als Gesellschaft Leute, die

Fortsetzung auf S. 05 …

Anzeige

Der Würfel ist gefallen

Anzeige

Oldenburg. (bg) Die Berufswahl ist für viele Schulabgänger ein schwieriges Thema.

Hilfreich kann ein Berufsgrundbildungsjahr (BGJ) an der Beruflichen Schule in Oldenburg sein. Dabei gibt es spannende Berufsfelder: Metall-/Kfz-Technik, Elektrotechnik, Farbtechnik und Holztechnik. Überall können erste Tätigkeiten erlernt werden, und die Teilnehmer bekommen eine gute Orientierungshilfe. Justin Stark präsentiert hier einen Würfel, den er im Rahmen des BGJ selbst gefertigt hat.

Krüger-Haustechnik
Installations- und Heizungsbaumeister
Bad-Sanierung • Heizungstausch
Wartungen und Reparaturarbeiten
Olaf Krüger • Brookkamp 32 • 23758 Göhl
Tel. 04361-623771 • Mobil 0176-63770521

Notdienst Stoll OHG
Heizung Sanitär Elektro Klima
04366-398

Schornsteinsorgen?

• Schornsteinkopfreparaturen
• Schornsteinkopfverkleidungen
• Edelstahlschornsteine doppelwandig für Kaminöfen
Besser gleich zum Fachmann - Meisterbetrieb seit 1967
Georg Janzen Schornsteinbau GmbH
Ratekau, Zeiss-Straße 34, ☎ 0 45 04 / 60 94 29
www.dasgelbeofenhaus.de

GUT KREMSDORF
Markthalle Friederichsen
Unsere Bäckerei:
"Wir verstehen unser Handwerk
Brot, Brötchen und Kuchen sind
unsere Spezialität." Ihre Hofbäckerei.
Jetzt probieren:
Kürbisbrot zum Erntedankfest
Göhler Straße 104 · 23758 Oldenburg · Tel. 04361-7063 · info@gutkremsdorf.de · www.gutkremsdorf.de

KULTOUR

von MICHAEL KÜMMEL

Bevor es jetzt in die Herbstferien geht, werfen wir kurz einen Blick zurück auf die Ausstellungseröffnung in Bergen auf Rügen mit den Bildern des Oldenburger Künstlers Kay Konrad. Ich fand es toll, wie viele Menschen sich im Bergener Museum zur Vernissage eingefunden hatten. Hier etwas zu Kay Konrad zu sagen, heißt, Eulen nach Athen zu tragen. Fast jede/r kennt seine fantasievollen und doch realistischen Landschaftsbilder. Das Besondere auf Rügen war die Gegenüberstellung von Bildern mit Rügener Motiven und solchen mit Ostholsteiner Landschaften. Es wurde hier sehr schön deutlich, wie ähnlich sich doch die Landschaften sind und, wenn wir einen Blick auf den Kreidefelsen werfen, wie auch verschieden sie sein können. Auf jeden Fall kamen die Bilder Kay Konrads auf Rügen sehr gut an. Und das macht Mut, weitere Ausstellungen in beiden Partnerstädten, vielleicht auch noch in Verbindung mit Blain, zu organisieren.

Aber werfen wir auch einen Blick voraus auf das Ende der Ferien, denn dann haben wir kurz hintereinander zwei Highlights in Oldenburg zu bieten. Da ist zunächst das Theaterfestival „Theater inklusiv". Aus mehreren Ländern kommen am 19.10. inklusive Theatergruppen zusammen, um ihre Stücke auf ihre ganz individuelle Art aufzuführen. Ich denke, das wird ein Fest für die Akteure, aber es wird auch ein Fest für die Zuschauerinnen und Zuschauer, da sie etwas erwartet, was sie so schnell nicht wiedersehen werden: Theater in der Improvisation und mit einem völlig anderen Zugang als wir es gewohnt sind. Dass ein solches Theaterfestival auch dank hoher Bundesförderung bei uns in Oldenburg zu sehen ist, das ist schon etwas Besonderes. Dafür lohnt es sich auch die Sporthalle in einem ganz anderen Licht als gewohnt zu präsentieren. Da ist der Boden ausgelegt, da steht eine große Bühne mit viel Technik und Überraschungen. Heißen wir unsere Theaterfreunde herzlich willkommen.

Und zwei Tage danach dann an der gleichen Stelle der hier schon gewürdigte Auftritt von Elfenthal mit John Kelly und Maite Itoiz. Gucken Sie doch einmal in youtube hinein und hören Sie, was Sie hier geboten bekommen. Eine Mischung aus so vielen Musikrichtungen, das ich gar nicht erst versuche, sie alle aufzuzählen. Da trifft sich Rochmusik mit Klassik, da verbinden sich Romantik und Pop, da kommt der Songwriter und konkurriert mit der Opernsängerin, da trifft die Harfe auf die Gitarre, da…" Man muss es gesehen und gehört haben.

In der Bühnenanweisung, die mir vorliegt, steht: „Im Hintergrund ein Wald. Seid mal kreativ." Ich sehe mich schon mit einer Axt, um Bäume zu fällen, die dann auf der Bühne stehen können. Nein, Scherz beiseite, das wäre ja kontraproduktiv zum Klimaschutz. Uns wird schon noch etwas anderes einfallen, wie gesagt, „seid kreativ". Das sind wir doch immer.

Genießen Sie also die Ferien, wenn Sie denn frei haben, aber kommen Sie rechtzeitig zurück, um am 19. und am 21. Oktober etwas zu erleben, was so schnell nicht wieder nach Oldenburg kommen wird.

Sincerely ***Michael Kümmel***

Ihr Gelenk - bei uns im Zentrum!

GELENKZENTRUM SCHLESWIG-HOLSTEIN
Gemeinsam vorwärts.
Königstr. 4 · 23730 Neustadt · Tel. 04561 / 55 94 90
neustadt@gelenkzentrum-sh.de · www.gelenkzentrum-sh.de

Fenster + Haustüren
aus Holz - Alu - Kunststoff
Velux-Fenster
Rollläden in allen Farben
Innenausbau
auf Wunsch mit allen Nebenarbeiten!

HANS RATHJE

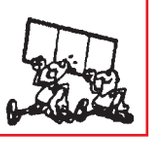

Neustädter Straße 5a
23758 Oldenburg
Tel. (04361) 3054
Fax (04361) 3024

Die Feuerwehr-Mettwurst ist zurück

Anzeige Anzeige

1 Euro pro Wurst für die fünf Landesfeuerwehrverbände im Norden

Neumünster / OH. (m-js / eb) Am 1. Oktober 2019 startete EDEKA Nord die bereits neunte Feuerwehr-Mettwurst-Aktion. Seitdem ist die beliebte Wurst wieder bis zum 31. Dezember in den rund 670 EDEKA-Märkten und Marktkauf-Häusern in Schleswig-Holstein, Hamburg, Mecklenburg-Vorpommern und dem nördlichen Niedersachsen sowie Brandenburg erhältlich. Ein Euro jeder verkauften Wurst geht an die fünf norddeutschen Landesfeuerwehrverbände, denn: Mit ihrem Einsatz für das Gemeinwohl bilden die Freiwilligen Feuerwehren das Rückgrat der zivilen Gefahrenabwehr. Täglich sorgen beispielsweise knapp 50.000 Frauen und Männer ehrenamtlich für die Sicherheit in Schleswig-Holstein. Damit das so bleibt und der Nachwuchs für die engagierten Einsatzabteilungen nicht ausbleibt, sind die Freiwilligen Feuerwehren auf Unterstützung aus der Gesellschaft angewiesen. „Mit dieser Aktion sichern wir jedes Jahr ein Stück Heimat! Gerade die Freiwilligen Feuerwehren sind auf Hilfe angewiesen und mit der Feuerwehr-Mettwurst konnten wir bereits rund 485.000,- Euro für unsere Freunde und Helfer generieren", erläuterte Martin Steinmetz. Mit den Geldern werden u. a. die Nachwuchswerbung und Bildungsangebote für junge Feuerwehrleute und Jugendfeuerwehrangehörige finanziert. Auch der Präsident des Schleswig-Holsteinischen Landtages Klaus Schlie hat bereits seine Unterstützung zugesagt und wird im Dezember einige EDEKA-Märkte und Feuerwehren besuchen.

SOZIALE DIENSTE

Hebammen
Dörte Grimmenstein, Oldenburg/OT Johannsidorf, An den Teichwiesen 5 Tel. 04361-7574
Nina Lühr, Oldenburg, Birkenweg 8 Tel. 0152-34220250
Susan Schwardt, Gruberdieken/Grube Mobil 0171-3732839
Madlen Argens, Großenbrode, Am Süderfeld 29 Tel. 04367-97088, Mobil 0177-3554915

Blaues Kreuz i. d. ev. Kirche Selbsthilfegruppe für Suchtkranke, Gefährdete + Angehörige, Betreuung + Beratung: Dienstags + freitags 19.30 Uhr, Gem. „Paradies", Kirchhofstr. 2-6, 23774 Heiligenhafen, Kontakt-Telefon 04362-6241 + 900764

Jeden Mittwoch **Treffen der A.A. Gruppe,** 19.30 Uhr, Kastanienhof, Kremsdorfer Weg 51, Oldenburg

Gruppe der anonymen Alkoholiker trifft sich jeden Mittwoch, 19.30 Uhr, in der Schule des Förderzentrums Kastanienhof, Kremsdorfer Weg 51, Oldenburg

Tel.-Seelsorge 080-01110111 Tag & Nacht Gebührenfrei

Freundeskreis für Suchtkranke Oldenburg CVJM-Haus, Johannisstr. 33, 23758 Oldenburg. Jeden Montag 19.30 - 21.30 Uhr. Volker Steinfeld Tel. 04361-7712

„Beratungsstelle für Familien-, Partnerschafts- und Lebensfragen" Kirchenkreis Ostholstein, Oldenburg, Johannisstr. 35, Tel. 04361-1206, Anmeldung unter Tel. 04521-8005410.

Die Brücke Ostholstein - Sozialpsych. Betreuung + Beratung Fehmarn, Oldenburg, H´hafen u. Umgebung, Tel. 04361-494886

Multiple Sklerose Gesellschaft, DMSG S-H e.V., Tel. 0431-56015-0, dmsg-schleswig-holstein@dmsg.de

Oldenburger Tafel e. V. Lebensmittelverteilung Oldenburg jeden Freitag ab 15.30 Uhr, Weidenkamp 2a, Oldenburg. Kontakt: 04361-2384

Suchtberatungsstelle der ATS: Sprechzeiten Oldenburg, Kreisgesundheitsamt Mühlenkamp 5: Do. 9.00 – 12:00 Uhr; Sprechzeiten Heiligenhafen, Rathaus: Mo. 12:30 – 16:30 Uhr; Sprechzeiten Burg a. F, Klaus-Groth-Str. 1: Mi. 15:00 – 18:00 Uhr; Mi. Infogruppe Heiligenhafen, Kirchhofstr. 2 – 6, 17:00 – 18:00 Uhr; Motivationsgruppe 18:00 – 19:00 Uhr. Weitere Termine: Oldenburg 04361-494325, Burg a. F. 04371-501990.

Psychosoziale Krebsnachsorge Oldenburg:
Jeden 1. + 3. Mo. im Monat von 15-17.30 Uhr im DRK-Ortsverein, Weidenkamp 2 a, Kontakt-Tel. 04361-6379290

Geronto-Gesprächskreis - Hilfen für Angehörige von verhaltensgestörten, älteren Menschen - Jeden 2. Mittwoch im Monat von 14.30 - 16.00 Uhr, Weidenkamp 7. Kontakt-Tel. 04521-766254

Selbsthilfegruppe für Suchtgefährdete, Suchtkranke und Angehörige der ev.-luth. Kirchengemeinde Lütjenburg Tel. 04381-8585 oder 0171-6538049.
Treffen jeden Dienstag von 19.30 - 21.00 Uhr in Lütjenburg, Gemeindehaus, 24321 Lütjenburg, Wehdenstr. Nr. 14

Selbsthilfegruppe für pflegende Angehörige, jeden 1. Montag im Monat um 19 Uhr in der Diakonie-Sozialstation Heiligenhafen, Kirchhofstr. 2-6, Tel. 04362-900710

Berufliche Lösungen für Menschen mit Behinderung (Integra), Schuhstraße 61, 23758 Oldenburg, Terminvereinbarung telefonisch unter 04361-626568

Hospiz-Gemeinschaft Wagrien e.V., Tel. 0700/47774964

Frauenhaus Ostholstein
Beratung, Tag und Nacht aufnahmebereit, Tel. 04363-1721

Migrationsberatung des Kreises Ostholstein/Sprechzeiten für Migranten: Rathaus, Markt 1, 23758 Oldenburg, Zimmer 1.02, Montag 10.00 – 12.00 Uhr, Tel. 04361-498103.

mitten - drin, Netzwerk Ostholstein e. V., ambulante Betreuung u. Beratung für Menschen mit geistiger u. körperlicher Behinderung, den Angehörigen und Betreuern, Sprechzeiten: Mo., Mi., Fr. 10 - 12 Uhr, Tel. 04361-494356, mitten-drin-oh@t-online.de.

Frauenberatungsstelle Notruf OH - Anti-Gewaltberatung, Schwangeren- und Schwangerenkonfliktberatung, Telefonische Anmeldung: Beratungsstelle Neustadt 04561-9197, Beratungsstelle Eutin 04521-73043.

Familienzentrum Oldenburg, Ansprechpartner: Katja Kirschall und Kristina Bruhn, Johannisstr. 33, 23758 Oldenburg, Tel. 0160-96736965 o. 0151-50143024, Sprechzeiten: Mo., Mi., Fr. 9 – 12 Uhr, familienzentrum-oldenburg@dksb-heiligenhafen.de

Pflegestützpunkt im Kreis Ostholstein, Markt 1, 23758 Oldenburg, Dienstag + Mittwoch: 9.00 – 11.00 Uhr, Donnerstag 15.00 – 18.00 Uhr, Tel. 04361-498103

Balance Selbsthilfegruppe bipolare u. depressive Erkrankung, Ameos Haus 4, Mittwoch 18.00 Uhr, Tel. 04561-527111

die Ostholsteiner, SeLmA - Selbstständig Leben mit Assistenz für Menschen mit geistiger/körperlicher Beeinträchtigung in ganz Ostholstein, Tel. 04521-8459981, jotter@die-ostholsteiner.de

Kostenfreie Weiterbildungs- u. berufliche Neuorientierungsberatung in der VHS Oldenburg i.H., Ansprechpartnerin: Anke Bruns, Tel. 0451-1224037, anke.bruns@luebeck.de

Schuldnerberatung GATE OH, Oldenburg, jeden 2. Mittwoch im Jobcenter Oldenburg, Schauenburger Str.; jeden 2. Dienstag im Rathaus Lensahn, Terminabsprachen: Tel. 04561-51330

DRK Selbsthilfegruppe „Leben mit Krebs, jeden 2. Montag im DRK-Haus, Weidenkamp 2a, Oldenburg, 14 – 16.30 Uhr, Tel. 04361-6379290, drk-luetjenburg-lebenmitkrebs@t-online.de

Sozialverband VdK Ortsverband Oldenburg, Christian Stöppler, Tel. 01523-1866474, **Sozialrechtsberatung** jeden 1. Freitag im Monat, Weidenkamp 2a, Oldenburg. Anmmeldung VdK Geschäftsst. Lübeck: Tel. 0451-40795020, gs-luebeck@vdk.de

Fortsetzung von S. 03...

die Arbeit machen." Das gelte besonders für den handwerklichen Bereich.

Für die meisten Schüler war die Ausbildungsmesse ein erster persönlicher Kontakt mit den Betrieben und ihren Mitarbeitern. Dabei konnten sie Berufe kennenlernen, die sie sonst womöglich gar nicht auf ihrer Planungsliste hätten. Aber gerade die möglichen Alternativen seien wichtig, betonte Markus Dusch. Man dürfe sich nicht an einen Wunschberuf klammern, in dem es kaum Ausbildungsplätze gebe.

CP Kelco aus Großenbrode gehörte ebenfalls zu den Ausstellern der Ausbildungsmesse. Foto: bg

Die „Top 10" der freien Ausbildungsplätze in Ostholstein:

- Koch/Köchin
- Hotelfachmann/-frau
- Kaufmann/-frau im Einzelhandel
- Verkäufer*in
- Restaurantfachmann/-frau
- Anlagenmechaniker*in, Sanitär, Heizung, Klimatechnik
- Elektroniker*in, Energie- und Gebäudetechnik
- Fachverkäufer*in, Lebensmittelhandwerk, Bäckerei
- Handelsfachwirt*in
- Friseur*in

(Quelle: Agentur für Arbeit)

vom 03.10. bis 09.10.
LICHTBLICK
Schuhstr. 97 • 23758 Oldenburg
Shaun das Schaf 2 (0)
Do, Fr, Sa, So, Di, Mi 15:00 Uhr
täglich 17:30 Uhr
Angry Birds 2 (0)
täglich 14:45 Uhr
Sa + So 17:15 Uhr
Ad Astra (12)
Do, Fr, Sa, So, Di, Mi 20:00 Uhr
Gut gegen Nordwind (0)
Do, Fr, Mo, Di, Mi 17:15 Uhr
Rambo: Last Blood (18)
Do, Fr, Sa, So, Mo, Mi 20:15 Uhr
ROH: Don Giovanni
Dienstag 19:45 Uhr
Klassiker Kino:
Das Haus in Montevideo (6)
Montag 15:00 Uhr
Ausgeflogen (6)
Montag 20:15 Uhr
Tel. 04361-507748
www.lichtblick-filmtheater.de

Anzeige

Sparkasse Holstein unterstützt den SV Hansühn mit 2.000 Euro

Anzeige

Hansühn. (sk) „Mehr als 15 Jahre alt, marode und längst nicht mehr unfallsicher" – so beschreibt Wolfgang Schütt, 1. Vorsitzender des SV Hansühn, die alte Schaukelanlage auf dem Sportgelände seines Vereins. Das Spielgerät „Modell Methusalem" erfreute sich über Jahre großer Beliebtheit insbesondere bei den jüngsten Mitgliedern und Besuchern. Doch mittlerweile ist das Schaukeln aus Gründen der Sicherheit nicht mehr vertretbar. Da die finanziellen Mittel für die Anschaffung einer neuen Schaukelanlage jedoch begrenzt sind, hat die Sparkasse Holstein dem SV Hansühn mit einer Zuwendung über 2.000 Euro aus ihrem PS-Zweckertrag „unter die Arme gegriffen". Vereinschef Schütt freut sich über die Hilfe durch die Sparkasse: „Von diesem Geld konnten wir eine neue und vor allem langlebige Schaukel aus Metall, die nicht mehr abfaulen kann, installieren lassen. Wir danken der Sparkasse für die Hilfe!" Zur symbolischen Einweihung der neuen Schaukelanlage hatten die Verantwortlichen des SV Hansühn Stephan Doormann, Leiter der Sparkasse-Holstein-Filiale in Oldenburg, auf ihr Sportgelände eingeladen. Der Filialleiter freut sich ebenfalls: „Gerade die Förderung unserer regionalen Breitensportvereine liegt uns als Sparkasse aber auch mir persönlich sehr am Herzen. Daher unterstützen wir den SV Hansühn sehr gern mit unserer Zuwendung!" Auch Doormann ist überzeugt, dass der „Neuzugang" des rührigen Sportvereins viele Mädchen und Jungen glücklich machen wird...

Sie freuen sich gemeinsam über die neue Schaukelanlage auf dem Sportgelände des SV Hansühn: Stephan Doormann (2. von rechts, Filialleiter der Sparkasse Holstein in Oldenburg), Wolfgang Schütt (1. Vorsitzender) und der Sportlernachwuchs des Vereins.

Oktoberfest in Hansühn

Hansühn. Am Samstag, den 05. Oktober, veranstaltet der SV Hansühn sein schon traditionelles Oktoberfest in der Hansühner Sporthalle. Ab 19 Uhr gibt es dann wieder typisch bayrische Spezialitäten sowie original Paulaner Oktoberfestbier. Für die richtige Stimmung sorgt die Engelauer Blaskapelle.

Die Organisatoren vom SV Hansühn freuen sich auf Sie / Euch

Informationsabend für werdende Eltern

Jeden ersten Montag im Monat (bei Feiertagen der zweite Montag) lädt das Team des **Mutter-Kind-Zentrums Ostholstein** Schwangere und werdende Eltern herzlich zu einem Informationsabend in die Cafeteria der Sana Klinik Eutin ein.

Im Rahmen der einstündigen Veranstaltung informieren Sie Hebammen, Gynäkologen, Schwestern der Wochenstation und Kinderärzte rund um das Thema Geburt und stehen Ihnen für all Ihre Fragen zur Verfügung.

Im Anschluß können alle Interessierten den Kreißsaal, die Wochenstation und das Kinderzimmer besichtigen.

Uhrzeit: 19.00 Uhr

Die Teilnahme am Informationsabend und das Parken sind kostenlos. Eine Anmeldung ist nicht erforderlich.

Sana Klinik Eutin
Hospitalstr. 22, 23701 Eutin | Telefon 04521 787-0 | www.sana-oh.de

Für das AMEOS Klinikum Neustadt suchen wir einen
Kraftfahrer (m/w/d)
mit 30 Stunden/Woche oder auf 450-Euro-Basis.
Ein Führerschein Klasse C1 oder C1E ist notwendig.
Nähere Infos zur Stelle auf. www.ameos.eu. Dort haben Sie auch die Möglichkeit zur Bewerbung über unser online Bewerberportal (bevorzugt).
Schriftliche Bewerbungen bitte an:
AMEOS Gruppe, Personalmanagement Zentrale Leistungseinheiten,
Friedrich-Ebert-Str. 100, 23774 Heiligenhafen.
Ansprechpartner ist Herr Brose unter Tel.: +49 (0) 45 61 - 6 11 53 30.

VERTEILER GESUCHT für:
LENSAHN
LÜTJENBURG
STÖFS
KAKÖHL
GIEKAU
SECHENDORF
FUTTERKAMP
BLEKENDORF
DARRY
GÖHL
ab 14 Jahre
der reporter OLDENBURG
Das Familienwochenblatt
Telefon 0 43 61 - 6 32 03
Rentner bevorzugt

Händchen für Holz? Dann sind Sie richtig bei uns.
Wir sind ein junges Team und brauchen Verstärkung.
Wir suchen einen **Dachdeckergesellen**
und **einen Helfer** (m/w/d)
Wir bieten ein gutes Betriebsklima und gute Bezahlung.
Schriftliche Bewerbung bitte an.
Dachdeckerei Schwannecke
DACHDECKERMEISTER
Stefan Schwannecke
Ringstr. 28 • 23758 Oldenburg/H.
Tel. (04361) 623663 • Fax 623664

Jetzt zum Inklusionspreis 2020 bewerben

Anzeige

Anzeige

Lübeck. (mm) Die Inklusion von Menschen mit Behinderungen schafft Mehrwert für Unternehmen – das wollen die initiierenden Organisationen des Inklusionspreises für die Wirtschaft zeigen: Die Bundesagentur für Arbeit, die Bundesvereinigung der Deutschen Arbeitgeberverbände, die Charta der Vielfalt und das UnternehmensForum rufen auch in diesem Jahr Unternehmen dazu auf, sich um den Inklusionspreis für die Wirtschaft zu bewerben.

„Die gleichberechtigte Teilhabe von Menschen mit Behinderungen am Arbeitsleben ist insbesondere für die Menschen selbst ein Gewinn. Im Hinblick auf die demografische Entwicklung ist es aber auch ein Gewinn für Unternehmen: Sie bekommen qualifizierte Fachkräfte, loyale Mitarbeitende und stärken ihre Arbeitgeberattraktivität. Verzichten Sie nicht auf dieses Potenzial“, wirbt Markus Dusch, Vorsitzender der Geschäftsführung der Arbeitsagentur Lübeck, für die Beschäftigung von Menschen mit Behinderung und die Teilnahme am Inklusionspreis.

Bis 30. Oktober 2019 können Unternehmen für den Preis vorgeschlagen werden oder sich selbst bewerben. Der Inklusionspreis zeichnet Unternehmen verschiedener Größen aus, die auf innovative und vorbildliche Weise zeigen, wie Inklusion im Arbeitsleben gestaltet werden kann.

Weitere Informationen und Bewerbungsunterlagen gibt es unter www.inklusionspreis.de.

Hausmeister in Vollzeitanstellung
für Ferienanlage in Großenbrode gesucht!
Vorzugsweise gelernter Maler
Bewerbungen bitte schriftlich oder telefonisch an
Hausverwaltung Plenter
Am Hohen Ufer 4/51, 23775 Großenbrode
Tel.: 04367 - 717 603

Die Ev.-Luth. Kirchengemeinde Neustadt i.H. sucht zum nächstmöglichen Zeitpunkt für ihre Kindertagesstätte eine/n
Sozialpädagogische/n Assistenten/Assistentin
(m/w/d) mit einer wöchentlichen Arbeitszeit von 22,5 Stunden.
Die Einstellung ist zunächst befristet auf zwei Jahre. Bei entsprechender Eignung, Leistung und Befähigung ist eine Weiterbeschäftigung durchaus möglich. Die Vergütung richtet sich nach dem KAT.
Schwerbehinderte und Gleichgestellte nach SGB IX werden in besonderem Maße aufgefordert, eine Bewerbung einzureichen.
Für Auskünfte steht unsere Kindertagesstätten-Leiterin Frau Klempnow unter der Telefonnummer 04561/8342 gerne zur Verfügung.
Ihre vollständigen Bewerbungsunterlagen senden Sie bitte bis zum 18. Oktober 2019 an den Kindergarten „Jona“ der Ev.-Luth. Kirchengemeinde Neustadt, z.Hd. Frau Mona Klempnow, Westpreußenring 9 in 23730 Neustadt.

WIR SUCHEN ...
für sofort oder später
einen Mode-Fachverkäufer m/w/d
in Voll- oder Teilzeit
für unsere Young Fashion Abteilung
und unser Denim House
Sie haben Spaß an Mode, zeigen Einsatzbereitschaft, sind flexibel, kontaktfreudig und bereit für neue Herausforderungen? Dann senden Sie uns Ihre aussagekräftige Bewerbung an:
Mode- und Sporthaus
Erwin Johannsen Kaufhaus GmbH
Schuhstraße 1–9
23758 Oldenburg i. H.
mail@modehaus-johannsen.de
Johannsen
Mode & Sport

Anzeige

Anzeige

Ihr Kompetenzteam für´s Dach
DÄCHER-VON HAYE OLDENBURG
Telefon 04361-6268822
Fax 04361/2151
www.haye-dach.de
Meisterhaft

Sozialverband Deutschland, Ortsverband Göhl, feierte 70-jähriges Bestehen

Göhl / Heringsdorf. (eb) Zu einem besonderen Anlass trafen sich am 8. September Mitglieder und Ehrengäste im Gasthaus Lindenhof in Heringsdorf, um das 70-jährige Verbandsbestehen zu feiern. Nach herzlicher Begrüßung durch die 1. Vorsitzende, Anne Ehlers, überbrachten alle Ehrengäste - unter ihnen der 1. stellvertretende Bürgermeister Ingo Ehlers, der 2. stellvertretende Kreisvorsitzende Manfred Mohr mit Ehefrau, der Gemeindewehrführer Henrik Sturm sowie der 1. Vorsitzende des Ortsverbands Oldenburg im Sozialverband Deutschland, Werner Lepsien mit Ehefrau, gerne ihre Grußworte. In diesen kam unter anderem zur Geltung, dass auf die Betreuung der Mitglieder und der Aktivitäten zur Förderung des Zusammenhalts im Ortsverband Göhl sehr viel Wert gelegt wird. Sei es bei Besuchen von Mitgliedern zu runden Geburtstagen, zu Silber- und Goldhochzeiten oder auch bei Krankheit - der Vorstand gratuliert und nimmt Anteil. Auch findet zugunsten der Geselligkeit einmal jährlich ein Frühschoppen statt sowie eine stets gut gebuchte Bustour. Interessant auch, dass zur Zeit als Anne Ehlers 1996 den Vorsitz übernahm, der Verband gerade einmal 20 Mitglieder zählte - heute sind es gut 200. Auch diese Zahl zeige, dass die Zeiten rauer geworden und die Menschen auf Hilfe angewiesen sind, um im Paragraphendschungel bestehen zu können sowie die Bescheide der Kostenträger zu verstehen. Auch wurde der Aufruf getätigt, sich in der Verbandsarbeit zu engagieren und für Vorstandsarbeit offen zu sein, damit Orts- und Kreisverbände ihre wertvolle Arbeit weiterführen können und nicht der Auflösung anheim fallen. Rückblickend auf die Gründungsversammlung am 17. Mai 1917 konnte Anne Ehlers anschließend berichten, dass der Verband sich zunächst „Reichsbund der Kriegs- und Zivilbeschädigten, Sozialrentner und Hinterbliebenen Landesverband Schleswig-Holstein“ nannte. Zur Gründungsversammlung waren 13 Personen anwesend, namentlich Walter Lamp, Karl Vormelker, Johannes Wunderlich, Willi Hoffmann, Frau Blank, Ilse Burmann, Ernst Keller, Gustav Steckling, Willi Haferbecker, Adolf Jahn, Emma Fuß, Gustav Blank und Johannes Siemers. Mit der Wahl eines kompletten Vorstands und Walter Lamp als 1. Vorsitzendem wurde die Arbeit aufgenommen. Nach 3 Jahren übernahm Herbert Brockmann für 1 Jahr den Vorsitz, 1953 bis 1954 dann Hans Schulz und ein weiteres Jahr setzte sich Gustav Blank für die Belange der Mitglieder ein. Von 1955 bis 1957 führte Kay Meier die Verbandsgeschicke und von 1957 bis 1958 übernahm Willi Venneberg das Amt des 1. Vorsitzenden. Anschließend gab es mit Gustav Grage einen stabilen Verbandsvorsitz, der 38 Jahre bis 1996 währte und in dessen Fußstapfen Anne Ehlers 1996 trat. Geschichtlich gesehen hat sich der Verband von seiner Uraufgabe, eine starke Interessenvertretung der Kriegsopfer durch die Betroffenen selbst, natürlich längst entfernt und dabei auch häufig seinen Namen gewechselt. So wurde er als Reichsbund unter dem Nationalsozialismus verboten, leistete nach 1945 als neugegründete Organisation unter diesem Namen seinen Beitrag zur Entwicklung des demokratischen Staates und zum Aufbau des Sozialstaates und war von 1996 bis 1999 als „Sozialverband Reichsbund“ tätig. Im Jahr 2000 erfolgte dann die derzeitige Namensgebung zum „Sozialverband Deutschland“. Verbandsziel ist es, den sozialen Frieden zu wahren. „Heute, wie zur Zeit der Gründung sehen wir uns dem Frieden, der Demokratie und der sozialen Gerechtigkeit verpflichtet“, fasste Anne Ehlers zusammen und dankte ihren Vorstandskollegen, allen Mitgliedern, allen Freunden und Helfern für die stete Unterstützung, bevor der Tag gesellig ausklang.

Das 70-jährige Bestehen des Ortsverbandes Göhl im Sozialverband Deutschland wurde mit Mitgliedern und Gästen gebührend gefeiert.

Die 1. Vorsitzende Anne Ehlers mit dem stellvertretenden Bürgermeister Ingo Ehlers.

RÄDERWECHSEL WOCHEN!
NUR 36,00 €
Vergölst Reifen + Autoservice
JETZT GEHT´S WIEDER LOS!
Komplettpreis pro Auto:
4 Räder wechseln inkl. Saisoneinlagerung!
Wir bitten um Terminabsprache.
Online Termine unter werkstatt.gollan.de
18.10., 19.10. und 21.10.19 beim
REIFENFRÜHSTÜCK
gemütlich den Räderwechsel abwarten!
GOLLAN KFZ SERVICE
Dorfstraße 7, 23730 Neustadt/Beusloe
www.gollan.de, Tel. 0 45 61 - 398 - 761
GOLLAN

PRIVATER STELLENMARKT

Seniorenbetreuung: Ehrliche, zuverlässige Frau betreut Sie zuverlässig zu Hause. Kleine Einliegerwohnung wäre schön, gerne Raum Oldenburg / Heiligenhafen. Tel.: 0162-7310650

Übernehme Malerarbeiten
im Innenbereich. Sauber und zuverlässig.
Tel. 01 51 - 19 49 36 94

Wer hilt Rentner beim Umzug im Nov. mit 7,5t Tel. 04361-5063304

Wir suchen
Raumpfleger/in
in Lütjenburg
Mo., Mi., Fr. 17.30 - 19.00 Uhr
Gebäudeservice Elster KG
Tel. 0172 - 9916629

Suche zuverlässige
Allroundkraft (m/w/d)
in Teilzeit oder auf 450€-Basis
für Appartementvermittlung Knauff
in Kellenhusen
Tel.: 04364/9265 + 0162/1564962

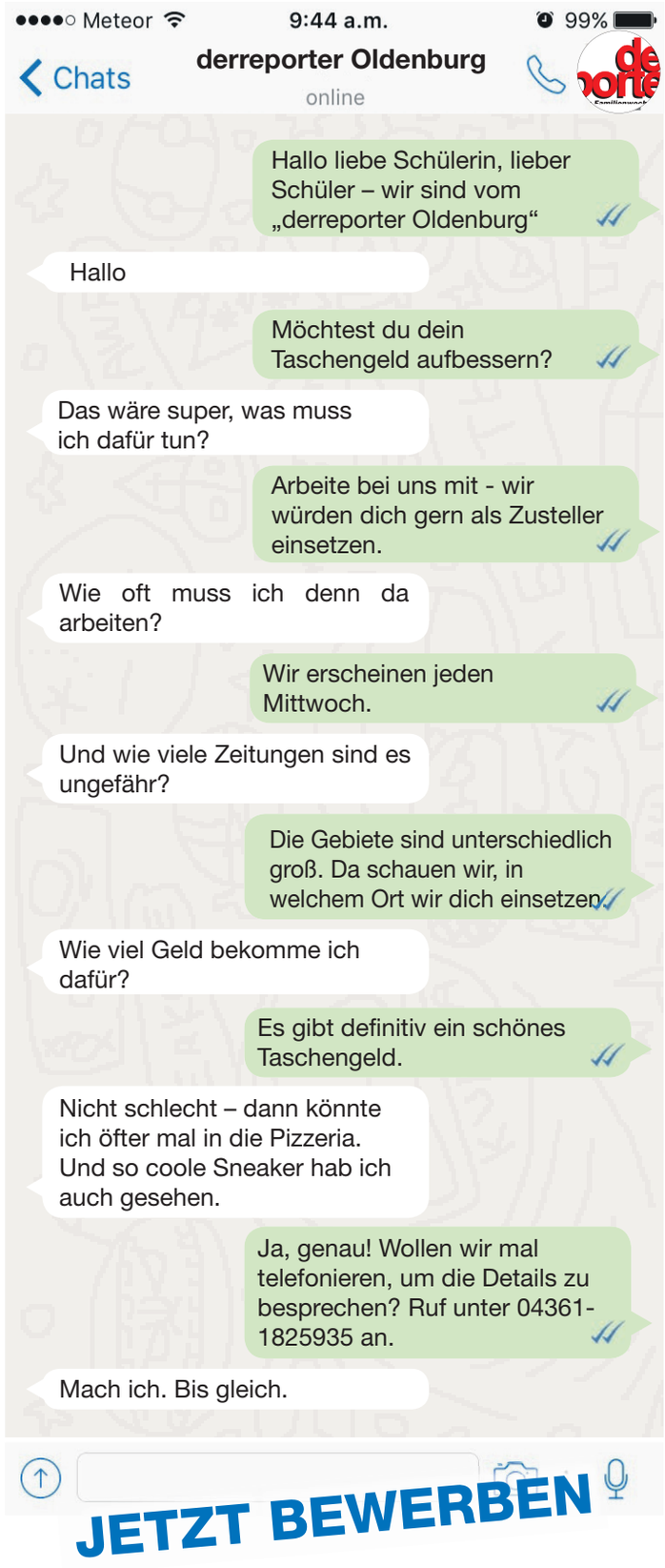

Große Koalition beschließt Wiedereinführung der Meisterpflicht für zwölf Gewerke

Berlin. CDU-Abgeordneter unterstützt Entscheidung und betont die Bedeutung der Qualitätssicherung bei Handwerksleistung. Schon der Koalitionsvertrag enthält das Vorhaben, jetzt nimmt es Fahrt auf: Zum 1. Januar 2020 soll für zwölf Gewerke wieder die Meisterpflicht eingeführt werden. Insbesondere auf Betreiben der Unionsfraktion im Deutschen Bundestag wurde im Sommer ein intensiver Dialog- und Anhörungsprozess durchgeführt, bei dem alle Gewerke und Sozialpartner angehört wurden. Auch im Wirtschaftsausschuss des Deutschen Bundestages hat eine umfassende Anhörung stattgefunden. Die Ergebnisse sollen nun zügig in Gesetzesform gegossen werden.

Der ostholsteinische Bundestagsabgeordnete Ingo Gädechens unterstützt die geplante Rückkehr zur Meisterpflicht. „Der Meisterbrief ist auch in Zeiten der Digitalisierung die beste Garantie für Qualitätsarbeit, Verbraucherschutz und Innovationskraft“, erklärt Gädechens. „Daher ist es richtig, dass wir jetzt besonders in zwei Bereichen wieder zur Meisterpflicht zurückkehren. Einmal geht es um gefahrgeneigte Handwerke, bei denen unsachgemäßes Arbeiten eine Gefahr für Leben und Gesundheit bedeutet. Ebenso sind auch die Bereiche inbegriffen, in denen es um schützenswertes Kulturgut geht.“

2004 wurde die Meisterpflicht in 53 Gewerken aufgehoben. „Diese Abschaffung hat sich für viele Berufsgruppen als Fehler erwiesen“, sagt Gädechens mit Blick auf Qualität und Ausbildungsleistung. Beides habe stark gelitten. „Schon damals hatte ich – wie viele Kolleginnen und Kollegen in der Union – Bauchschmerzen. Meine damaligen Bedenken haben sich leider bestätigt.“ Der Meisterbrief, so der CDU-Abgeordnete, sei schließlich ein Erfolgsmodell und stehe für die hohe Qualität deutscher Handwerkerleistung.

Aus diesem Grund hat sich Gädechens einer Gruppe von CDU/CSU-Abgeordneten angeschlossen und wiederholt gegenüber der Bundesregierung für eine Wiedereinführung der Meisterpflicht geworben. Die aktuellen Entwicklungen zeigen: Mit Erfolg! Damit es zu keinen wirtschaftlichen Verwerfungen durch die Entscheidung kommt, setzt sich Gädechens zugleich für einen Bestandsschutz ein. Auch dieses Anliegen wurde aufgenommen und ist im Vorschlag der Großen Koalition enthalten. „Damit

Fortsetzung auf S. 09 …

JOST GmbH
HEIZUNG • SANITÄR • SOLAR
WIR SUCHEN ZU SOFORT EINE/N
HEIZUNGSBAUER/IN
LEISTUNGSABHÄNGIGE VERGÜTUNG
- MIND. 17,- €/STD.
FIRMENWAGEN
BETRIEBLICHE ALTERSVERSORGUNG
WEIDESTRASSE 50
23701 EUTIN
TEL. 04521-775910
FAX 04521-775911
info@jost-eutin.de

WIR SUCHEN …
für sofort oder später
einen Teamplayer m/w/d
in Voll- oder Teilzeit
für unsere Sportabteilung
Wenn der Sporteinzelhandel Sie begeistert, Sie Freude an Menschen und Erfahrungen mit Sportbekleidung, Sportartikeln und Sportschuhen haben, dann senden Sie uns Ihre aussagekräftige Bewerbung zu.
Mode- und Sporthaus
Erwin Johannsen Kaufhaus GmbH
Schuhstraße 1–9
23758 Oldenburg i. H.
mail@modehaus-johannsen.de
INTERSPORT® GRUPPE
Johannsen
Mode & Sport

Fortsetzung von S. 08 …

stellen wir sicher, dass funktionierende Handwerksbetriebe ohne Meister nicht von heute auf morgen die Türen schließen müssen – das wäre unfair. Zugleich aber ist die Richtung klar: Langfristig soll die Meisterpflicht in allen Betrieben der betroffenen Handwerke wieder greifen."

Zugleich denkt Gädechens bereits einen Schritt weiter: „Neben der Stärkung der Meisterpflicht brauchen wir auch die Stärkung des dualen Ausbildungssystems." Der Abgeordnete kann sich hier verschiedene Lösungen vorstellen. Begrüßenswert findet er einen Meisterbonus, mit dem bei bestandener Meisterprüfung angefallene Gebühren ganz oder teilweise erstattet werden. Denkbar sei aber auch eine Gleichstellung des Meistertitels mit dem Bachelor. Entscheidend ist für Gädechens, dass möglichst schnell etwas passiert: „Wenn wir die Ausbildungsberufe nicht dauerhaft attraktiver machen, haben wir immer weniger Menschen, die handwerklich arbeiten können."

Aktuell ist der Meisterbrief in 41 Gewerken Voraussetzung für die Gründung eines Betriebes – nachdem die Meisterpflicht 2004 in 53 Gewerken aufgehoben wurde. Mit der aktuellen Entscheidung der Großen Koalition soll die Meisterpflicht unter anderem für Fliesen-, Estrich- und Parkettleger, Rollladen- und Sonnenschutztechniker, Drechsler und Raumausstatter wieder eingeführt werden.

SCHUBACK
Parfümerien

Für unsere Parfümerie in **Oldenburg**
suchen wir zum nächstmöglichen Zeitpunkt:

Kosmetikerin (m/w/d)
IN TEILZEIT

Wir freuen uns auf Ihre Bewerbung:
bewerbung@parfuemerie-schuback.de
Ansprechpartnerin: Grit Hohrein

www.schuback-parfuemerien.de/karriere

vOffice GmbH
Lösungen zur Ferienvermietung

Komm als
Anwendersupporter/in (m/w/d)
in unser Team und betreue
unsere bestehenden Kunden!

JETZT SCANNEN UND MEHR ERFAHREN

Schick deine vollständigen Bewerbungsunterlagen per Mail an Fabian und verrate uns deinen Gehaltswunsch und ab wann du anfangen kannst: fabian.oehlmann@v-office.com

Landmarkt trotzte dem Herbstwetter

Oldenburg. (eb) „Eigentlich ist der Landmarkt ja immer ein Selbstgänger“, freute sich Torsten Ewers als 1. Vorsitzender der Stiftung Oldenburger Wallmuseum e.V. am Sonntag auf dem Gelände des Oldenburger Wallmuseums, wo zwischen 11.00 und 17.00 Uhr der diesjährige Landmarkt stattfand. Doch dem Wort „eigentlich“ wohnte eine besondere Bedeutung bei, zeigte es doch eine gewisse Skepsis dem Wetter gegenüber, das sich am 29. September eher herbstlich nass präsentierte. Trotz allem konnten die Besucher schöne Eindrücke mit nach Hause nehmen, wie beispielsweise die Präsentation der Trecker-Oldtimer rund um das Rosenrondell, bei der besonders die Augen der Kinder leuchteten, die mitfahren und Platz nehmen durften. Hübsch mutete auch die Dekoration der Stände des Marktes im gemütlichen Ambiente des Wallmuseumgeländes an und wer sich beispielsweise nicht mit Säften, frischem Obst und Gemüse oder auch Pflanzen und Blumen für den heimischen Garten oder Haus und Wohnung auf den Heimweg machen wollte, fand bei schmackhaften Leckereien Zeit für einen gemütlichen Plausch mit Bekannten sowie das ein oder andere Geschenk für Freunde und Familie.

Der Landmarkt bot Unterhaltung für die ganze Familie.

Eine Vielzahl an Ständen mit einem breiten Angebot erwartete auch in diesem Jahr wieder die Besucher des Oldenburger Landmarktes.

KSK Oldenburg startet mit spektakulärem Saisonauftakt

Oldenburg. (js) Die Bundesligakegler des KSK Oldenburg starteten am zurückliegenden Wochenende (21./22. September) in ihre sechste Saison in der höchsten Deutschen Liga des Sportkegelns, der 1. Bundesliga. Die Kegler des KSK Oldenburg hatten keinen geringeren Gegner als den amtierenden Deutschen Meister, die SG ETV Phönix Kiel zu Gast. Anhand der Ergebnisse der Vorjahre konnte man erwarten, dass dieses Spiel ein spannendes und knappes Match werden würde. Mit einer geschlossenen Mannschaftsleistung gelang es den Oldenburgern, den amtierenden Deutschen Meister niederzuringen. Tageshöchstholz schiebender, Marc Stender (910 Holz), lobte die tolle Einstellung der Mannschaft. Jeder freute sich, das erste Mal seit sechs Jahren die SG ETV Phönix Kiel geschlagen zu haben. Mit 5369 Holz für die Oldenburger zu 5321 Holz für die Kieler endete der Saisonauftakt vor vielen Zuschauern und Fans mit dem besseren Ende für die Heimmannschaft. Die Unterwertung lautete: 48:30. Tags darauf gab der SKV Bergedorf seine Visitenkarte im Oldenburger Kegel- und Bowlingcenter ab. Mit dem Rückenwind des Vortages starteten die Oldenburger Marc Stender (918 Holz) und Axel Manteufel (872 Holz) ins Spiel und erkegelten sich direkt einen 70-Holz Vorsprung und stellten somit die Weichen für einen weiteren Heimsieg. Die Bergedorfer schienen nicht ihren besten Tag erwischt zu haben und verloren im zweiten Durchgang weiteren Boden gegenüber den Oldenburgern. Nach dem dritten Durchgang stand das Endergebnis fest. Hervorzuheben ist der gute Einstand des Oldenburger Neuzuganges Sven Kalweit (880 Holz) und dass es alle Oldenburger Kegler an diesem Tag geschafft haben, den besten Bergedorfer Kegler (869 Holz) zu schlagen und somit zum Endergebnis 5340 Holz zu 5157 Holz und 57:21 in der Unterwertung beizutragen.

Nach dem ersten Spielwochenende ist der Mannschaftskapitän Lars Boller vollends zufrieden, dass der KSK Oldenburg so erfolgreich in die Saison gestartet ist und die vorübergehende Tabellenführung übernommen hat. Der KSK Oldenburg reist mit gehörigem Selbstvertrauen in die ersten Auswärtsspiele am 12. und 13. Oktober nach Hannover und Hamburg.

BU Kegler: h.v.l. Lars Boller, Hans-Henning Schürer, Marc Stender, Jan Stender, v.v.l. Axel Manteufel, Arnim Barkholtz, Jan Haagen, Jörg Vogelmann, Sven Kalweit

Tierarztpraxis Hoheluft
Hoheluftstraße 5 · 23758 Oldenburg · Tel. 04361-620102
Verkürzte Sprechzeiten wegen Kurzurlaub vom 14. - 19. Oktober
Mo., Mi., Do., Fr., Sa. 10 – 12 Uhr, Di. 16 – 18 Uhr

Bustouristik Benthien e.K.
Ihr freundlicher Reisedienst
Wicheldorfstraße 17
23743 Grömitz
Tel. 04562/6037 · Fax 6077
www.reisedienst-benthien.de

Tagesfahrten

24.10.	**Küstentörn mit der TT-Line,** inkl. Lunchbuffet und Aufenthalt in Rostock	52,00 € p.P.
11.11.	**Martinsgansessen auf der Elbe** inkl. Aufenthalt in Hamburg	73,00 € p.P.
13.11.	**Backtheater Walsrode – EIN LETZTES MAL**	78,00 € p.P.
26.11.	**Weihnachtsmarkt Rostock,** freier Aufenthalt auf Weihnachtsmarkt	28,00 € p.P.
29.11.	**Glühweinschifffahrt in Wismar** mit Aufenthalt	39,00 € p.P.
03.12.	**Weihnachtsmarkt Lüneburg,** freier Aufenthalt auf dem Weihnachtsmarkt	29,00 € p.P.
06.12.	**Weihnachtsmarkt auf dem Gut Stockseehof,** inkl. Eintritt	20,00 € p.P.
09.12.	**Weihnachtsmarkt Bremen,** freier Aufenthalt auf dem Weihnachtsmarkt	33,00 € p.P.
13.12.	**Weihnachtsmarkt auf dem Gut Basthorst,** inkl. Eintritt	30,00 € p.P.
14.12.	**Lichterschifffahrt durch Hamburg** + Aufenthalt auf dem Weihnachtsmarkt	46,00 € p.P.

Weitere Informationen finden Sie in unserem aktuellen Jahreskatalog

Richtfest bei der Eppendorf Polymere GmbH zeigt Bedeutung des Standorts

Oldenburg. (eb) Der Neubau von zwei Produktionshallen zur Herstellung hochwertiger Laborverbrauchsartikel für den globalen Life Science Markt der Eppendorf Polymere GmbH am Standort Oldenburg nimmt sichtlich Formen an. So konnte mit einer in fünf Wochen vom Kreis Ostholstein erteilten Baugenehmigung am 1. März mit den Erdarbeiten begonnen und am 25. September Richtfest für die erste der beiden je 3.000 Quadratmeter großen Hallen gefeiert werden. „Mit dem Richtfest haben wir eine wichtige Etappe des Standortausbaus erfolgreich abgeschlossen“, betonte Dr. Thomas Reimann, Geschäftsführer der Eppendorf Polymere GmbH und freute sich, damit zugleich vollkommen im Zeitplan zu liegen. Dieser sieht den Bezug der Hallen für die zweite Jahreshälfte 2020 vor. „Mit den dann zur Verfügung stehenden zusätzlichen Kapazitäten werden wir die Gesamtproduktion in Oldenburg um rund 30 Prozent steigern“, ergänzte Dr. Thomas Reimann. Zufrieden mit den Investitionen in den Standort Oldenburg im Sebenter Weg zeigte sich auch Dr. Wilhelm Plüster, Vorstand Entwicklung und Produktion der Eppendorf AG. „Mit den neuen Produktionshallen können wir die umfangreiche Verfügbarkeit von hochwertigen Verbrauchsmaterialien für Labore auf der ganzen Welt steigern“, betonte Dr. Plüster und ergänzte, dass der Ausbau der Produktion in Oldenburg ein klares Bekenntnis zum Standort sei. So wird dieser seit Jahren gezielt weiterentwickelt und auf Wachstum ausgerichtet. Wurde erst im letzten Jahr das vollautomatische Hochregallager mit gut 13.000 Palettenstellplätzen in Betrieb genommen, was bereits positive Auswirkungen auf die Anzahl der Mitarbeiter gehabt hat, so werden die Neubaumaßnahmen weitere positive Akzente für die Gesamtzahl der Mitarbeiter in Oldenburg haben. „Derzeit beschäftigt Eppendorf in Oldenburg in Holstein rund 400 Mitarbeiter und gut 60 neue qualifizierte Arbeitsplätze werden geschaffen“, erläuterte Geschäftsführer Dr. Reimann diesbezüglich. Hiervon zeigte sich Ostholsteins Landrat Reinhard Sager angetan und wertete den Entschluss des Unternehmens, im Jahre 1975 einen Standort in Oldenburg zu gründen, als Erfolgsgeschichte. Weiterhin wünschte er allen am Bau beteiligten Handwerkern eine unfallfreie Fertigstellung der Neubauten. Gutes Gelingen wünschte auch Oldenburgs Bürgermeister Martin Voigt, der das gute Verhältnis zwischen Stadt und Firmenführung im Rahmen seiner Grußworte an die Mitgäste des Richtfestes hervorhob.

Vor dem Hochregallager entstehen die neuen Produktionshallen der Eppendorf Polymere GmbH, einer hundertprozentigen Tochtergesellschaft der Eppendorf AG.

Sebastian Schumacher segnete nach guter Tradition den entstehenden Neubau mit einem Richtspruch.

Ostholsteins Landrat Reinhard Sager, Dr. Wilhelm Plüster (Vorstand Entwicklung und Produktion der Eppendorf AG, Dr. Thomas Reimann (Geschäftsführer der Eppendorf Polymere GmbH) und Oldenburgs Bürgermeister Martin Voigt im Rahmen des Richtfestes auf der künftigen Produktionsfläche der ersten Halle. Im Kellergeschoss selbiger werden später Verpackungsräume sowie Sozialräume mit Umkleiden bis hin zur Reinraumkleidung zu finden sein, damit auch DNA-freie Produkte erzeugt werden können.

Wir freuen uns auf Kinderlachen,
auf Händchen, die viel Unsinn machen.
Auf Füßchen, die gar munter flitzen
und auf Äuglein, die vor Neugier blitzen.

Lotta Maivi

*18. September 2019 · 3385 g · 52 cm

Es freuen sich mit den Eltern

Maren Splett & Simon Hapke

die Großeltern

Kerstin & Frank Clausen, Magrit & Olaf Hapke

Anzeige

Frühstück bei der AWO-Lensahn

Anzeige

(ll). Das nächste Frühstück bei der AWO-Lensahn findet statt am 14. Oktober 2019, wie üblich in der Bürgerbegegnungsstätte der AWO-Lensahn, Dr. Jul.-Stinde-Str. 11a, Beginn 09:00 Uhr. Vorherige Anmeldung ist notwendig.

Anmeldungen bitte bei Ute Estermann, Tel.: 04363 2489.

Vertriebes du aus deinem Tag
die Heimat Stück für Stück
bei Nacht, mit deines Herzens Schlag
kehrt sie als Traum zurück.

Ein Lebenskreis hat sich geschlossen.

Reinhard Losereit

*23. März 1934 Weßlienen/Ostpreußen

† 27. September 2019 Oldenburg

In stiller Trauer
Brigitte Losereit
Mirko
Ronald mit Bo Bendix
Dirk und Mona mit Paula und Till Juri

und alle Angehörigen

23758 Oldenburg, Hopfenmarkt 6
Wir nehmen im engsten Kreis Abschied.

Anzeige

Mit Blinkis sicher durch die dunkle Jahreszeit in Schleswig-Holstein

Anzeige

S-H / OH. (kl) Im Herbst und Winter sind Kinder durch erschwerte Sichtverhältnisse auf dem Schulweg besonders gefährdet. Mit Sicherheitsreflektoren und heller Kleidung ausgestattet, werden die Kleinen im Straßenverkehr um ein Vielfaches früher gesehen. Der Augenoptiker Fielmann stellt Erstklässlerinnen und Erstklässlern in Schleswig-Holstein Blinkis zur Verfügung. Die Reflektoren in Eulenform können Lehrerinnen und Lehrer kostenlos unter www.fielmann.de/blinki bestellen. Besonders in der dunklen Jahreszeit ist es wichtig, dass Schulanfänger gut gesehen werden. „Wir empfehlen Eltern, bei ihren Kindern auf helle Jacken und reflektierende Elemente zu achten", rät Fielmann-Experte Franz Salzig. „So werden sie bereits ab einer Entfernung von 140 Metern wahrgenommen." In dunkler Kleidung und ohne Sicherheitsreflektoren werden die Kleinen erst ab 25 Metern gesehen. Für mehr Sicherheit im Straßenverkehr sollten Abc-Schützen außerdem regelmäßig ihren Schulweg üben. Eine gute Gelegenheit bieten beaufsichtigte Gehgemeinschaften. Mehrere Kinder treffen sich dabei für den gemeinsamen Schulweg und werden von Erwachsenen begleitet. „Gemeinsam macht es mehr Spaß", erklärt Franz Salzig. „So lernen die Mädchen und Jungen spielerisch das richtige Verhalten im Straßenverkehr. Außerdem werden sie in der Gruppe besser gesehen." Die Blinki-Aktion von Fielmann findet bereits zum zwölften Mal statt. Gerne überbringt die Eule Rosi, das Maskottchen der Aktion, den Jungen und Mädchen die Blinkis auch persönlich. Interessierte Schulen wenden sich bitte an blinki@fielmann.com.

Sicherheitsreflektoren sorgen in der dunklen Jahreszeit für eine bessere Sichtbarkeit von Abc-Schützen. (Foto: Fielmann)

Mein lieber Mann, unser lieber Vater, Großvater und Urgroßvater
hat seine letzte große Fahrt angetreten.

Fuhrunternehmer

Karl Freese

* 21.02.1936 † 19.09.2019

Im Namen der Familie
Deine Gisela

24321 Lütjenburg

Wir haben in aller Stille Abschied genommen
und danken Allen für ihren Anteilnahme.

Anzeige

Bingo mit der AWO Hansühn

Anzeige

(ll). Zum ersten Bingoabend nach der Sommerpause lädt der AWO- Ortsverein Hansühn am Freitag, den 04. Oktober 2019 nach Hansühn in das „ Sportlerheim " ein. Beginn ist um 19.00 Uhr. In 2 Runden werden viele Fleisch- und Wurstpreise sowie Süßigkeiten verspielt. Bitte Freunde, Nachbarn und Bekannte mitbringen. Mitspielen lohnt sich. Außerdem erfahren Sie die neuesten Veranstaltungstermine des AWO Ortsvereins Hansühn. Den Fahrdienst organisiert wie immer Frau Gabi Wilde (Tel. 04361-6263550).

Anzeige

Topf und Pfanne im Wallmuseum

Anzeige

Oldenburg. (mh) Das Schwein am Spieß über lodernden Flammen! - Das ist zumindest das Bild, das sich unwillkürlich aufdrängt, wenn man an die Ernährung der Vorzeit denkt. Sofort wird einem jeden allerdings bewusst, dass dies nicht so gewesen sein mag. Natürlich werden einige einfache Alltagsgerichte wie Getreidefladen auch vorgestellt. Aber am Donnerstag, dem 03. Oktober, möchten die Leute von Starigard von 13.00 bis 17.00 Uhr vor allem einmal vorstellen, welche Arbeit ohne moderne Gerätschaften wie Elektroherd und Küchenmixer oder den Supermarkt in die Zubereitung einfacher Speisen gesteckt werden muss. Und natürlich auch in die Gerätschaften, die dafür benötigt werden. Natürlich brauchen die alten Slawen Hilfe bei diesen „anstrengenden“ Tätigkeiten, weswegen viele der Aktionen zum Ausprobieren und Mitmachen für unsere Museumsbesucher gedacht sind. So können nicht nur Fladen auf dem heißen Stein gebacken werden, sondern natürlich muss der Teig auch erst geknetet werden. Wer mag, bringt sein eigenes zuvor selbst auf der Gesteinsmühle gemahlenes Mehl mit zum Bäcker. Feinschmecker lassen vor dem herzhaften Biss ins Brot ein Stückchen Butter anschmelzen. - allerdings erst nachdem sie die Anstrengung unternommen haben, sie selbst herzustellen. Beim Bogenschützen kann man lernen, welcher Kunstfertigkeit es bedarf, mit einfachem Jagdgerät zu Treffen. Und natürlich kann niemand einen noch so einfachen Getreidebrei heiß essen oder Butter verteilen, wenn er nicht zuvor einen Löffel oder ein Holzmesser geschnitzt hat. Auch Feuer brennt nicht ohne zuvor gehacktes Holz und wenn man dann nicht gelernt hat, wie man es ohne Streichholz entzündet, hätte man im Mittelalter wohl hungern müssen.

Löffel werden stets benötigt.

Kochen an offener Feuerstelle.

Anzeige

Unser Herbstfest bei der Schinkenräucherei Braasch in Harmsdorf

Anzeige

Harmsdorf . (hfr) Am 4. Oktober und 5. Oktober 2019, in der Zeit von 10.00-18.00 Uhr, veranstalten wir rund um die Räucherkate ein Herbstfest mit vielen Leckereien wie Spanferkel, Fischbrötchen, Pommes und unsere beliebte Braasch Brat- und Grillwurst, außerdem bieten wir süße Crepes, Kaffee und Kuchen an. Bier und unser „Klötenköm“ (Eierlikör) dürfen natürlich auch nicht fehlen. Für ein Unterhaltungsprogramm für Groß und Klein ist gesorgt. Mit dabei sind die Freiwillige Feuerwehr und Jugendfeuerwehr Harmsdorf, Ostseecampingpartner Lensahn wird mit seinem Camper anwesend sein. Die Likörmanufaktur De lütt Rönnauer kommt nicht nur mit ihrem leckeren Kräuterschnaps, sondern auch mit ihrem Wodka und Kümmel, zum Probieren wird herzlich eingeladen. Frau König von Llamalana Alpaka kommt mit ihren Spinnrädern, versucht selbst euer Können am Spinnrad. Die Treckerfreunde aus Beschendorf sind mit ca. 30 Oldtimer-Treckern bei uns und freuen sich auf euch und eure Fragen. Eines unserer Highlights ist der originale Holz Royce vom Werner Rennen, für Selfies und Fotos wie für euch gemacht. Außerdem bieten wir eine große Tombola für einen guten Zweck an. Für unsere kleineren Gäste bieten wir kostenloses Kinderschminken sowie Kinderspiele an. Am Freitag und Samstag kommt der Küsten Jörn mit seinem maritimen Unterhaltungsprogramm „Schwankende Planken“ zu uns, am Samstag begrüßen wir die Chorgemeinschaft Dahme (Shanty) mit maritimen Liedern. Es lohnt sich, kommt vorbei und genießt ein paar schöne Stunden mit uns.

Die Chorgemeinschaft Dahme (Shanty)

Hausgeräte-Kundendienst
für ALLE gängigen Marken von A - Z

BOSCH SIEMENS Miele NEFF Constructa AEG

Otto Guttau
Dipl.-Ing. Jörg Guttau
www.elektroguttau.de
0 45 61 / 92 89

Waschgrabenstraße 3 · info@elektro-guttau.de · 23730 Neustadt

Der neu gegründete Meisterbetrieb stellt sich vor!

Wir sind Ihr kompetenter Problemlöser, wenn es um Fenster, Türen, Schlüssel und Zylinder geht.

Für Sie in Ostholstein und Hamburg unterwegs.

24 STUNDEN NOTDIENST

Metalltechnik Winkelmann
MEISTERBETRIEB

Metallbaumeister
Kontantin Winkelmann
Luusbergweg 10, 23738 Damlos
Tel.: 0151 / 12351360
info@metalltechnik-winkelmann.de
www.metalltechnik-winkelmann.de

Anzeige

VR Bank Ostholstein Nord-Plön eG fördert Handballmannschaften

Anzeige

Oldenburg. (eb) Am 24. September bedankten sich die 1. Herren-Mannschaft des OSV und die Schleswig-Holsteinliga A-Jugend-Mannschaft mit einem Blumenstrauß und gerahmten Foto bei Ann-Katrin Dettmering, Kundenberaterin bei der VR Bank Ostholstein Nord-Plön eG, für jeweils einen Spendenbetrag in Höhe von 500,- Euro. Verbunden war der Dank in der Blain Halle mit dem Mannschaftstraining, zu dem die A-Jugend-Mannschaft in neuen Trikots auflief, die unter anderem von dem Geldbetrag angeschafft worden waren. „Wir konnten unsere Mannschaft bereits im letzten Jahr mit von der VR Bank gesponserten Trikots ausstatten, deshalb haben wir in diesem Jahr nur für Ersatz sorgen brauchen, freute sich Dominik Hollich als Trainer. „Gerade im Jugendbereich fallen viele Kosten beispielsweise für weite Turnieranfahrten an und die Jugendlichen haben in der Regel noch kein eigenes Einkommen, da ist jede finanzielle Unterstützung eine große Hilfe“, ergänzte Herr Hollich dankbar. Trainiert werden die 16 Spieler der HSG Wagrien in regelmäßigem Wechsel dienstags, donnerstags und freitags in Oldenburg, Lensahn und Grube.

Die 1. Herren-Mannschaft des Oldenburger Sportvereins und die Schleswig-Holsteinliga A-Jugend-Mannschaft mit Ann-Katrin Dettmering, Magdalena Iwanow, Dirk Hollich und Co-Trainer Robert Johann, der auch den Kontakt zur VR Bank Ostholstein Nord-Plön eG hergestellt hat.

Auch das Trainergespann der 1. Herren-Mannschaft, Magdalena Iwanow und Robert Johann freuten sich sehr über die willkommene Unterstützung, die in Trainingskleidung und die Saisonvorbereitung eingeflossen ist. Trainerin Magdalena Iwanow betonte im Rahmen der Übergabe auch, dass es immer weniger Betriebe gibt, die zur Sportförderung bereit seien. Umso schöner also, wenn Vereine in ihrer ehrenamtlichen Tätigkeit unterstützt werden. Und auch wenn das erste Punkt-Spiel der Saison für die 1. Herren-Mannschaft nicht uneingeschränkt erfolgreich verlaufen ist, sind alle Spieler guter Stimmung. „Wir wissen jetzt sehr gut, woran wir arbeiten können, um uns zu verbessern“, freut sich Magdalena Iwanow auf die nächste Begegnung.

Anzeige

Freie Fahrt ins Museum - MuseumsCard: An zwei Tagen in den Herbstferien kostenlos mit Bus und Bahn ins Museum

Anzeige

Kiel / OH. (ks) Mit der MuseumsCard besuchen Kinder und Jugendliche unter 18 Jahren sowie Jugendleiter_innen bei freiem Eintritt 111 Museen in ganz Schleswig-Holstein. Zusatzplus: An zwei Donnerstagen in den Herbstferien – am 10. und 17. Oktober 2019 – gilt die MuseumsCard als Fahrkarte in allen Bussen und Bahnen des Nahverkehrs in Schleswig-Holstein sowie in den Regionalzügen, die zwischen Schleswig-Holstein und Hamburg verkehren. Die MuseumsCard ist eine Initiative der Sparkassen, des Ministeriums für Bildung, Wissenschaft und Kultur des Landes Schleswig-Holstein und des Landesjugendrings in Kooperation mit dem Museumsverband Schleswig-Holstein und Hamburg e.V. Die Bus- und Bahnunternehmen in Schleswig-Holstein unterstützen die Aktion bereits zum 13. Mal. Mit der Freifahrtaktion erleichtern sie jungen Menschen den Zugang zu Museen im ganzen Land. „Es gibt an den beiden Aktionstagen viele spannende Entdeckungen zu machen“, freuen sich die Initiator_innen. „Mit der MuseumsCard fördern wir die kulturelle Bildung junger Menschen, unterstützen die Arbeit der Museen und schaffen ein attraktives Angebot für junge Ferienreisende in Schleswig-Holstein.“

Wer mit der MuseumsCard auf Entdeckungstour geht, kann am Gewinnspiel teilnehmen. Hauptgewinne sind zwei Mini-Urlaube mit je zwei Übernachtungen. Die Verkehrsunternehmen stiften drei Sommerferientickets, mit denen die Gewinner_innen im Sommer 2020 sechs Wochen lang mit NAH.SH, dem Nahverkehr in Schleswig-Holstein, unterwegs sein können. Kinder- und Jugendgruppen können einen Gutschein für einen Kletterpark mit Hoch- oder Niedrigseilgarten in Schleswig-Holstein gewinnen, wenn sie ein Foto ihres Museumsbesuchs einsenden. Der Einsendeschluss für die Gewinnspiele ist der 18. November 2019. Die abgestempelte MuseumsCard kann einfach bei den Sparkassen abgegeben werden. Mit der MuseumsCard-App nimmt man mit drei in den Museen gescannten QR-Codes automatisch am Gewinnspiel teil. Die MuseumsCard ist bei den Sparkassen, beim Landesjugendring und in den teilnehmenden Museen kostenlos erhältlich. Außerdem ist sie als App „MuseumsCard“ kostenfrei im Appstore zum Download erhältlich und steht im Internet unter www.meine-museumscard.de zum Ausdruck zur Verfügung. Dort gibt es auch alle Informationen zu den teilnehmenden Museen, aktuellen Ausstellungen und Veranstaltungen. Der Landesjugendring Schleswig-Holstein ist die Arbeitsgemeinschaft Schleswig-holsteinischer Jugendverbände und Jugendringe. Er vertritt die Interessen von 25 Mitgliedsorganisationen und 15 Kreisjugendringen, denen zurzeit mehr als 500.000 Kinder und Jugendliche angehören. Die Arbeit der Jugendverbände in Schleswig-Holstein wird vor allem durch die mehr als 20.000 ehrenamtlichen Mitarbeiterinnen und Mitarbeiter getragen.

Landmarkt trotzte dem Herbstwetter

Oldenburg. (eb) „Eigentlich ist der Landmarkt ja immer ein Selbstgänger“, freute sich Torsten Ewers als 1. Vorsitzender der Stiftung Oldenburger Wallmuseum e.V. am Sonntag auf dem Gelände des Oldenburger Wallmuseums, wo zwischen 11.00 und 17.00 Uhr der diesjährige Landmarkt stattfand. Doch dem Wort „eigentlich“ wohnte eine besondere Bedeutung bei, zeigte es doch eine gewisse Skepsis dem Wetter gegenüber, das sich am 29. September eher herbstlich nass präsentierte. Trotz allem konnten die Besucher schöne Eindrücke mit nach Hause nehmen, wie beispielsweise die Präsentation der Trecker-Oldtimer rund um das Rosenrondell, bei der besonders die Augen der Kinder leuchteten, die mitfahren und Platz nehmen durften. Hübsch mutete auch die Dekoration der Stände des Marktes im gemütlichen Ambiente des Wallmuseumgeländes an und wer sich beispielsweise nicht mit Säften, frischem Obst und Gemüse oder auch Pflanzen und Blumen für den heimischen Garten oder Haus und Wohnung auf den Heimweg machen wollte, fand bei schmackhaften Leckereien Zeit für einen gemütlichen Plausch mit Bekannten sowie das ein oder andere Geschenk für Freunde und Familie.

Der Landmarkt bot Unterhaltung für die ganze Familie.

Eine Vielzahl an Ständen mit einem breiten Angebot erwartete auch in diesem Jahr wieder die Besucher des Oldenburger Landmarktes.

KSK Oldenburg startet mit spektakulärem Saisonauftakt

Oldenburg. (js) Die Bundesligakegler des KSK Oldenburg starteten am zurückliegenden Wochenende (21./22. September) in ihre sechste Saison in der höchsten Deutschen Liga des Sportkegelns, der 1. Bundesliga. Die Kegler des KSK Oldenburg hatten keinen geringeren Gegner als den amtierenden Deutschen Meister, die SG ETV Phönix Kiel zu Gast. Anhand der Ergebnisse der Vorjahre konnte man erwarten, dass dieses Spiel ein spannendes und knappes Match werden würde. Mit einer geschlossenen Mannschaftsleistung gelang es den Oldenburgern, den amtierenden Deutschen Meister niederzuringen. Tageshöchstholz schiebender, Marc Stender (910 Holz), lobte die tolle Einstellung der Mannschaft. Jeder freute sich, das erste Mal seit sechs Jahren die SG ETV Phönix Kiel geschlagen zu haben. Mit 5369 Holz für die Oldenburger zu 5321 Holz für die Kieler endete der Saisonauftakt vor vielen Zuschauern und Fans mit dem besseren Ende für die Heimmannschaft. Die Unterwertung lautete: 48:30. Tags darauf gab der SKV Bergedorf seine Visitenkarte im Oldenburger Kegel- und Bowlingcenter ab. Mit dem Rückenwind des Vortages starteten die Oldenburger Marc Stender (918 Holz) und Axel Manteufel (872 Holz) ins Spiel und erkegelten sich direkt einen 70-Holz Vorsprung und stellten somit die Weichen für einen weiteren Heimsieg. Die Bergedorfer schienen nicht ihren besten Tag erwischt zu haben und verloren im zweiten Durchgang weiteren Boden gegenüber den Oldenburgern. Nach dem dritten Durchgang stand das Endergebnis fest. Hervorzuheben ist der gute Einstand des Oldenburger Neuzuganges Sven Kalweit (880 Holz) und dass es alle Oldenburger Kegler an diesem Tag geschafft haben, den besten Bergedorfer Kegler (869 Holz) zu schlagen und somit zum Endergebnis 5340 Holz zu 5157 Holz und 57:21 in der Unterwertung beizutragen.

Nach dem ersten Spielwochenende ist der Mannschaftskapitän Lars Boller vollends zufrieden, dass der KSK Oldenburg so erfolgreich in die Saison gestartet ist und die vorübergehende Tabellenführung übernommen hat. Der KSK Oldenburg reist mit gehörigem Selbstvertrauen in die ersten Auswärtsspiele am 12. und 13. Oktober nach Hannover und Hamburg.

BU Kegler: h.v.l. Lars Boller, Hans-Henning Schürer, Marc Stender, Jan Stender, v.v.l. Axel Manteufel, Arnim Barkholtz, Jan Haagen, Jörg Vogelmann, Sven Kalweit

Tierarztpraxis Hoheluft
Hoheluftstraße 5 · 23758 Oldenburg · Tel. 04361-620102
Verkürzte Sprechzeiten wegen Kurzurlaub vom 14. - 19. Oktober
Mo., Mi., Do., Fr., Sa. 10 – 12 Uhr, Di. 16 – 18 Uhr

Bustouristik Benthien e.K.
Ihr freundlicher Reisedienst
Wicheldorfstraße 17
23743 Grömitz
Tel. 04562/6037 · Fax 6077
www.reisedienst-benthien.de

Tagesfahrten

24.10.	**Küstentörn mit der TT-Line,** inkl. Lunchbuffet und Aufenthalt in Rostock	52,00 € p.P.
11.11.	**Martinsgansessen auf der Elbe** inkl. Aufenthalt in Hamburg	73,00 € p.P.
13.11.	**Backtheater Walsrode – EIN LETZTES MAL**	78,00 € p.P.
26.11.	**Weihnachtsmarkt Rostock,** freier Aufenthalt auf Weihnachtsmarkt	28,00 € p.P.
29.11.	**Glühweinschifffahrt in Wismar** mit Aufenthalt	39,00 € p.P.
03.12.	**Weihnachtsmarkt Lüneburg,** freier Aufenthalt auf dem Weihnachtsmarkt	29,00 € p.P.
06.12.	**Weihnachtsmarkt auf dem Gut Stockseehof,** inkl. Eintritt	20,00 € p.P.
09.12.	**Weihnachtsmarkt Bremen,** freier Aufenthalt auf dem Weihnachtsmarkt	33,00 € p.P.
13.12.	**Weihnachtsmarkt auf dem Gut Basthorst,** inkl. Eintritt	30,00 € p.P.
14.12.	**Lichterschifffahrt durch Hamburg** + Aufenthalt auf dem Weihnachtsmarkt	46,00 € p.P.

Weitere Informationen finden Sie in unserem aktuellen Jahreskatalog

Sieben Gäste bei Bettina Hagedorn zum SPD-Kleingärtnerkongress in Berlin

Berlin / OH. (jj) Für den 23. September 2019 hatte die SPD-Bundestagsfraktion zum bundesweiten und prominent besetzten Kleingärtnerkongress in den Deutschen

Bundestag eingeladen. Unter dem Motto „Zukunft der Kleingärten“ haben sich

rund 180 Teilnehmer zu den Herausforderungen der Kleingärtner in Deutschland ausgetauscht. Auf Einladung von Bettina Hagedorn, SPD-Bundestagsabgeordnete

v.l.n.r. Norbert Aarhuus, Fritz Reuter, Peter Fiedler, Jutta Liebke-Gutzeit, Matthias Lafrenz, Hans-Dieter Schiller, Jens Carstens.

für Ostholstein, waren Hans-Dieter Schiller und Jens Carstens (1. Vors., 2. Vors. vom Landesverband Schleswig-Holstein der Gartenfreunde e.V. aus Lübeck und Reinbek), Jutta Liebke-Gutzeit und Matthias Lafrenz (Kleingartenverein Burg auf Fehmarn), Peter Fiedler und Norbert Aarhuus (Kleingartenverein in Heiligenhafen von 1946 e.V.) sowie Fritz Reuter (Kleingartenverein in Ratekau) mit dabei. Hagedorn: „Ich freue mich sehr, dass dieser Kongress in seiner ersten Auflage einen so großen Anklang gefunden hat, denn die Herausforderungen für die Kleingartenvereine sind in jüngerer Vergangenheit größer geworden. Einerseits baut die sich immer weiter

verdichtende Bebauung in Städten sowie Gemeinden Druck auf die Kleingartenkolonien auf – andererseits brauchen wir sie als grüne Lungen

der Städte mehr denn je. Mir ist es schon immer wichtig gewesen, die Kleingartenvereine in ihrer auch sozialen und umweltrelevanten Arbeit zu stärken und in die politische Arbeit miteinzubeziehen. Als ehemalige Bürgermeisterin von Kasseedorf war ich selbst von 1998 bis 2003 für den Gemeindetag Mitglied im Kleingarten-Ausschuss des Landtages und erinnere mich gerne daran zurück, wie ich in diesen Jahren als Mitglied der Landes-Jury unzählige Kleingartensiedlungen in ganz Schleswig-Holstein besichtigen und bewerten durfte, um die Landessieger zu prämieren. Das war für mich als Nutzgarten-Liebhaberin eine Aufgabe, der ich sehr viel Herzblut gewidmet und bei der ich auch viel über das unglaubliche Engagement der vielen Kleingartenliebhaber gelernt habe. In den Kleingärten leben Familien mit Kindern zusammen mit der älteren Generation – Menschen, die aus anderen Ländern zu uns gekommen sind, zusammen mit denen, die schon immer hier waren – und solche, die durch selbstgezogenes Gemüse und gesunde Ernährung motiviert sind, gemeinsam mit jenen, die vorrangig Freizeit, frische Luft und Erholung in Gemeinschaft genießen wollen. Insofern tragen Kleingartenvereine zum ´sozialen Kitt´ in unserer Gesellschaft bei.“ Prominente Gesprächspartner auf der Kleingärtnerkonferenz waren nicht nur der kommissarische SPD-Fraktionsvorsitzende Rolf Mützenich, der die Kleingärtner persönlich begrüßte, sondern auch Ulli Nissen, SPD-Berichterstatterin für Kleingärten in der Arbeitsgemeinschaft Stadtentwicklung und Kommunen, sowie Dirk Sielmann, Vizepräsident des Bundesverbandes Deutscher Gartenfreunde e.V. Neben den Impulsvorträgen konnten die Teilnehmer in mehreren intensiven Gesprächsrunden zu verschiedenen Themen direkt mit den Entscheidungsträgern in den Austausch kommen, sich gegenseitig vernetzen und viel neuen Input, Ideen und Kontakte „mit nach Hause“ nehmen. In Deutschland gibt es ungefähr eine Million Kleingärten, die von rund fünf Millionen Menschen genutzt werden - Familien und Freunde mit eingerechnet.

Anzeigen

Darauf sollten Autofahrer jetzt besonders achten:

• An den oft trüben Tagen in Herbst und Winter haben Autofahrer ein Sicherheitsplus, wenn sie auch tagsüber das Abblendlicht einschalten. Das eigene Fahrzeug ist für andere besser zu erkennen, das Risiko, übersehen zu werden, sinkt. Behindern Regen, Nebel oder Schneefall die Sicht, muss immer mit Licht gefahren werden.

• Spätestens bei einsetzender Dämmerung heißt es sofort: Licht an. Nur wer von anderen gut gesehen wird, ist sicher unterwegs.

• Kommt ein Fahrzeug entgegen, rechtzeitig abblenden, um gefährliche Situationen durch Blendung zu vermeiden. Wenn nötig, langsamer fahren.

• Bei Nebel hilft das Fernlicht nichts. Es wird tausendfach gebrochen und reflektiert zum Fahrer zurück. Die Nebelscheinwerfer verbessern die Sicht nur unmittelbar vor dem Fahrzeug.

• Wichtig: Autofahrer müssen innerhalb der überschaubaren Strecke anhalten können (Sichtfahrgebot). Bei 28 Metern Sichtweite zum Beispiel ist Tempo 50 das Maximum.

• Nur wenn die Sichtweite unter 50 Metern liegt, dürfen die Nebelschlussleuchten eingeschaltet werden. Achtung: Bei besserer Sicht wieder ausschalten, um nachfolgende Fahrer nicht zu blenden.

• Bei beladenem Fahrzeug die Höhenregulierung der Scheinwerfer anpassen, um den Gegenverkehr nicht zu blenden.

Kaufe alle Pkw/Busse ab Bj. 2001
Tel. 01 63 / 1 43 19 91 od. 04 51 / 93 10 51 02

PRIVATER KFZ-MARKT

Su. gebr. Auto, das umständehalber abzugeben ist (Caddy-Typ od. kleiner), gerne älter aber gepflegt. Tel.: 0151-15619488

VW Polo, 1. Hand, komplett Scheckheft gepflegt, TÜV u. weitere Teile neu, sehr gepfl., 2.350,-. Tel.: 0171-7492353

Wir kaufen Wohnmobile + Wohnwagen
Tel.: 03944-36160
www.wm-aw.de Fa.

STEHNING
PLÖN
AUTOLACKIERUNG
schnell - gut - günstig
Telefon 04522/3040

Anzeige

Allianz Generalvertretung Volker Klatt in neuen Räumen.

Anzeige

Oldenburg. (ll) Kompetente und persönliche Beratung erfahren Kunden in den Räumen in der Kuhtorstraße 13a (Fußgängerzone) bei Volker Klatt und seiner Mitarbeiterin Regina Krüger. Mit dem Umzug in die Kuhtorstraße ist die Allianz-Agentur zentral erreichbar und selbstverständlich barrierefrei. Aber auch über die Homepage können online Termine vereinbart werden. Informieren Sie sich über viele neue Produkte, z.B. den Allianz Privatschutz oder „Bonusdrive“, ein KFZ-Tarif mit Beitragsrückgewähr. Volker Klatt und Regina Krüger freuen sich auf ihren Besuch. Die Agentur ist von Montag bis Freitag von 8.00 – 12.30 Uhr sowie Montag und Donnerstag von 13.30 – 17.00 Uhr geöffnet. Darüber hinaus Termine natürlich nach Vereinbarung per Anruf oder online! Wir freuen uns auf Sie!

Anzeige

Tierheim Lübbersdorf informiert

Anzeige

Lübbersdorf. (hfr) Chris ist im Mai 2019 geboren und steht stellvertretend für sehr viele schüchterne Jungkatzen, die derzeit auf ein neues Zuhause warten. Altersentsprechend zeigt sich Chris neugierig und verspielt. In seinen ersten Lebensmonaten hatte er nur wenig Kontakt zu Menschen, er braucht etwas Zeit um Vertrauen zu fassen. Ideal wäre ein Zuhause als Zweitkatze, wo er nach einer Eingewöhnungszeit auch Freigang genießen darf. Weitere Informationen erteilt das Tierheim Lübbersdorf gerne unter der Nummer: 04361-3884.

VERMIETUNG

Gemütliche 3 ½ - Zi.-Wohnung im Reetdachhaus in Neukirchen bei Heiligenhafen ab sofort zu vermieten: 71 qm, Wohnz. m. kl. Holzofen, Küchenzeile, Duschb. usw., 400,- € KM (+ ca. 100,- € NK) **Tel: 04365-326 oder 0170-7733521**

KAUFGESUCHE

Tierliebhaber sucht ein Einfamilienhaus oder einen Resthof in ruhiger Lage, **bis € 400.000,–**

Wir suchen für einen Architekten eine großzügige Altbauwohnung, **bis € 300.000,–**

OTTO STÖBEN
FREI 0800 7863236 IMMOBILIEN

Holstein-Kiel-Spieler sucht eine ETW in Nähe Schrevenpark, Blücherplatz, Ravensberg und Brunswik

Junge Familie sucht ein schönes Einfamilienhaus mit einem Garten, **Kaufpreis bis € 300.000,–**

OTTO STÖBEN
FREI 0800 7863236 IMMOBILIEN

VERMIETUNG

EFH, ebenerdig, Gem. Blekendorf 5min. Ostsee, **ca 140 qm Wfl**., 3,5 Zimmer, HWR, Duschbad, Gäste WC, Carport, Abstellraum, Bj 2013 Garten, GasHzg+Ofen 750,-€ +NK+MS) Chiffre Z001/10116

Gemütliche 3 1/2 Zi.-Whg. im Reetdachhaus in Neukirchen (OH) ab sofort zvm., 71 qm, Wohnz. m. Holzofen. Küchenzeile, DB, usw., 400,- KM + ca. 100,- NK 04365-326 o. 0170-7733521

Kröß: 1 Zi.-Whg., ca. 32 qm, EBK, Duschbad, langfristig ab sofort zu vermieten, KM 285,- + NK + MK + Stellplatz. Tel.: 04361-80315

Fargemiel - Gartenstraße:
3-Zi.-Whg., ca. 68 m², EBK, Flur, D.-Bad, 1. OG mit Lifter, gerne an älteres Ehepaar, **KM 476,- €** + Stellplatz + NK + MK, ab sofort zu vermieten.
Tel. 04361-80315

Professionelle Hilfe rund ums Haus!
- **Leckageortung**
- **Wasserschadenbeseitigung**
- **Brandschadensanierung**
- **Schimmelsanierung**
- **Feuchtemessung**

Oliver Tews
Sandkuhle 3
23714 Malente
04523-952 40 95
info@ttb-gmbh.com
TTB TROCKNUNGSTECHNIK & BRANDSANIERUNG

kompetent & preiswert
Nordtrans Umzüge
& Möbeleinlagerung
– Tel.: 0 45 61 / 16 815 –
www.nordtrans-umzüge.de

MIETGESUCHE

Suche dringend kl. Wohung in Oldenburg, 0177-9575984

Kfz-Reparaturen aller Fabrikate
Pflege von Haus- und Garten
Grabpflege
Kurierdienste - etc.
bietet an:
Andreas Woest
Dienstleistungen
Kfz-Meisterbetrieb
Hansühn, Am Messin 32
Tel. 04382/347 oder
Tel. 0171/8319515

SmuckSteen: Scharbeutz/OT Pönitz

Förderfähiges KfW 55-Gebäude*!
Schmucke Eigentumswohnungen unweit der Pönitzer Seen und nur wenige Autominuten zur Ostsee. z.B.
WE 2, 2 Zi., barrierefreie Whg., gr. Wohn- und Essbereich, Schlafzi., Bad, gr. Garten, Wohnfläche gesamt: **ca. 56,24 m²**, Kaufpreis: **€ 266.900,-** inkl. Pkw-Stellplatz und Kellerraum. *Berechtigung zu einem 100.000 € Kredit bei der KfW-Bank Stand 5.2019
Besichtigung Sa. + So. 14 - 17 Uhr!
Maklerprov. 4,76% inkl. MwSt. B: 15 kWh (m²*a), Strom-Mix, Bj. 2019
W&N Immobilienvertriebs-GmbH
Telefon: **0381-128 741 841**
Mobil: **0176-22311662**
www.w-n-v.de

Dachdeckerei und Zimmerei-Arbeiten:
0431 / 38 74 99 16
METTERNICH
Bedachung GmbH
BERATUNG VOR ORT
Wir arbeiten mit CREATON
NEUES DACH
AB SOFORT
30% RABATT

Alles Gute für Ihr Haus!
Winter-gärten
Fenster • Türen • Rollläden • Markisen
Oliver Schulz • Krösser Weg 1 • 23758 Oldenburg
Tel. (04361) 80952 • Fax 62 19 43 • Autotel. 0171/721 75 29

ROLF KLUTZ GmbH
Einbauküchen & Küchentechnik

Ausstellung und Verkauf:
23758 OLDENBURG IN HOLSTEIN
Bahnhofstraße 17a, Telefon (04361) 4747

Anzeige

Björn Paulsen „So jung nie wieder – Tour 2019"

Anzeige

Grube. (ez) Am Freitag, den 4. Oktober 2019, wird Björn Paulsen um 19.30 Uhr in Grube in der St. Jürgen Kirche zu Gast sein. Es ist nicht immer einfach, als Musiker ganz alleine sein Ding durchzuziehen. Seinen Pfad unbeirrt zu verfolgen, mag er noch so steinig und steil sein. Björn Paulsen geht nun schon seit mehr als 10 Jahren seinen eigenen Weg, auf dem er sich in letzter Zeit Stück für Stück zu einem der beliebtesten und eigenständigsten deutschsprachigen Singer/Songwriter hochgearbeitet hat. Nach Auftritten bei unzähligen Festivals, bei denen er die Bühne mit Formationen wie Axel Prahl, Max Giesinger, Glasperlenspiel oder Santiano teilte, durfte Björn Paulsen in den vergangenen Monaten auf persönliche Einladung der Fury-in-the-slaughterhouse Brüder Kai & Thorsten Wingenfelder auf ihrem deutschsprachigen Projekt WINGENFELDER die Abende eröffnen. Björn Paulsen trifft mit seinem perfekt austarierten Mix aus Pop, Rock und Liedermachertum den Nerv der Zeit. Beeinflusst ist der Sänger und Multiinstrumentalist von Größen wie Udo Lindenberg, Rio Reiser und Reinhard Mey. In seinem 2018 erschienenen dritten Album „Ballon" beschäftigt sich Björn Paulsen mit all den kleinen und großen Tragödien des Lebens. Und dem, was dazwischen liegt. Mal kraftvoll und packend, mal augenzwinkernd. 11 Lebenslektionen mit Ohrwurmcharakter – es geht um Freundschaft, Liebe und Zusammenhalt. Und darum, seinen Träumen zu folgen und sich treu zu bleiben. Unverschnörkelt, handgemacht, ehrlich und direkt. Björn Paulsen präsentiert sich so persönlich, lebendig und mitreißend wie nie zuvor. Und eines ist auf jeden Fall sicher: „so jung kommen wir nie wieder zusammen" gleichnamiges Motto des Ausnahmekünstlers und mit Sicherheit der Song mit Hit- und Ohrwurmpotential.

Karten für das Konzert gibt es für 10,- Euro an folgenden Vorverkaufsstellen: Tourismus Service Grube und Dahme, Postagentur Spahrbier und Weinschmecker in Grube sowie für 12,- Euro an der Abendkasse.

BAUMFÄLLUNG
vom Profi, 350,-€/Baum
Tel. 0152 - 26 21 51 36

Über 230 Jahre
janus
Holz + Baustoffe
Aktuelle Angebote finden Sie auf:
www.janus-baustoffe.de

GRÖMITZER KATENRÄUCHEREI
UNSERE ANGEBOTE VOM 04.10. BIS 11.10.2019
Schinkeneisbein/-knochen ca. 1,8 kg im Paket **nur 3,90 €** je Paket
SCHLACHTPLATTE:
Blut- und Leberwurst kg **8,90 €**
Schinkenkrustenbraten kg **3,90 €**
Rinderbraten aus dem Hinterviertel kg **8,90 €**
Kohl- und Lungenwurst kg **12,90 €**
Küchenfertiges Schmorkraut kg **6,90 €**
Nur am Freitag: auf Vorbestellung bis Donnerstag
Heiß aus dem Ofen **Grillhaxe** Stk. **5,50 €**
Kasselerbraten mit Schmorkraut Port. **6,90 €**
Unsere Öffnungszeiten:
Mo. - Fr. von 8⁰⁰ - 18⁰⁰ Uhr, Sa. 9⁰⁰ - 12⁰⁰ Uhr
Körnickerfeld 14 - 23743 Grömitz - Gewerbegebiet - Tel.: 04562 / 7017

Anzeige

Die Nadeln klappern wieder beim DRK Ortsverein Grube.

Anzeige

Grube. (ks) Die Sommerpause beim DRK Ortsverein Grube ist zu Ende. Am Donnerstag, den 10. Oktober 2019, klappern die Nadeln wieder im Haus des Gastes. Ab 15.30 Uhr kann bei Kaffee und Kuchen gehandarbeitet und geklönt werden.

Neuzugänge und Gäste sind gern jederzeit willkommen. Für Rückfragen steht die 1. Vorsitzende Gertrud Kleist unter 04364-8355 zur Verfügung.

Grünen-Stammtisch

Oldenburg. (hfr) Am Mittwoch, den 16. Oktober 2019, tagt wieder der monatliche GRÜNEN-Stammtisch vom OV Oldenburg i.H. ab 19.30 Uhr im Restaurant/Kneipe Mephisto am Marktplatz. Dazu laden wir alle Mitglieder, Sympathisanten und diejenigen, die es gerne werden möchten, herzlich ein. Thema unter anderem ist die Ausgestaltung unseres Ortsvereins.

Das gelbe Ofenhaus
Qualität als Markenzeichen

Mo.-Fr. 10 - 18 Uhr,
Sa. 10 - 14 Uhr
www.dasgelbeofenhaus.de
Janzen & Janzen-Markmann GbR Voßbarg 23 | 23689 Pansdorf ☎ 0 45 04 / 60 94 29
Hase Kaminofenbau - Stützpunkthändler
Kaminöfen von Contura, Lotus, Varde, Hwam, Leda, Rika
12 Öfen in der Ausstellung unter Feuer - fachkundige Beratung
Meisterbetrieb seit 1967
Georg Janzen Schornsteinbau GmbH ☎ 04504/609429

ANKÄUFE

Stauden-teilw. zu groß geworden - hole Überschüssiges gerne ab. Tel.: 0151-15619488

VERKÄUFE

Biete Fahrräder (gebraucht) in Lensahn: 1 Damenrad Top und 2 Klappräder. 01523-4149834

Hallenflohmarkt Kraksdorf, Strandstraße 26, Samstag und Sonntag, 11.00-16.00 Uhr.

Jutol-Holzofen, Bj. 1935, geeign. als freistehender Ofen, Ofeneinsatz od. Werkstattofen, vom Ofensetzmeister restauriert, mit Zulassungspapieren, Betriebnahme mögl., ca. 3 kW, Preis VHS. Tel. 04521-1493

Stihl Gartenhäcksler GHE 150, neuwertig, umständehalber, NP 550,-€, für 450,-€ abzugeben. Tel. 04521-8302570 od. 04521-8302190

Verkaufen Telefonanlage AGFEO AS45, 3 Module, 9 Telefone, 300,-€.Tel.: 04371-86750

Zu verkaufen: Schreibtisch, massiv, dunkel, alter Stil, 120,- VHB. Tel.: 0151-22474364

ALLGEMEIN

Nokia-Handy verloren (So. 22.9.) zw. Sehlendorf u. Behrensdorf. Bitte melden: 04361-508432

Gebrauchter Tresor zu verkaufen.
HAGA Service 0157-50140594

Gaby
bitte melde Dich
www.atlantic-dance-band.de
whattsapp: 0176 55766353

Gärtner/Frührentner sucht Arbeit.
Herbstschnitt, Büsche, Hecke und Bäume schneiden mit Abfuhr.
Tel. 0179-6157424

Sita's Brautmoden
Seit 1984
Verleih & Verkauf
zu vernünftigen Preisen
Ihr persönlicher Termin unter Tel. 0 45 21 - 55 65
www.sitas-brautmoden.de

STOPP!!!
Dachrinnenreinigung
vom Dachdecker,
laufender Meter 1,- €
☎ 0151/27557659

Anzeige

Frühschoppenkonzert mit dem Shantychor der Lütjenburger Liedertafel

Anzeige

Hohwacht. (gw) Zum Herbst an der See gehören Seemannslieder einfach dazu: der stimmgewaltige Shantychor der Lütjenburger Liedertafel gibt am Sonntag, den 06. Oktober, ab 11.00 Uhr das letzte Konzert in Hohwacht in diesem Jahr.

Direkt auf der Terrasse vom Seaside Restaurant in der Seestraße 14 in Hohwacht singt der Männerchor allerlei Seemannslieder und Shanties aus aller Welt - bei widrigen Wetterbedingungen natürlich im Restaurant. Bei freiem

Eintritt sind alle Gäste und Einheimische herzlich zum Zuhören, Mitschunkeln und Mitsingen von „My bonnie is over the ocean“ bis hin zum Seemanspotpourri eingeladen.

Herzlich willkommen zur gemeinsamen Veranstaltung der Hohwachter Bucht Touristik und des Restaurants Seaside.

Nähere Informationen zu allen Veranstaltungen bei der Hohwachter Bucht Touristik GmbH unter Tel.: 04381/9055-0.

B 202: Sanierung zwischen Selent und Bellin

Selent / Bellin. (db) Der Landesbetrieb Straßenbau und Verkehr Schleswig-Holstein (LBV.SH) erneuert seit dem 30. September bis voraussichtlich 29. November 2019 die B 202 zwischen Selent und Bellin auf einer Länge von rund zwei Kilometern. Das Gute für Radler*innen: Der parallel verlaufende Radweg wird punktuell ebenfalls saniert. Die Sanierung kann aus Gründen der Verkehrssicherheit, des Arbeitsschutzes und der Bauqualität nur unter Vollsperrung durchgeführt werden und beginnt in Selent (Richtung Bellin) etwa 50 Meter hinter der Straße „Möhlenkamp“ und endet in Bellin vor der Einmündung „Am See/Bergstraße“.

Umleitung: Die ausgeschilderte Umleitung führt über Mucheln und Lebrade in Richtung Giekau/Bellin/Lütjenburg und umgekehrt. Die Umleitung für Radler*innen führt über den Belliner Weg. Die Verkehrsführung wurde regulär mit der Polizei, dem Kreis, dem Buslinienbetreiber, den Gemeinden und Amtsverwaltungen abgestimmt. Der LBV.SH bittet, sich auf die erforderliche Baumaßnahme einzustellen, den ausgeschilderten Umleitungen zu folgen sowie um rücksichtsvolles Verhalten zum Schutze der Menschen auf der Baustelle. Die Kosten für die Sanierung betragen voraussichtlich 2,5 Millionen Euro und werden vom Bund getragen.

Einladung zur Seniorenberatssitzung

Lütjenburg. (ll) Am Montag, 07.10.2019 findet um 9.30 Uhr im Rathaus, Sitzungszimmer (1.OG), eine öffentliche Sitzung des Seniorenbeirates statt, zu der Sie hiermit eingeladen werden. Tagesordnung: 1. Begrüßung und Feststellung der Beschlussfähigkeit; 2. Genehmigung der Niederschrift der letzten Sitzung; 3. Veranstaltungskalender 2019; 4. Kinderferienprogramm Herbst; 5. Betrugsfallen für Senioren
6. Bericht von den Ausschüssen; 7. Verschiedenes

Helmut Kuhlmann,
Vorsitzender

30 Jahre Mauerfall

Fahrt zur Festveranstaltung nach Sternberg

(ll). Die Stadt Lütjenburg und die Kommission Lütjenburg/Sternberg werden am Samstag, 9. November 2019 eine Fahrt in unsere Partnerstadt Sternberg unternehmen. Wir wollen an den Mauerfall vor 30 Jahren erinnern. Dieses historische Ereignis gibt Anlass, den Tag feierlich zu begehen. Hierzu hat uns die Stadt Sternberg eingeladen und ein Programm vorbereitet.Alle Bürgerinnen und Bürger unserer Stadt sind herzlich eingeladen, an der Fahrt in unsere Partnerstadt teilzunehmen. Fahrtkosten: 15,00 € pro Person, bei Anmeldung zu entrichten. 07.30 Uhr Abfahrt am Gildenplatz / ZOB; 10.00 Uhr Feierlicher Gottesdienst in der Stadtkirche Sternberg; 11.00 Uhr Enthüllung der Plastik „Deutschland“ im Rathaus Sternberg; 12.00 Uhr Beisammensein und Imbiss im Rathaus Sternberg Rathaussaal; ca. 15.00 Uhr Abfahrt nach Lütjenburg (Ankunft ca. 17.00 Uhr). Da die Teilnehmerzahl begrenzt ist, melden Sie sich bitte bis zum 23. Oktober 2019, direkt bei Frau Dohrmann (Tel. 04381 / 402022) im Rathaus, Vorzimmer, 1.OG, Oberstraße 7-9, Lütjenburg an.

Erntedank in Hohwacht

Hohwacht. (mm) Am Sonntag, den 6. Oktober, findet in der kleinen Hohwachter St. Jürgen Kirche wie in jedem Jahr der Erntedank-Gottesdienst um 11.00 Uhr statt. Gehalten wird er von unserer Pastorin Schleupner.

Im Anschluss daran findet der Kirchenkaffee statt. Wir wollen am Nachmittag davor, also am Sonnabend, den 5.10.2019, ab 16.00 Uhr das Ausschmücken des Altars mit „Erntegaben“ mit vielen Helfern zusammen durchführen. Dazu würden wir gerne um ein paar Spenden bitten oder um einige Paare mithelfender Hände. Wir freuen uns aber auch nur über Schaufreudige, die bei der Ausgestaltung mitmachen würden. Nach vollendetem Werk soll ein kleiner Umtrunk erfolgen. Erntegaben können wir ja heute nicht mehr in dem wörtlichen Sinne entgegennehmen, aber es sollten alle möglichen Gaben eingesetzt werden, die in unseren Küchen verwendet werden, denn diese Spenden werden an die „Lütjenburger Tafel“ weitergegeben. So kann jeder, der hier gerne etwas für den Altarschmuck tut, zu dieser wichtigen und erfolgreichen Aktion der „Tafeln“ beitragen.

Begräbniswald RuheForst
Gut Panker
Kostenlose
Waldführungen
Sonntag
6. Oktober
um 14.00 Uhr
Treffpunkt:
Parkplatz »RuheForst«
Weitere
Infos
unter
Telefon
04551/95 98 65
www.ruheforst-gutpanker.de

MOIN LÜTJENBURG

– Verlagssonderveröffentlichung –

Anzeige

Anzeige

bauXpert Kindergartenaktion:

Hauptpreis für Kindergarten in Blekendorf

Blekendorf (t). Eefke, Emma und Eric sind sich einig: „Der neue Bauwagen ist toll." Zwei Spielkollegen turnen derweil begeistert auf dem Piratenschiff herum, während Annabell und Pia an den neuen Reckstangen Klimmzüge üben. Beim Vorort-Termin im Kindergarten in Blekendorf konnte sich Marc Wiese, Teamleiter im Verkauf bei bauXpert Dittmer aus Lütjenburg, persönlich überzeugen: „Die neuen Spielgeräte kommen super an."

Der Kindergarten in Blekendorf hatte an der bauXpert Kindergartenaktion 2018 teilgenommen, einem Wettbewerb, der seit 2012 im Zweijahresrhythmus von der bauXpert GmbH in Bad Bramstedt durchgeführt wird. Die Kinder bewarben sich, indem sie ihre Wunsch-Spielgeräte mit Materialien wie Moos, Holz und Stoff nachbauten und den Miniaturspielplatz einreichten. Das kreative Gemeinschaftswerk befand die Jury in Bad Bramstedt für so gut, dass der erste Preis, Spielgeräte im Wert von 5.000 Euro, nach Blekendorf ging. bauXpert Dittmer bestellte und lieferte Piratenschiff, Bauwagen und Reckstangen, Mitarbeiter der Gemeinde Blekendorf bauten alles auf.

Weitere 5.000 Euro in Sachleistungen gingen in diesem Jahr an die Ev. Kita Himmelszelt in Sittensen, übergeben von bauXpert Wilkens. Die Arche Noah in Sögel gewann den Sonderpreis für eine energetische Sanierung, übergeben von bauXpert Knipper in Sögel. „Wir sehen in Kindergärten den Grundstein für Bildung, Integration und Gemeinschaft und damit unsere gemeinsame Zukunft. Der große Zuspruch, die zahlreichen Teilnahmen und die gute Zusammenarbeit mit den Kindergärten während der Projekte bestärken uns in unserem Engagement", so Stefan Freis, Geschäftsführer der bauXpert GmbH. Und Marc Wiese fasst zusammen: „Es ist einfach ein tolles Gefühl, sich für eine solche Einrichtung vor Ort engagieren zu können."

Marion Riechert, Leiterin des Kindergartens in Blekendorf, freut sich gemeinsam mit ihrem Team riesig über die neuen Spielgeräte: „Piratenschiff und Bauwagen sind eine wunderbare Ergänzung unseres Spielangebots und werden gerade für Rollenspiele gerne genutzt. Die Reckstangen sind schon deshalb toll, weil sie Motorik und Beweglichkeit fördern." Eines steht allerdings noch aus, erzählt Marion Riechert: „Der Bauwagen soll gemeinsam mit den Kindern Farbe bekommen und richtig schön bunt werden." Marc Wiese reagiert prompt: „Ihr braucht Farbe? Mal sehen, was wir da machen können …"

Seit 2012 unterstützt bauXpert in einem Zweijahresrhythmus drei Kindergärten mit Sachleistungen in Höhe von jeweils 5.000 Euro. In einem Jahr läuft die Bewerbungsphase und im nächsten

Lütjenburgs gute Adressen

Ford
Autohaus Seemann GmbH
Hindenburgstraße 17
24321 Lütjenburg
Tel.: 04381/4016-0
www.autohaus-seemann.de

Mercedes-Benz
Autohaus Doose Lütjenburg GmbH
Autorisierter Mercedes-Benz
Service und Vermittlung
24321 Lütjenburg Bunendorp 6
Telefon: 043 81-40 43-0
mercedes-benz@autohaus-doose.de

BAUMARKT
BAUSTOFFE · HOLZ
bauXpert Dittmer
Am Kneisch 2 · 24321 Lütjenburg · Telefon 0 43 81/40 56-0
info@bauXpert-Dittmer.com · www.bauXpert-Dittmer.com

GRANDIOS
Inh. Tanja König
Ausgefallene Mode in Größe 36 – 58
Accessoires Dekoration Schuhe
Teichtorstr. 2 · 24321 Lütjenburg
Tel. 04381-4118929

Fahrräder · Elektrofahrräder
ZEG
ZWEIRADHAUS Scheibel
Auf dem Hasenkrug 2a · 24321 Lütjenburg
Tel. 04381 - 46 90 · www.zweirad-scheibel.de
Verkauf · Reparatur · Verleih · Pannenservice

Mews
FÜR MICH – MEIN MODEHAUS
Meine Mode auf 3 Etagen im Modehaus Mews.
Markt 22
24321 Lütjenburg
Fon 0 43 81 / 40 59 40
Geöffnet:
Mo-Fr ... 9–18 Uhr
Sa ..... 9–14 Uhr

FILIPPOS
ERLEBNISGARTEN
Direkt an der B 202
Blekendorfer Berg 1a
24327 Futterkamp/Blekendorf
mehr Infos: www.filippos-erlebnisgarten.de

Persönlich. Kompetent. Unabhängig.
Reisebüro Andrea Becker
...macht Urlaub so einfach.
Kurze Twiete 6-8 · 24321 Lütjenburg · Tel. 04381/414 414 0
www.reisebuero-andrea-becker.de · info@reisebuero-andrea-becker.de

werden die jeweiligen Projekte gemeinsam mit den Kindergärten umgesetzt. Seit 2014 wird außerdem ein Hauptpreis über 5.000 Euro von dem Lieferantenpartner URSA gespendet, der dies als Sonderpreis für energetische Sanierung auslobt. Außerdem ist seit Beginn des Wettbewerbs der Lieferantenpartner JODA mit jeweils sechs Gutscheinen in Höhe von je 333 Euro dabei. Bewerben können sich Kindergärten, die in einem Umkreis von 30 Kilometern um einen bauXpert Standort liegen. Auswahlkriterien der Jury sind die Notwendigkeit der Maßnahme, Kreativität der Bewerbung und Projektidee sowie wie viele Kinder von der Maßnahme profitieren. Seit 2016 wird auch berücksichtigt, ob bereits Teilnahmen an diesem Wettbewerb stattfanden, ohne einen der Hauptpreise zu bekommen. Hiermit sollen wiederholt sehr gute, aber knapp gescheiterte Bewerbungen unterstützt werden. Beim Sonderpreis energetische Sanierung gestiftet von URSA, spielt zusätzlich die zukünftige Energieeinsparung eine Rolle. www.bauXpert.com

Anzeige

Entspanntes Sonntagsshopping im Modehaus Mews

Anzeige

Lütjenburg (t). Zu einem entspannten Sonntagsshopping nach dem Tag der Deutschen Einheit lädt das Modehaus Mews herzlich ein und öffnet am Sonntag, dem 6. Oktober seine Türen, um seine KundInnen in angenehmer Atmosphäre willkommen zu heißen.

Jetzt wo das Wetter herbstlich wird, sollte schon an die Wintergarderobe gedacht werden. Passend dazu bietet das Modehaus Mews eine riesige Auswahl an Winterjacken, Kaschmirpullover, Schals, Mützen und Handschuhen an.

Im Herrenbereich gibt es zum Kauf einer Jacke der neuen Marke Strellson eine hochwertige Sporttasche gratis dazu. Das kompetente Verkaufsteam freut sich auf Ihren Besuch.

Lütjenburgs gute Adressen

Kiek mol! Optik am Rathaus
Inh. Christiane Holst
Markttwiete 1 • 24321 Lütjenburg
Tel. 04381-416588 • www.kiek-mol-optik.de
Öffnungszeiten: Mo., Di., Do., Fr. 8.30 – 18 Uhr, Mi. + Sa. 8.30 – 13 Uhr

SPORTS club LÜTJENBURG
Am Markt 21 - 24321 Lütjenburg
www.sports-club.de
04381 - 4 14 43 70

Landmarkt BANDHOLTZ
TIER · HAUS · GARTEN
Am Hopfenhof 14 | 24321 Lütjenburg
Tel. 04381 - 418120
info@landmarkt-bandholtz.de

...da blüh' ich auf! Gärtnerei LANGFELDT
Pflanzen und Floristik auf über 10.000 m²
Ihre Erlebnisgärtnerei in Lütjenburg
Neverstorfer Str. 9 • 24321 Lütjenburg
Tel. 04381-4009-0
info@gaertnerei-langfeldt.de

Hof Steffen
Mit ganzem Herzen Landwirtschaft
FEINHEIMISCH
Lütjenburg, Markt 19
www.steffen-muxall.de

IVECO
BOSCH Service
OHLA AUTOMOBILE
OHLA-AUTOMOBILE GmbH
Kieler Strasse 29 - 24321 Lütjenburg
Telefon: 0 43 81/40 57 0

Möchten auch Sie mit Ihrer Firma auf diesen Seiten vertreten sein? Dann freue ich mich auf Ihren Anruf.
Marco Lützel
04 31 - 24 36 24

Unsere Backwaren?
NATUR PUR.
Thaysen's BACKSTUBE
Lütjenburg
Am Gildenplatz 3 | Am Markt 3 | Schönberger Str. 3
www.thaysens-backstube.de

gehrmann
SPORT+MODE
Markt 7, 24321 Lütjenburg | www.gehrmann.shopping

Sprechstunden des Sozialverbandes Deutschland im Oktober 2019

Eutin. (ip) Zu folgenden Terminen freuen wir uns auf Ihren Besuch in Eutin, Albert-Mahlstedt-Str. 39 a: Dienstag, den 08.10.19: 09.00-12.00 Uhr; Donnerstag, den 10.10.19: 09.00-12.00 Uhr; Dienstag, den 15.10.19: 09.00-12.00 Uhr (keine sozialrechtliche Beratung); Donnerstag, den 17.10.19: 09.00-12.00 Uhr (keine sozialrechtliche Beratung); Dienstag, den 22.10.19: 09.00-12.00 Uhr (keine sozialrechtliche Beratung); Donnerstag, den 24.10.19: 09.00-12.00 Uhr; Dienstag, den 29.10.19: 09.00-12.00 Uhr; Donnerstag, den 31.10.19: 09.00-12.00 Uhr.

Vom 15.10.2019 bis zum 22.10.2019 findet in der Kreisgeschäftsstelle keine sozialrechtliche Beratung statt. Die Kreisgeschäftsstelle ist telefonisch erreichbar. Folgende Sprechstunden fallen im Oktober 2019 aus: Mittwoch, 02.10.19: 10.00-11.30 Uhr, in Oldenburg, Weidenkamp 2 a (DRK); Donnerstag, 03.10.19: 09.00-12.00 Uhr in Eutin, Albert-Mahlstedt-Str. 39 a (Feiertag) und 13.30-15.00 Uhr in Bad Schwartau, Familienzentrum der Lebenshilfe e. V., Eutiner Str. 10; Mittwoch, 16.10.19: 10.00-11.30 Uhr in Oldenburg, Weidenkamp 2 a (DRK) und 13.30-15.00 Uhr in Landkirchen, Kirchblick 8 a (Post); Donnerstag, 17.10.19, 13.30-15.00 Uhr in Bad Schwartau, Familienzentrum der Lebenshilfe e. V., Eutiner Str. 10; Donnerstag, 31.10.19: 09.00-12.00 Uhr in Eutin, Albert-Mahlstedt-Str. 39 a (Feiertag)

Alles rund um
Informationen - Veranstaltungen - Neuigkeiten ...
HeiligenHAFEN
Das Sonnendeck der Ostsee.

„Die Küstenfischerei funkt SOS!"

CDU Abgeornete im Gespräch mit den Fischereigenossenschaften Ostholsteins

Burg. (cdu) Um sich ein Bild von der besorgniserregenden Lage der Küstenfischerei zu machen, trafen sich der örtliche Bundestagsabgeordnete Ingo Gädechens, der fischereipolitische Sprecher der CDU/CSU-Bundestagsfraktion, Michael von Abercron, MdB und der Europaabgeordnete, Niclas Herbst zum Informationsaustausch mit Ulrich Elsner, dem Geschäftsführer der Küstenfischer Nord eG Heiligenhafen, sowie mit Benjamin Schmöde und Kai Arne Schmidt, den Geschäftsführern der Küstenfischer Nord- und Ostsee GmbH Fehmarn.

„Fischerei ist ein uralter traditioneller Wirtschaftszweig der Ostseeküstenregion. Ihre Relevanz geht aber weit über die bloße Gewinnung und Verarbeitung der Fischerzeugnisse hinaus. Die Ostseefischerei trägt ganz nebenbei zur touristischen Attraktivität der Häfen bei.", hebt Gädechens die Bedeutung der Fischerei hervor. Allerdings sehen sich die Fischereibetriebe zunehmend einem immer schwierigeren Umfeld ausgesetzt: Fangquoten, überbordende Bürokratie, Auflagen und strenge Umweltvorgaben stellen Herausforderungen für die Fischereibetriebe dar, die sie nach und nach an den Rand der Existenz geführt hat und bei vielen zur Resignation und Aufgabe des Kutterbetriebes geführt hat. Besonders die gesetzlichen Fangquoten und Schonzeiten bereiten der Branche ernstzunehmende Probleme: Der Geschäftsführer der Küstenfischer Nord eG Heiligenhafen, Ulrich Elsner führte aus, dass die massiven ad hoc Quotensenkungen in den Vorjahren und ganz aktuell zu einem starken Abbau der Küstenfischereiflotte geführt haben. Viele Fischereibetriebe haben bereits aufgegeben und es bestehe die Gefahr, dass weitere Betrieb folgen. Die Geschäftsführer der Fischergenossenschaft Fehmarn untermauern dieses Argument: 80 bis 90 Prozent der Fischer in Ostholstein seien nur noch als Nebenerwerbsfischer tätig, während die eigentlichen Berufsfischer immer mehr verschwinden würden. „Aber nicht nur die berufliche Fischerei und Hochseeangelei an sich sind betroffen", ergänzt Gädechens. „Durch die schwierige Perspektive fehlt auch der Nachwuchs – denn die ausgebildeten Fischer mit nautischen Patent weichen verstärkt in andere Berufe aus und verdienen lieber ihr Geld bei der DGzRS auf Lotsenversetz- oder Behördenbooten."

Um den verbliebenen Fischern an der Ostsee zu helfen, erörterten die Gesprächsteilnehmer mögliche Linderungsmaßnahmen. Der Abbau von Kapazitäten in der Fischerei soll nach der Zahlung von Abwrackprämien auch weiterhin sozialverträglich gestaltet werden und den älteren Fischern soll ein solider Ausstieg gewährleistet werden. Darüber hinaus gilt es die bestehende Infrastruktur - mit den Fischhallen, Kisten- und Eisbereitstellung, sowie Abtransport zu den Auktionshallen - zu sichern. Denn wenn die Infrastruktur in den Häfen verloren geht, funktioniert auch die Nebenerwerbsfischerei nicht mehr. „Dann sind unsere Häfen tot!" so Ingo Gädechens. Eine weitere Maßnahme bestünde in der bereits praktizierten Übertragung von Quoten.

„So oder so, den Fischern aber auch den Angelkutterbetrieben fehlt zunehmend die Luft zum Atmen, wenn nicht endlich ein vernünftiger Spagat zwischen Schutz der Fischarten und praxisbezogene Fangerlaubnis durchgeführt wird", betont Gädechens, der in all den schwierigen Jahren regelmäßig den Austausch mit den Fischereibetrieben gesucht hat und dafür kämpft, die Fischerei an der Ostseeküste zu erhalten.

Industriestraße 13 - 23774 Heiligenhafen
Fisch-Hütte
- Telefon (04362) 2232 -
• Eigene Fischräucherei
• Räucherfisch- und Aal-Versand
• Fisch-Restaurant
• Marinaden, Fisch-Verkauf
• Biergarten
Öffnungszeiten: täglich 8.30 – 19.00 Uhr
Mittagstisch ab 12.00 Uhr
Fischpfanne

Anzeige

Erfolgreicher Schüleraustausch:
Schüler des Beruflichen Gymnasiums waren zum Gegenbesuch in Polen

Sczcecinek / Oldenburg. (bg) Natur und Umweltschutz waren die Themen, die beim diesjährigen Schüleraustausch zwischen dem Beruflichen Gymnasium in Oldenburg und seiner Partnerschule in Sczcecinek in Polen im Mittelpunkt standen. Nachdem die 15 polnischen Schüler im Juni in Oldenburg weilten, waren nun 15 deutsche Schüler zu Gast in Polen. „Wir wählen jedes Jahr ein anderes Thema“, erläutert Pawel Plachecki von der Beruflichen Schule, der den Schüleraustausch organisiert und begleitet. „Solch eine Woche entspricht in etwa einer Projektwoche. Die Schüler arbeiten zusammen. Dabei entdecken sie Gemeinsamkeiten aber auch Unterschiede. Das ist das Spannende und für die Schüler ist es eine echte Herausforderung.“ Seit dem Jahr 2002 gibt es diesen Schüleraustausch mit Neustettin/Sczcecinek. Der Schüleraustausch erfolge auf freiwilliger Basis, berichtet Pawel Plachecki weiter. Zunächst würden fünf oder sechs Klassen informiert über den Austausch, danach bestehe bei Interesse die Gelegenheit sich zu melden. Die Schüler seien zwischen 16 und 18 Jahre alt. Auch im nächsten Jahr wird der Austausch fortgesetzt. Zur Finanzierung trägt das Deutsch-Polnische Jugendwerk bei.

Natur und Umweltschutz waren die diesjährigen Themen des deutsch-polnischen Schüleraustauschs.

ANNAHMESTELLE für PRIVATE Kleinanzeigen

der reporter Oldenburg • 23758 Oldenburg • Am Rathsland 3
E-Mail: info@derreporter.com

Für eine PRIVATE Kleinanzeige in Farbe
berechnen wir Ihnen **nur 5,- €** Aufschlag.
(Farbe: Rot, Blau, Grün)

Ein 4c-Bild (max. 45 x 28 mm)
zu einer Kleinanzeige
kostet zusätzlich **nur 5,- €**

M U S T E R

ausschließlich für
PRIVATE Kleinanzeigen

Für Chiffre-Anzeige berechnen wir eine zusätzliche Gebühr von 5,- Euro.

Bei Familien- und/oder Geschäftsanzeigen wenden Sie sich bitte direkt an:

der reporter OLDENBURG
Am Rathsland 3 • 23758 Oldenburg
✆ 04361-63203
mail: info@derreporter.com

	1 Zeile	**5** €uro
	2 Zeilen	**6** €uro
	3 Zeilen	**7** €uro
	4 Zeilen	**8** €uro
	5 Zeilen	**9** €uro
	6 Zeilen	**10** €uro

Die für die Erfüllung des Vertrages erforderlichen Daten werden gespeichert und nach den geltenden datenschutzrechtlichen Bestimmungen (DSGVO Art. 6) behandelt. Sie können der Nutzung Ihrer Daten jederzeit in Textform per E-Mail unter der Adresse: datenschutz@der-reporter.info widersprechen. Unsere Datenschutzbestimmungen finden Sie unter: www.der-reporter.de

45 JAHRE

Gültig bis 05.10.2019 | KW40

famila

besser als gut!

MEHR fürs GELD!

XXL WOCHE

Steinhaus Tortelloni
verschiedene Sorten
500 g **+ 250 g**
750-g-Aktionspack je
(1 kg = 4.65 €)
+ 250 g 12% billiger
3.49

Leerdammer
verschiedene Sorten und Fettanteile, 260/225 g
Vorteilspack je
(100 g = 0.96/1.11 €)
Vorteilspack 28% billiger
2.49

nutella
750 g **+ 75 g gratis**
825-g-Glas
(1 kg = 3.49 €)
nur solange der Vorrat reicht
75 g gratis 27% billiger
2.88

Melitta Bella Crema
verschiedene Sorten
1 kg
+ 111 g mehr Inhalt
1111-g-Packung je
(1 kg = 8.09 €)
111g mehr Inhalt 30% billiger
8.99

Toffifee
4 **+ 1 Packung gratis**
625-g-Packung
(1 kg = 7.18 €)
nur solange der Vorrat reicht
1 Packung gratis 24% billiger
4.49

Ferrero duplo oder **Kinder Riegel**
18er **+ 2 Riegel gratis**
364/420-g-Big-Pack je
(1 kg = 7.61/6.60 €)
2 Riegel gratis 26% billiger
2.77

funny-frisch Chipsfrisch
ungarisch
250 g **+ 40 g gratis**
290-g-Beutel
(1 kg = 5.14 €)
40g gratis 34% billiger
1.49

dalli Vollwaschmittel
Activ Pulver oder **flüssig**
versch. Sorten, 48/50 WL,
XL-Vorteilspack/ Flasche je
(1 WL = 0.12 €)
Vorteilspack 25% billiger
5.99

Spare-Ribs Spezial
fleischige Rippchen in scharfer Honig-Chili-Marinade
100 g 0.69

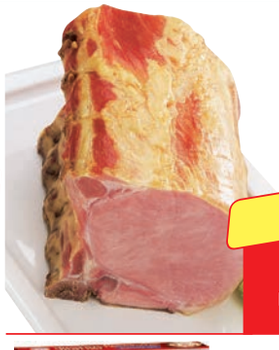

Kasseler-Kotelett
vom Schwein, saftig und mild geräuchert, im Stück
1 kg 4.44

Dole

Costa Rica/ Honduras Ananas
„Tropical Gold"
Kl. I
Stück 1.79

Arla Kærgården
verschiedene Sorten
250-g-Becher je
(100 g = 0.60 €)
2.19 **spar 31%**
1.49

Dr. Oetker Ristorante Pizza, Flammkuchen oder **Piccola**
verschiedene Sorten, gefroren
235–410-g-Packung je
(100 g = 0.44–0.76 €)
2.69 **spar 33%**
1.79

Dallmayr prodomo Kaffee
verschiedene Sorten
500-g-Packung je
(1 kg = 6.98 €)
6.49 **spar 46%**
4.49

Krombacher
verschiedene Sorten
24 Flaschen à 0,33 Liter
20 Flaschen à 0,5 Liter
Kiste je (1 Liter = 1.39/1.10 €)
zzgl. 3.42/3.10 € Pfand
14.79 **spar 25%**
10.99

Pampers baby-dry
Midi 136er, **Maxi** 120er, **Maxi+** 112er, **Junior** 108er oder **XL** 92er
Giga-Pack je
22.99 **spar 23%**
22.99

DIENSTAG IM TV – MITTWOCH BEI UNS
DIE HÖHLE DER LÖWEN
BEKANNT AUS DER
VOX
GRÜNDER-SHOW

Mo. bis Sa. 7 bis 21 Uhr: Eutin | Heiligenhafen | Lütjenburg | Neustadt i.H. | Oldenburg i.H. | Sereetz | Timmendorfer Strand

Abgabe nur in haushaltsüblichen Mengen und nur solange der Vorrat reicht. Irrtümer vorbehalten. Für Satz- und Druckfehler keine Haftung. famila-Handelsmarkt Kiel GmbH & Co. KG. | Alte Weide 7–13 | 24116 Kiel | **www.famila-nordost.de**