# der reporter

Das Familienwochenblatt für Plön und Preetz

www.der-reporter.info · Tel. 0 45 21 / 70 11-0 | Donnerstag, 2. Januar 2014 | Plön/Preetz Ausgabe Nr. 1

Ford

Ihr autorisierter Service-betrieb für Fiat und Ford

Peumann AUTOMOBILE GmbH
Schellhorner Str. 88 – 90 · 24211 Preetz · Tel. 0 43 42 / 8 12 33

FIAT


## Preetzer Wünsche für 2014

***Preetz** (sh).* Wer nimmt nicht den Beginn eines neuen Jahres zum Anlass, sich mit besten Vorsätzen zum Jahreswechsel zu wappnen oder zumindest über Wünsche für das neue Jahr nachzudenken? Schlechte Angewohnheiten sollen vielleicht abgelegt werden und Neujahrsvorsätze uns selber oder die Familie, Freunde und Geschäftspartner in das neue Jahr begleiten. Ob Gesundheit, Glück und Erfolg, ein neuer Partner, ein Job, mehr Bewegung, weniger Alkohol, mehr Zeit für die Familie oder Zufriedenheit – die Wünsche und Absichten sind vielfältig: schnell gefasst, ernst gemeint und hoffentlich nicht all zu rasch vergessen! Hier verraten Preetzer ihre persönlichen Wünsche und Vorsätze für 2014: Elisabeth Voigt braucht nicht lange nachzudenken über das neue Jahr. Die 77-jährige wünscht „Frieden für mich und die ganze Welt und dass die Menschen in Nah und Fern harmonisch miteinander umgehen." Für Burkart Naunin (80) ist Gesundheit wichtig für seine Ehefrau, die sechs Kinder und sieben Enkelkinder: „Ich denke viel an sie. Für mich selbst habe ich keine großen Wünsche, ich bin einfach zufrieden und gesundheitlich geht es mir gut." Weitere Wünsche lesen Sie auf Seite 3.


Hubert Broux
www.rechtsanwalt-notar-broux.de
Rechtsanwalt und Notar
§§ Ihr Ansprechpartner in allen Rechtsfragen
Markt 16
24211 Preetz
Tel. (04342) 1716
broux@t-online.de

Haardt Immobilien seit 1969 ivd

Jürgen Haardt

- Verkauf
- Vermietung
- Hausverwaltung

www.Haardt-Immobilien.de
Lange Brückstr. 2 · 24211 Preetz · 04342/7992-110
Lange Straße 49 · 24306 Plön · 04522/8080-110

ALLES AUS EINER HAND
VOM MEISTERBETRIEB

PETERSEN
Heizung · Sanitär · Bäder · Solar · Kernbohrungen
24211 Preetz · Tel. 04342-800080 · Industriestraße 1
www.petersen-preetz.de

Cleaner for you!
Ihre Textilpflege in Preetz

www.top-preetz.de
Top-Reinigung - Eiling
24211 Preetz, Markt 8, Tel. 04342/3781

JEANS Anton
Malente, Bahnhofstr. 53, Tel. 0 45 23 / 76 52
Ab sofort
Winter-Räumungsverkauf
30 % Rabatt
auf ALLE Oberteile
(auch auf bereits reduzierte Ware)
TOM TAILOR MUSTANG JEANS CECIL
Verkaufsoffener Sonntag am
05.01.2014 von 12.00 – 17.00 Uhr

# Weihnachtskinder - willkommen im Leben!

**Paulina**

**ist ein echtes Christkind – die kleine Maus wurde pünktlich am Heiligen Abend geboren und hat ihrer Mama und ihrem Papa damit das allerschönste Weihnachtsgeschenk überhaupt gemacht. Mit den glücklichen Eltern freut sich die ganze Familie – vor allem ihre drei großen Halbgeschwister finden es super, eine so süße kleine Weihnachtsschwester bekommen zu haben.**

**Sünje**

**hat sich den perfekten Tag ausgesucht, um auf die Welt zu kommen. Die hübsche kleine Weihnachtsmaus hat sich am ersten Weihnachtstag auf den Weg in Mamas und Papas Arme gemacht und findet es hier schon ganz schön gemütlich. Über das süße Weihnachtsmädchen freuen sich ihre glücklichen Eltern Kirsten und Christian Heidtmann und ihre stolze große Schwester Finja.**

# Segen für das neue Jahr

## Sternsinger sind ab heute in Preetz unterwegs

***Preetz*** *(t)*. Vom 2. bis zum 4. Januar 2014 sind in Preetz und Umgebung wieder die Sternsinger unterwegs. Nach einem Aussendungsgottesdienst am heutigen Donnerstag, den 2 Januar 2014 um 14 Uhr in der kleinen Stadtkirche, machen sich fast 70 Kinder in 15 Gruppen auf den Weg. Sie singen an den Haustüren Lieder und schreiben den Segen 20 * C + M + B * 14. „Christus mansionem benedicat“, „Christus segne dieses Haus“ über die Türen. Mit einer Spende können die Bewohner der Häuser Kinder in Not unterstützen, in diesem Jahr Flüchtlingskinder in Malawi.

Die Sternsinger, verkleidet als die Heiligen Drei Könige Caspar, Melchior und Balthasar sind zu folgender Zeit unterwegs: am Donnerstag, den 2. Januar 2014 in der Preetzer Innenstadt , Finnensiedlung, Wundersche Koppel, Glindskoppel, Wischkamp, Moritz-Schreber Str., Holstenweg, Fußsteigkoppel, Danziger Str., Neubaugebiet Rethwischer Weg, Klosterstraße, Kieler Straße, Mühlenberg, Raisdorf. Am Freitagvormittag, dem 3. Januar werden die Seniorenheime und das Krankenhaus besucht, nachmittags Preetz-Süd, Schellhorn und die Dörfer Trent, Wielen, Kühren, Nettelsee und Löptin. Und vor dem Abschlussgottesdienst am Samstag, den 4. Januar 2014 um 17 Uhr in der Christus Erlöser Kirche werden noch in Preetz Süd die Straßen Waldweg, Kiebitzweg und Am Lanker See besucht, sowie Selent, Rastorf, Rethwisch und Wakendorf.

“Aus organisatorischen Gründen können wir nur an dem angegebenen Tag in ihr Wohngebiet kommen”, so Pastor Christoph Pfeifer. Besuche können angemeldet werden bei Hermann Dick unter 04342 87613.

Am kommenden Sonntag, den 5. Januar 2014 bringen die Sternsinger dann noch einmal den Segen Gottes in verschiedene Gottesdienste und zum Neujahrsempfang der Stadt Preetz.

# DRK Preetz startet mit Blutspende ins neue Jahr

***Preetz*** *(t)*. Der DRK Ortsverein Preetz und der DRK Blutspendedienst Nord-Ost bitten gleich nach dem Neujahrstag am Donnerstag, dem 2. und Freitag, dem 3. Januar jeweils von 15 Uhr bis 19.30 Uhr in die Wilhelminenschule in Preetz, Schulstraße/Hufenweg zur Blutspende zu kommen. Die ehrenamtlichen Helfer vom DRK Ortsverein verzeichneten im abgelaufenen Jahr bei ihren Aktionen in Preetz mit 1.149 Teilnehmern einen leichten Spendenanstieg von fast 1,5 Prozent. Noch bis zum 4. Januar 2014 bedankt sich der DRK-Blutspendedienst Nord-Ost bei DRK-Blutspenderinnen und –Blutspendern auf allen DRK-Blutspendeterminen in Hamburg und Schleswig-Holstein mit einem faltbaren Einkaufskorb. Wie gewohnt wird den Teilnehmern nach der Spende ein stärkender und schmackhafter Imbiss gereicht.

Weitere Blutspendetermine sowie zusätzliche Informationen sind unter der kostenlosen Service-Hotline 0800 / 11 949 11 und im Internet unter www.blutspende.de erhältlich.

# Neujahrsempfang der Stadt Preetz

***Preetz*** *(t)*. Zum traditionellen Neujahrsempfang in entspannter Atmosphäre lädt die Stadt Preetz am kommenden Sonntag, dem 5. Januar um 11 Uhr in den Ratssaal der Stadt Preetz herzlich ein. Der Neujahrsempfang ist eine schöne Gelegenheit, bei einem Glas Sekt oder Saft einen Rückblick auf das soeben vergangene Jahr zu werfen und ihn vielleicht auch schon mit einer Vorausschau auf das gerade angebrochene Jahr zu verbinden.

# Preetzer Wünsche für 2014

## Preetzer verraten ihre guten Vorsätze und was sie sich vom neuen Jahr erhoffen

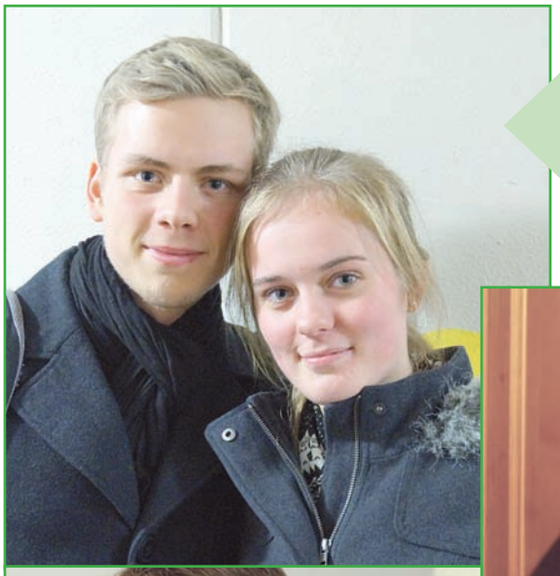

*Die Gymnasiasten Pia Rosenau (15) und Henning Will (17) trainieren die D-Jugend der Leichtathletik beim PTSV. Pia wünscht sich ein stressfreies und entspanntes Jahr und Erfolge in der Schule und im Sport, während Henning wunschlos glücklich ist: „Alles kann so weitergehen“, erzählt er lachend.*

*„Ich wünsche mir für 2014 einen festen Job“, verrät die Mutter zweier Kinder, Susanne Göck, „und wichtig ist, dass Familie und Kinder gesund bleiben.“*

*Solange Mischlingshund „Rübe“ einen leckeren Rindfleischknochen sein Eigen nennen kann, denkt er bestimmt nicht weiter als bis zum nächsten Nickerchen. Aber vielleicht tauchen im neuen Jahr all die verbuddelten und nicht wiedergefundenen Knochen im Garten wieder auf?*

*Jonas Petersen geht in die vierte Klasse, ist leidenschaftlicher Schwimmer und hat bereits das Goldabzeichen: „Ich wünsche mir für 2014, dass ich gesund bleibe und dass ich noch besser schwimmen werde“, erzählt der Neunjährige. „Außerdem freue ich mich schon auf die langen Sommerferien!“*

*Erzieherin Stephanie Brauers größter Wunsch für 2014 ist, dass die Lieder ihrer Band Eddy Monrow im Radio gespielt werden. „Für meine Waldkindergartenkinder wünsche ich mir ein Kindergartenjahr mit weniger Unwettern und viel Schnee zu Beginn des neuen Jahres. Der Sommer soll dieses Jahr richtig heiß werden“, lacht sie, „Bikiniwetter bei 35 Grad im Schatten!“*

*„Wir hatte im vergangenen Jahr viele Krankheiten und Klinikaufenthalte in der Familie“, erzählt Marco Hoppe, „so wünsche ich mir Gesundheit für die ganze Familie und ich nehme mir vor, mich gesünder zu ernähren und mehr Sport zu treiben.“*

6. – 11. Januar • nur 1 Woche
Inventur-Flohmarkt
Einzelteile und Restposten
zu Schnäppchenpreisen !!!
1€, 2€, 3€ ...
Wir freuen uns auf Sie!
Kunst & Kreativ
Weidestraße 32 · 23701 Eutin
Tel. 0 45 21 / 8 30 73 40 · www.kuk-markt.de

...mehr als nur Partyservice
Unser Rundum Service für Sie:
Ob exklusives Candelight-Dinner oder eine große Firmengala, ob rustikal oder elegant – mit der Küchenperle wird Ihr Event zu einem unvergesslichen Ereignis.
Küchen perle
Die Art zu genießen.
www.kuechen-perle.de
Eichholz 11, 24601 Ruhwinkel-Bockhorn
Tel.: 04326-715 Fax: 980 735

Neu! altano ... meine Küche
QUALITÄT Prämiertes Küchenstudio mit Kochschule SERVICE PREIS
Wittland 14 - 18 - 24109 Kiel - Tel.:: 0431 - 72 99 33-90 - Fax: 0431 - 72 99 33-99 - info@alno-kiel.de - www.ALNO-Kiel.de

# Ein bewegtes wie bewegendes Jahr für Plön

## Ein Rückblick mit dem Plöner Bürgermeister Jens Paustian

***Plön** (los).* Auf ein bewegtes wie bewegendes Jahr 2013 blickt Plöns Bürgermeister Jens Paustian zurück. Die Zusammenfassung offenbart dabei eine beachtliche Vielschichtigkeit.

„Die NDR Landpartie gilt zweifellos als herausragend und war für die Stadt einzigartig", hob Paustian die Veranstaltung Anfang Juni hervor, zu der sich zigtausende Besucher im Plöner Schlossgebiet rund um die Reitbahn und das Prinzenhaus einfanden. Ein buntes Treiben mit Fernsehpersönlichkeiten wie Hinnerk Baumgarten, Tamme Hanken oder Yared Dibaba beim plattdeutschen Gottesdienst mit Pastor Ulrich Gradert aus der Plöner Kirchengemeinde garantierten eine Vielzahl fröhlicher Erlebnisse. Den Plöner Schlosspark schmücken als Folge der Landpartie neue Sitzgelegenheiten: Eigens für diesen Spendenzweck ließ „die Frau mit dem Fahrrad", Moderatorin Heike Götz ihren prominenten „Drahtesel" versteigern. Nicht zuletzt feierte auch das Schülerkonzert „Grüne Note" von der Kreismusikschule im Schlossgebiet sein 20-jähriges Bestehen, derweil sich „mittenmang" ein glückliches Brautpaar im Prinzenhaus das Ja-Wort gab.

„Plön wird als Trau-Ort zunehmend beliebter", erläuterte der Verwaltungschef anhand der steigenden Zahlen. 50 Plöner Paaren und 28 Frischvermählten aus der näheren Umgebung stünden 49 Paare gegenüber, die als Hochzeitstouristen an den Großen Plöner See und in die Kreisstadt kämen.

Zunehmender Beliebtheit erfreue sich das Prinzenhaus, das mit seinem Rokokocharme standesamtlichen Trauungen den besonderen Pfiff verleiht und ein feierliches Ambiente garantiere. „46 von insgesamt 127 Trauungen, die bis Weihnachten registriert sind, wurden im Prinzenhaus, sechs auf dem Schiff, die Übrigen im Rathaus durchgeführt", zählte Paustian auf.

***Bürgermeister Jens Paustian blickt auf ein ebenso bewegtes wie bewegendes Jahr für „seine" Stadt zurück – und die ersten Herausforderungen für 2014 stehen auch schon an. Foto: Schneider***

In finanzieller Hinsicht beschäftigte Verwaltung die Auswirkung der Einwohnerzählung auf den städtischen Haushalt, der sich schon jetzt mit einem Fehlbedarf von rund einer Million Euro auseinander setzen muss. Denn mit der nach unten korrigierten Zahl erfolgt ab 2015 eine niedrigere Berechnung der Zuwendungen, welche die Kommune über den Kreis erhält. Dem stehen ständige Ausgaben gegenüber. „600.000 Euro Betriebskostenzuschüsse – Gas, Wasser, Strom – wurden etwa für die sechs Kindergärten in unserem Stadtgebiet ausgegeben", führte Paustian als ein Beispiel an.

Eine Berlin-Tagestour, selbst durchgeführte „Tatort"-Dreharbeiten, Wasserski: Das Kinderferienprogramm des städtischen Jugendzentrums nutzten insgesamt 342 Kinder, davon 142 aus dem Plöner Umland. „Insbesondere die Schwimmhallendisko im PlönBad erwies sich unter den Top-Programmpunkten als Renner", erklärte Paustian. Die Durchführung des Angebots unterstützte die Stadt mit 10.000 Euro. „Darunter fallen aber noch nicht die festen Personalkosten für die gesamte Organisation."

Unterschiedliche Bereiche umfasst der städtische „Bürgerservice". Auf bereits 15 Jahre kann das soziale Dienstleistungszentrum und „Mehrgenerationenhaus" im Alten E-Werk am Vierschillingsberg zurückblicken – ein Grund zum Feiern. „Das Sommerfest am 4. Mai wurde mit einem umfangreichen Programm von der gesamten Nachbarschaft mit gestaltet", beschrieb Plöns Bürgermeister rückblickend. Insgesamt 22 Verbände, Vereine und Beratungsstellen, wie etwa die Familienbildungsstätte, sind im E-Werk angesiedelt, das ein häufig genutzter Ort für regelmäßige Veranstaltungen, Treffen und Tagungen ist. Hinzu komme die unmittelbare Nähe zur Stadtbücherei Krabbe 17 und der Rodomstorschule – gute Voraussetzungen für das bunte „Mehrgenerationen-Kleinfest".

Eine weitere wichtige Weichenstellung war die Entscheidung der Landesregierung, einer Verwaltungsgemeinschaft der Stadt Plön mit den Gemeinden Ascheberg und Bösdorf zuzustimmen. „Diese Aufgabe zu meistern, ist die Herausforderung für 2014."

Taxi-Minicar Andresen
Preetz - 0 43 42
8 77 00
www.taxi-preetz.de
Kranken-, Bestrahlungs- und Dialysefahrten
Übernimmt die Krankenkasse die Fahrtkosten ganz oder teilweise, rechnen wir direkt mit der Kasse ab.
Rollstuhl-Service
Wir bieten individuelle Beförderung von Menschen, die auf einen Rollstuhl angewiesen sind.
Großraum-Taxi
Für 6 und 8 Fahrgäste
Flughafen-Service
zu einem attraktiven Sonderpreis.
Hier zwei Beispiele:
Preetz – HH-Flughafen 75,00 €
HH-Flughafen – Preetz 80,00 €
gültig für bis zu 4 Personen.
Wir können bis 8 Personen befördern.
Wir akzeptieren EC- und Kreditkarten.

Haus am Kirchsee
Tagespflege

Nachts daheim – Tagsüber wie zu Hause
Die **Tagespflege** – ein Angebot in unserer Wohnanlage **Haus am Kirchsee –** mitten im Zentrum von Preetz.
Tagsüber werden Sie in unseren behaglichen Räumlichkeiten freundlich und kompetent umsorgt und abends sowie an den Wochenenden kehren Sie in Ihre vertraute häusliche Umgebung zurück.
**Sie haben Fragen an uns oder möchten gern einen Schnuppertag erleben? Rufen Sie an unter Tel. 0 43 42 / 3 06 – 0** (Frau Elsbeth Lange).
Haus am Kirchsee
Tagespflege
Kirchplatz 5 · 24211 Preetz (an der Stadtkirche)
Diakonie

# Ungewöhnliche „Schnappschüsse“ am 5. Januar

## Plöner Neujahrsempfang mit Berlinern, Sekt und einer spannenden Foto-Aktion

***Plön*** *(los)*. Abgelichtet mit Schirme, Charme und Melone: So könnte das Ergebnis eines Porträts im Rahmen des Kunstprojekts „Du und dein (W) Ort – Porträts grenzenlos“ der Kappelner Künstler Ann-Kristin Jahrmann und Laurenz-Alexander Schettler aussehen. Am kommenden Sonntag, den 5. Januar 2014 sind als potentielle „Models“ sämtliche Plöner dazu eingeladen, sich als Teilnehmer der Aktion von 11 bis 17 Uhr im Kunstpavillon auf dem Plöner Marktplatz (kostenfrei) fotografieren zu lassen. Dabei ist für die Künstler insbesondere das persönliche Verhältnis der Teilnehmer zu ihrem Wohnort Plön, kommentiert in einer Aussage, die „Denk ich an Plön ...“ einleitet, von Bedeutung. Weiterhin ist ein ganz persönlicher Gegenstand für die Bildgestaltung von Interesse: Gesicht und Hände, die das Objekt halten, stehen im Mittelpunkt des charakteristischen Bildes. Mit der an verschiedenen Orten durchgeführten Fotoaktion, die über Schleswig-Holstein hinausgehen soll, verfolgen die beiden Künstler einen langfristig angelegten Weg, der Unterschiede und Gemeinsamkeiten zwischen Orten aufzeigt. Deshalb ist eine Wiederholung der Fotoaktion im Zeitabstand geplant. Insbesondere ein erneutes Treffen derselben Akteure könnte, so die Idee, Veränderungen und Entwicklungen zum Vorschein bringen. Eine Auswahl des Experiments vom 5. Januar wird in einer Plöner Ausstellung zu einem späteren Zeitpunkt zu sehen sein.

***Zu einer außergewöhnlichen Foto-Aktion laden die Künstler Ann-Kristin Jahrmann und Laurenz-Alexander Schettler am kommenden Sonntag in den Kunstpavillon auf dem Marktplatz in Plön ein.***

Diese Foto-Aktion ist eine tolle Ergänzung des Plöner Neujahrsprogramms – denn die Stadt Plön und die Marineunteroffizierschule Plön lädt an diesem Sonntag alle Einwohnerinnen und Einwohner zum traditionellen öffentlichen Neujahrsempfang um 11.30 Uhr im Foyer der Förde Sparkasse in Plön ein. Gespräche mit Vertretern der Stadt und der Bundeswehr sollen neben den Grußworten im Mittelpunkt des Neujahrsempfanges stehen. Anschließend darf in der Plöner Innenstadt von 12 bis 17 Uhr gebummelt werden – die Geschäfte laden zum ersten verkaufsoffenen Sonntag des Jahres ein, ein buntes Neujahrsprogramm umrahmt den Nachmittag mit Schloss- und Stadtführungen, Grillwürstchen und Erbsensuppe, den Jagdhornbläsern und natürlich mit dem Butler Ernst Alfred und seiner Großtante Madame Euphrosine. Sekt, Saft und Berliner gibt es gratis dazu.

Heilpraktiker
Uwe Wedemeyer
Am Stadtwäldchen 5
24306 Plön · Tel. 0 45 22 / 50 29 91
www.naturheilpraxis-wedemeyer.de
Akupunktur · Chiropraktik · Massagen · med. Fußpflege u.a.

OHNE TERMIN!
ALLES 13,-*
z. Bsp.:
Folienströhnen
(bis max. 10 Folien),
inkl. Haarwäsche
13,-*
*Preis für kurzes Haar lt. Standardpreisliste.
Foto-Schwarzkopf
Cut & Cash die HAARSCHNEIDER
Lange Str. 18 (neben der Hauptpost) • Plön
Telefon: 0 45 22 - 35 39
Mo. - Fr.: 8 - 18.30 Uhr Sa.: 8 - 15 Uhr

Seit über 40 Jahren...
Elektro Sohn
...immer besser
Miele
STIEBEL ELTRON
LIEBHERR
BOSCH
jura
Küchen
Licht
Installation
Hausgeräte
Kundendienst
Lütjenburger Straße 4a · 24306 Plön
Telefon 0 45 22 / 24 93 · Fax 49 53
E-Mail: info@elektro-sohn.de
www.elektro-sohn.de

DörpsKrog
Holsteiner Spezialitäten im Herbst/Winter 2014
samstags und sonntags:
11:00 – 15:00 Holsteiner Spezialitäten
– nur auf Anmeldung –
4./5.01.: Labskaus
Herzlich willkommen!
Alte Dorfstraße 17 • 24306 Kathjensdorf • Telefon: 04522/2615

Hochzeit * Portrait * Fotoservice * Tinte & Toner
Passbilder
blitzschnell & bildschön
Drucker-Tanke
Befüllung Ihrer Druckerpatronen alle Marken !
Jarre Foto
Tel.: 04342-4443 Kirchenstr.3 Preetz
www.jarre-foto.de

ehemals RIEPEN
KLUSS
Getränkehandel
★ riesige Auswahl auf über 500 m²
★ großer Parkplatz direkt vor der Tür
★ Lieferservice, Kommission, Verleih
Service Point
im Gewerbegebiet Plön, Behler Weg 38
Richtung Lütjenburg Tel. 04522 742000
Hermes PaketShop
DHL PAKETSHOP

# Dreister Weihnachtsbaum-Klau

## Nächstes Weihnachten setzen sich die Tannenbäume zur Wehr!

***Preetz** (sh)*. Das ist dreist, das ist frech, das ist Diebstahl! In der Weihnachtszeit schmücken unzählige Tannenbäume, schön geschmückt mit roten Schleifen, die Kirchenstraße von Arko bis hoch zu Petersdotter in der Kirchenstraße 64. Doch sieben Bäume haben dieses Weihnachtsfest wohl bei diebischen Menschen verbracht, die „dein“ nicht von „mein“ unterscheiden können. Die Interessengemeinschaft der Geschäfte in der Kirchenstraße investiert immerhin 350 bis 400 Euro für den Kauf der Weihnachtsbäume. Die großen roten Schleifen werden von den Geschäftsinhabern selbst gebastelt und mit Draht versehen und gemeinschaftlich werden die Bäume dann vor dem ersten Advent an den Laternen zu beiden Seiten der beliebten Einkaufsstraße aufgebaut und befestigt. „Zehn bis 15 Leute helfen dabei – das machen wir in unserer Freizeit damit die Innenstadt schön aussieht“, erbost sich Dieter Jensen zurecht, „die Preetzer Bürger freuen sich über die weihnachtliche Dekoration. Unfassbar, dass es Menschen gibt, die die Weihnachtsbäume einfach klauen!“ Die ersten Bäume verschwanden zwei Wochen vor Weihnachten, der letzte wurde am Heiligen Abend gestohlen. Letztes Jahr waren es drei Tannen, in diesem Jahr sind ganze sieben Tannenbäume losgeschnitten und abtransportiert worden. „Wir wollen etwas gegen diese Diebstähle tun“, sagt Dieter Jensen ärgerlich. „Zur kommenden Weihnachtszeit werden wir die Tannenbäume mit einem Mittel einsprühen, das erst ab Zimmertemperatur anfängt, sehr unangenehm zu stinken. Außerdem werden die Bäume mit einem Schneespray dekoriert, das möchte bestimmt auch niemand an seinem geklautem Weihnachtsbaum im heimischen Wohnzimmer haben!“ Wenn die Preetzer Bürger dann noch aufpassen, ob jemand einen mit Schneespray und roten Schleifen ausgestatteten Tannenbaum nach Hause trägt oder aus dem nachbarlichen Wohnzimmer unangenehme Düfte entweichen, dann haben die Geschäftsinhaber der Kirchenstraße Hoffnung, dass in diesem Jahr zur Weihnachtszeit alle Weihnachtsbäume die Kirchenstraße bis zum Schluss verschönern und sich die Menschen daran freuen können.

***So wie an diesem Laternenpfahl fehlen in der kompletten Kirchenstraße sieben Weihnachtsbäume, die von den Geschäftsinhabern für die Weihnachtszeit gekauft, geschmückt, aufgebaut und an allen Laternen befestigt wurden. Nächstes Weihnachtsfest setzen sich die Tannenbäume gegen die dreisten Diebe zur Wehr!***


**Täglich Mittagstisch & Fleischer-Imbiss**

*...mit Liebe für Sie gekocht...*

**Menüplan vom 2. bis 8. Januar 2014**

| | |
|---|---|
| **Do 2.** *Gyros mit Reis, Krautsalat und Tzatziki | 5,80 |
| *Bratwurst mit Gemüseauflauf und Kartoffeln | 4,99 |
| *Riesengermknödel mit Vanillesoße | 3,90 |
| **Fr 3.** *Kasselernackenbraten, Soße, Kartoffeln, Kraut **oder** Gemüse | 5,80 |
| *Filettopf mit Reis | 5,99 |
| *Broccolicremesuppe mit Klößchen 500-g-Portion | 3,20 |
| **Sa 4.** *Leberkäse mit Kartoffeln und gestobtem Gemüse | 4,99 |
| *Hausgemachte Kohlroulade in Rahmsoße mit Kartoffeln | 5,90 |
| **Mo 6.** *Wiener Schnitzel (v. Schwein) mit Rahmgemüse und Kartoffeln | 5,50 |
| *Milchreisauflauf mit Kirschen 500-g-Portion | 4,50 |
| *Tomatencremesuppe mit Reis und Klößchen 500-g-Portion | 3,20 |
| **Di 7.** *Hacksteak mit Soße, Kartoffeln und Speckbohnen | 5,50 |
| *Filettopf mit Reis | 5,99 |
| **Mi 8.** *Schaschlikpfanne mit Reis | 5,80 |
| *Nudelauflauf mit Tomatensoße | 4,50 |
| *Buttermilchsuppe 500-g-Portion | 3,50 |

Fleischerei & Party-Service
**Habermann**
seit 1836 Preetzer Wurstspezialitäten
Preetz, Kirchenstr. 20
Tel. 0 43 42 / 88 60–0
www.fleischerei-habermann.de


# Berufliches Gymnasium – Oberstufe für Gemeinschaftsschulen im Kreis Plön?

***Preetz** (t)*. Die Schulleitungen der Gemeinschaftsschulen ohne Oberstufe und Regionalschulen im Kreis Plön waren vom Schulrat des Kreises Plön Jürgen Hübner und dem Schulleiter des Berufsbildungszentrums Plön Axel Böhm in das Berufliche Gymnasium in Preetz eingeladen worden, um über die Chancen und Möglichkeiten einer Kooperation mit dem Berufsbildungszentrum Plön gemäß vorliegendem Schulgesetzentwurf für das nächste Schuljahr zu sprechen. Durch eine Kooperationsvereinbarung mit dem Berufsbildungszentrum Plön würden die Schülerinnen und Schüler der Gemeinschaftsschule das Anrecht erhalten, bei vorliegenden Leistungsvoraussetzungen einen Platz im Beruflichen Gymnasium zu erhalten. Das Berufsbildungszentrum Plön muss diesen Platz für die Schülerinnen und Schüler in jedem Falle vorhalten. Die Gemeinschaftsschule erhält durch die Kooperationsvereinbarung eine garantierte, „eigene“ Oberstufe, die sie ihren Schülerinnen und Schüler garantiert anbieten kann. Die anwesenden Schulleitungen waren sehr interessiert und kündigten zum Teil vor Ort weitere Gesprächs- und Kooperationswünsche für das neue Jahr an. Der Schulrat und Jörn Krüger aus dem Ministerium für Bildung und Wissenschaft des Landes Schleswig-Holstein unterstrichen die Darstellung des Schulleiters und freuten sich über das große Interesse.


„Der Augenblick“ für etwas Neues.

Herren Haarschnitt trocken 6.99
Kinder Haarschnitt bis einschl. 6 Jahre 4.40
Ansatzfarbe oder 10 Folienströhnen incl. Schneiden+Föhnen 27.90
Herren Haarschnitt nass incl. Kopfmassage 12.90
Damen Haarschnitt incl. Föhnen+Styling 18.90
Dauerwelle incl. Schneiden+Föhnen 27.90

Alle Preise bis kinnlanges Haar | Montag bis Samstag auch ohne Voranmeldung

www.friseur-coco.de

| | | | | |
|---|---|---|---|---|
| 23701 Eutin | Peterstraße 12 | Fon 04521 8302921 | Mo.-Fr. 9.00-18.00 Uhr | Sa. geschlossen |
| 24211 Preetz | Lange Brückenstraße 4 | Fon 04342 788758 | Mo.-Fr. 8.00-18.00 Uhr | Sa. 8.00-14.00 Uhr |

friseur coco

CreativDesign-Kelde

# „Spiele für Sport“ mit großem Erfolg

## Fitness Point Plön hatte ein großes Herz für kleine sprachbehinderte Kinder

***Plön*** *(t)*. Der Vorstand der Sternenkinder-Stiftung für sprachbehinderte Kinder war fast sprachlos…denn das Fitness Point Plön hatte sich bei seiner diesjährigen Weihnachtsaktion etwas ganz Besonderes ausgedacht:

Eltern, die acht Spiele im Fitnessstudio im Lübschen Tor in Plön abgaben, bekamen dafür Gutscheine für drei Kursstunden. Diese kostenlosen Fitnessstunden konnten sich die Spender aus verschiedenen Kursen frei aussuchen.

Dieses Angebot galt für die Zeit

vom 6. bis 23. Dezember und für die ersten 20 Spiele-Spender. Innerhalb kurzer Zeit waren bereits zahlreiche Kisten mit Spielen abgegeben worden. Anja Klingberg, die Inhaberin des Fitness Point Plön: „Mit einer so netten und schnellen Reaktion der Plöner hatten wir nicht gerechnet – einige Spender brachten sogar mehr als die „geforderten“ acht Spiele.“ Andere Spender gaben Spiele ab, ohne Gutscheine für die Kurse haben zu wollen: „Es ist ja für einen guten Zweck“. Und der gute Zweck zeigte sich am vergangenen Mittwoch, als Jürgen Zielke-Bruhn von der Sternenkinder-Stiftung mehrere Kartons voller Spiele von Anja Klingberg entgegen nehmen konnte. Die Sternenkinder-Stiftung stellt sprachauffälligen Kindern, deren Eltern staatliche Unterstützung wie Hartz IV in Anspruch nehmen müssen, kostenlos Sprachfördermaterial zur Verfügung. Die Spiele werden von der Stiftung den Kindern im Alter von null bis zehn Jahren nach Hause, in die Kita oder Schule – und das in ganz Schleswig-Holstein – gebracht.

Wer Fragen hat, kann mit der Stiftung Kontakt aufnehmen: vorstand@sternenkinder-stiftung.de oder unter 04342-86101. Wer die Stiftung zusätzlich unterstützen möchte: Konto 35110503 bei der Kieler Volksbank, BLZ 21090007. Auf Wunsch wird gerne nachgewiesen, dass jeder einzelne Cent der Spende den geförderten Kindern zugutekommt und nicht in irgendwelchen Verwaltungsposten versickert. Anja Klingberg und Jürgen Zielke-Bruhn jedenfalls waren sich nach dieser erstmaligen Aktion in Plön einig: „Wir freuen uns sehr über die Spendenbereitschaft der Plöner Bevölkerung und sagen ein herzliches Danke schön – auch und insbesondere im Namen vieler unbekannter Kinder!“

# Weihnachtsfreude für die Bewohnerinnen des Frauenhauses

## Geschäftsleute der Preetzer Innenstadt sorgen für Geschenke und Kekse im Frauenhaus

***Preetz** (t).* Wenn Wieland von Westernhagen durch die Preetzer Innenstadt zieht, wissen sie schon, weshalb. Zum sechsten Mal bereits hat er in diesem Jahr seine Runde gemacht, um die Geschäftsleute an die Weihnachtstradition zu erinnern, Geschenke für die traumatisierten Kinder und Frauen im Frauenhaus in Preetz zu sammeln, die das Fest der Nächstenliebe nicht in ihrem eigenen Zuhause feiern können. In vielen Geschäften standen die Päckchen schon bereit, viele weitere liebevoll verpackte Geschenke wurden im Fotoatelier Westernhagen abgegeben – die Geschenke werden zum Weihnachtsfest und das ganze Jahr über an Geburtstagen im Frauenhaus verteilt und schenken vor allem viel Freude und Begeisterung, da die Preetzer Geschäftsleute der Innenstadt sehr großzügig Schönes und Nützliches verschenken.

Die Mitarbeiterinnen des Frauenhauses folgen jedes Jahr wieder gerne der Einladung von Wieland von Westernhagen. Eigens für die Geschenkeübergabe hat er Tartes und Plätzchen gebacken, um einen vorweihnachtlich-schönen Rahmen für die Geschenkeübergabe der Geschäftsleute an das Frauenhaus zu schaffen.

Über diese vorweihnachtliche Freude ist das Team des Frauenhauses besonders glücklich, da es so in der Lage ist, das ganze Jahr über neben Schutz und Geborgenheit, Starthilfe und Unterstützung auch die eine oder andere Freude zu schenken. Allerdings ist das Frauenhaus immer auf Spenden angewiesen und freut sich jederzeit über Sach- wie Geldgaben – da die Frauen meist ohne Gepäck anreisen und oft neben ihren Kindern auch ihre Haustiere mitbringen. Im Gegensatz zu anderen Frauenhäusern ist das im Frauenhaus des Kreises Plön nach vorheriger Absprache erlaubt, da sich die Gewalt auch sehr oft gegen die Tiere richtet.

# Seniorennachmittag im Nikodemus-Gemeindehaus

Preetz (t). Am Mittwoch, 8. Januar um 15 Uhr findet der Seniorennachmittag der evangelisch-lutherischen Kirchengemeinde Preetz im Nikodemus-Gemeindehaus statt. Gestartet wird mit einem Glas Sekt oder Selters in das neue Jahr 2014. Traditionell wird der ostdeutsche Heimatchor diesen Nachmittag mitgestalten. Herr und Frau Dr. Leske berichten in einem Bildervortrag über den mehrjährigen, eindrucksreichen Aufenthalt in Neu Guinea.

Praxis für Physiotherapie/ Krankengymnastik
Antje + Jens-Uwe Schmidt
• Trigger-/ Tenderpunkt-behandlung n. Buchmann
• Cranio Sacral Therapie
• Manuelle Lymphdrainage
• Massagen/Fango
• Kiefergelenksbehandlung
• Fußreflexzonentherapie
• Trainingstherapie
• Matrix Rhythmus Therapie
Ascheberg 400 m Godewind B 430 Richtung NMS 4 km Plön
Godewind · 24326 Dörnick
Tel. 0 45 26 - 86 22
www.fit-bei-schmidt.de

BAR ist doch klar!
Ankauf von Schrott, Kabel, Kupfer, Messing usw.
Kostenlose Abholung von Schrott-Fahrzeugen
Öffnungszeiten:
Mo. – Fr. 8–12 u. 13–17 Uhr
· Sa. 8–14 Uhr
Firma Max Aldenhoff
Schrott- und Stahlhandel
Stendorfer Weg · Sagau b. Eutin
Tel. 0 45 28 / 3 03
oder 01 70 / 1 88 20 33

Zum 1-JÄHRIGEN BESTEHEN
laden wir herzlich ein zum „traditionellen“ Glühweintrinken
am 04.01.2014
von 14.00 - 19.00 Uhr
Wir freuen uns auf Ihren Besuch!
Tierärztliche Praxis für Pferde
Dr. med. vet. Kirsten Block
& Dr. med. vet. Janine Junge
Altes Seeufer 22
23717 Kasseedorf/Griebel
Tel. 0 45 29 - 99 89 530
www. pferdepraxis-block-junge.de
PFERDEPRAXIS
DR. BLOCK & DR. JUNGE

POLSTEREI SORGENFREI
▶ Angebot und Beratung
▶ Neubezug von Polstermöbeln
Herbert Sorgenfrei
Raumausstattermeister
Gölser Dorfstraße 4a
23827 Krems II
Telefon: 0 45 59 / 18 88 01

Gültig bis 04.01.2014 / KW 01

Abgabe nur in haushaltsüblichen Mengen und nur solange der Vorrat reicht. Irrtümer vorbehalten. Für Satz- und Druckfehler keine Haftung.

# famila

## besser als gut!

famila-Handelsmarkt Kiel GmbH & Co. KG.
Alte Weide 7–13, 24116 Kiel
www.famila-nordost.de

**verkaufsoffener Sonntag am 5. Januar**
Neustadt i.H. Rettiner Weg 77 **Oldenburg** Am Vossberg 1
**Lütjenburg** Posthofstraße 4 **Heiligenhafen** Industriestraße 3
von 11 bis 17 Uhr!
**Timmendorf** Höppnerweg 8 **Eutin** Plöner Landstraße 8–10
von 12 bis 18 Uhr!

aus Norddeutschland
**Krustenbrot**
BILLIGER ist Keiner! sonst GELD zurück!
1000-g-Stück **1.15**

**Kasseler-Lachsfleisch**
ein saftiger und milder Braten
1 kg **4.99**

**Spanien Saftorangen**
„Navelinas" Kl. I
(1 kg = 1.19 €)
1,5-kg-Beutel **1.79**

deutsche kontrollierte BLOCK HOUSE Qualität:
**frisches gemischtes Hackfleisch**
zum Braten und Garen, hergestellt mit BLOCK HOUSE Rindfleisch
1 kg **3.99**

**frischer Schweine-Nacken**
mit Knochen, leicht durchwachsen, im Stück
1 kg **3.33**

**Peru Mango**
„Kent"
Stück **0.99**

**Deutschland Porree**
1 kg **1.29**

frisch & fein
aus Norddeutschland
**Gabelrollmöpse**
mild, natürlich per Hand gerollt...und einfach lecker
100 g **1.69**

**müller Froop**
verschiedene Sorten
150-g-Becher je
(100 g = 0.19 €)
~~0.49~~ spar 40% **0.29**

**Senseo Kaffeepads**
verschiedene Sorten
8-16 Pads
92–111-g-Packung je
(100 g = 1.43–1.88 €)
~~2.49/2.69~~ spar 28/33% **1.79**

**Coca-Cola*, Fanta, Sprite** oder **Mezzo Mix***
2-Liter PET-Flasche je
*koffeinhaltig
zzgl. 0.25 € Pfand
(1 Liter = 0.65 €)
~~1.59~~ spar 18% **1.29**

**Lätta Original, Rama Original**
+ 20% mehr drin! 600 g oder **Lätta & luftig** 320 g **Halbfettmargarine**

Becher je
(1 kg = 1.65/3.09 €)
~~1.59~~ spar 37% **0.99**

**Dr. Oetker Steinofen Tradizionale Pizza** oder **Wagner Die Backfrische Pizza** gefroren, verschiedene Sorten

320–400-g-Packung je
(1 kg = 5.73–7.16 €)
~~2.79/2.99~~ spar 17/23% **2.29**

**nutella**
450-g-Glas
(1 kg = 3.98 €)
~~2.39~~ spar 25% **1.79**

**Persil Waschmittel Pulver** 70 WL oder **Duo Caps** 64 WL
Universal oder Color
XXL Pack je
(1 WL = 0.17/0.19 €)
~~18.99~~ spar 36% **11.99**

aus Norddeutschland
**Milram Burlander** oder **Benjamin**
Deutscher Schnittkäse
30-48% Fett i. Tr.
100 g im Stück
~~1.09~~ spar 36% **0.69**

**Paderborner**
verschiedene Sorten
20 Flaschen à 0,5 Liter Kiste je
zzgl. 3.10 € Pfand
(1 Liter = 0.40 €)
~~5.99~~ spar 33% **3.99**

LEIFHEIT
**Standtrockner Siena**
Aluminium, leicht und rostbeständig, 18-Meter-Trockenlänge, Platz für bis zu 2 Waschmaschinenladungen, auch für längere Wäschestücke geeignet
UVP** ~~29.99~~ **19.99**

**Unverbindliche Preisempfehlung des Herstellers.

inkl. 12 Staubsaugerbeutel = Jahresbedarf

PROGRESS STUTTGART
**Bodenstaubsauger** PC 3720 DB
1800 Watt, Mikrofiltersystem, Teleskoprohr, elektronische Leistungsregelung, Staubbeutel-Füllanzeige, inkl. 2-teiligem Zubehör, in Rotmetallic/Schwarz,

**Unverbindliche Preisempfehlung des Herstellers.

UVP** ~~99.95~~ **39.99**

**Mo. bis Sa. 7 bis 21 Uhr:** Eutin • Oldenburg i.H.
**Mo. bis Sa. 8 bis 20 Uhr:** Heiligenhafen • **Mo. bis Sa. 8 bis 21 Uhr:** Lütjenburg • Neustadt i.H. • Timmendorf

der reporter

Verbraucher-Informationen

– Anzeige –

# Tee, Gewürze und Erlesenes aus der Region

## Tee-Ecke bietet außergewöhnliche Auswahl mit Bio-Siegel

***Preetz** (sh).* Es duftet wunderbar nach Tee und Gewürzen: weit über 300 ständig wechselnde Teesorten bieten Maren und Wolfgang Witt in ihrem Tee- und Spezialitäten-Fachgeschäft in der Lange Brückstraße 3a und auch Kaffeeliebhaber werden hier fündig. Neben klassischem Schwarztee und Grüntee gibt es Kräutertees wie Lemongras und Pfefferminze sowie original japanischen Matcha Tee. „Dieser grüne Tee ist fein pulverisiert und eignet sich unter anderem vorzüglich als Backzutat für Crêpes und Cupcakes“, verrät Wolfgang Witt, „das gibt eine tolle grüne Farbe und ein feines Teearoma.“ Viele Tees werden unter biologischen Gesichtspunkten angebaut, geerntet und weiterverarbeitet, das bestätigt die Bio-Zertifizierung, der sich die Tee-Ecke seit 2011 jährlich unterzieht. Für die kommende Fastenzeit hält die Familie Witt leckere Tees bereit, deren Wirkstoffe bekannt dafür sind, beim Entschlacken und Entgiften zu helfen. „Auf Wunsch stellen wir für private Anlässe oder Firmenpräsente schöne Tee-Geschenke zusammen“, verspricht Wolfgang Witt, „und wir liefern natürlich auch zu unseren Kunden nach Hause!“ Wer hier stöbert, findet nicht nur über 80 verschiedenste Gewürze aus aller Herren Länder, sondern auch regionale Produkte wie Preetzer Marmeladen, Honig aus Schwentinental und zukünftig auch Schokolade aus einer Manufaktur in Nettelsee. Und jeder Kunde, der zur Müllvermeidung eigene Teedosen oder -tüten mitbringt, spart zehn Cent auf 100 Gramm Tee. Bestellungen und Zubereitungstipps gibt es auch im Internet unter tee-ecke-preetz .de.

arko
arko Filiale Preetz
Kirchenstraße 12

ASIA-IMBISS
Hoang Anh
NEU IN PREETZ
Mühlenstr. 10 · 24211 Preetz
Am Parkplatz Garnkorb
Tel. 0 43 42 / 7 11 46 10
Mo. – Sa. 11 – 20 Uhr

Schönes aus eigener Werkstatt
atoll
FormSchön
Lange Brückstraße 20 • 24211 Preetz
0 43 42 - 85 88 88

Günther

Beas
HAARSTUDIO
Bismarckplatz 1 · 24211 Preetz
Tel. 04342 / 8 38 48

Bistro im Passader
Markt 16 · 24211 Preetz
Tel. 0 43 42 / 34 35

BRILLEN ROTTLER
HEINZEL
Wir laden Sie herzlich ein:
Kostenloser Sehtest für Sie!
Brillen Rottler HEINZEL in Preetz
Lange Brückstraße 6 | 04342-859975

Cut&Go!
Haarschnitte
Mo-Do 9-18 · Fr 8-18 · Sa 8-14
Kirchenstraße 3 Preetz

EWTO
WingTsun ChiKung
Selbstverteidigung & Gesundheit
Kirchenstr. 29
24211 Preetz
Tel. 04342-7895912
www.ewto-preetz.de

Jarre Foto
Kirchenstr. 3
24211 Preetz
04342-4443

Juwelier Rensmeyer
Inh. M. Götzke
24211 Preetz • Markt 6
Tel. 0 43 42 / 21 03
www.juwelier-rensmeyer.de

Markt 19
Für Sie geöffnet:
Mo.-Fr. 7.00 - 18.00 Uhr
Sa.-So. 7.00 - 17.00 Uhr
Junge DIE BÄCKEREI

KostBAR
SCHENKEN & GENIESSEN
Lange Brückstraße 10
24211 Preetz
Tel./Fax 0 43 42 - 30 81 91

Gesunde Schuhe
KRIWAT
Kriwat GmbH
Markt 15, 24211 Preetz
Tel. 0 43 42 / 71 97 11

eggers
optiker in preetz
24211 Preetz, Markt 19, Tel. 0 43 42/27 34
www.optikereggers.de

Effling
Ihr Fachgeschäft
Hobby, Basteln, Künstlerbedarf
Kirchenstr. 19 · 24211 Preetz
Tel. 0 43 42 / 42 43

# Schusterstadt Preetz

www.preetz.de

– Anzeige –

## Ab in den Urlaub!

### Im Reisebüro Preetz jetzt die Sonne, die Berge, den Schnee – kurz: Erholung buchen

Bei Lutz Sluyter vom Reisebüro Preetz in der Kirchenstraße 4 geht es zu den schönsten Zielen in aller Welt. „Bis Ende Februar ist Hauptbuchungszeit für den Sommer 2014“, weiß der Inhaber des Reisebüro Preetz, „der Renner sind Pauschalreisen in den Süden – in die Sonne, die wir nicht haben.“ Hier ist das spanische Festland sehr beliebt und die Balearen sowie die Kanarischen Inseln. Bei Fernreisen in die Karibik locken die Dominikanische Republik, Kuba und Jamaika und in Fernost vor allem Thailand und Malaysia. Wer bekommt da nicht Fernweh? „Hier sind es vor allem Badereisen kombiniert mit Rundreisen“, so Lutz Sluyter, der seit fast 30 Jahren mit seinem Reisebüro den Preetzern die schönsten Urlaube in aller Welt vermittelt. „Erst Land und Leute entdecken und dann an herrlichen Sandstränden noch eine Woche die Sonne und das Meer genießen.“ Petra Kreipe ist seit 17 Jahren die Fachfrau rund ums Reisen: „Kreuzfahrten boomen gerade sehr“, verrät sie, „am liebsten ab Kiel.“ Ein Trend sind ärztlich begleitete Reisen für Senioren – Rundreisen der sorglosen Art.

***Petra Kreipe und Lutz Sluyter vom Reisebüro Preetz schicken Sie in den Urlaub.***

Aber auch wer es individuell mag, wird im Preetzer Reisebüro bestens beraten: hier werden komplette Reisebausteine von Flug und Unterkunft bis zu Mietwagen oder Wohnmobil zusammengestellt. „Wir arbeiten mit fast allen namhaften Reiseveranstaltern zusammen“, erzählt Lutz Sluyter, „und sind ebenso günstig wie das Internet. Dafür findet der Kunde bei uns kompetente Ansprechpartner, wir kennen die Ziele und wir lösen auch Probleme. Wir sind für unsere Kunden da!“


Jensen
Ihr Maler Raumausstatter
www.jensen-preetz.de
Kirchenstraße 30 · 24211 Preetz
Tel. 0 43 42 - 30 80 00

Preetzer Bücherstube
Kirchenstraße 10 · 24211 Preetz
Tel. 0 43 42 / 88 90 90
www.preetzer-buecherstube.de

PREETZER IT & BÜRO SERVICES
Lange Brückstraße 28
24211 Preetz
Tel. 04342 90 34 00
www.pit-bs.de

RB RALPH BAHR
Bags & More
Taschen · Koffer · Accessoires
Kirchenstr. 16 · 24211 Preetz
Tel. 0 43 42 - 27 74

Reisebüro Preetz
Kirchenstraße 4
24211 Preetz
Tel. 0 43 42 / 39 90
reisebuero.preetz@t-online.de

schmuck. atelier
ann-margit grigo
langebrückstraße 32
04342-304824
mo mi do fr 9.30 bis 13.30
di 13-18

schmuckeria-ks.de
Kirchenstr.29 Preetz

SELL & BUY
Mühlenstr. 5
24211 Preetz
Tel. 04342/7614185

Shelly's
zieht Männer an
2x in Preetz
Lange Brückstraße 11
Kirchenstraße 12
24211 Preetz · 04342 - 9199

24/7 STADTWERKE KIEL
Ihre Energie vor Ort.
Markt 12 / 24211 Preetz
Montag bis Freitag 8:00 bis 13:00 Uhr
Donnerstag 14:00 bis 18:00 Uhr

TANJA'S FASHION SHOP
Preetz
Lange Brückstraße 30

Tee-Ecke
Tee-Ecke Preetz
Lange Brückstr. 3a
www.tee-ecke-preetz.de
Tee ◦ Kaffee ◦ Gewürze
Süßwaren ◦ Präsente

Ist die Uhr entzwei, bringen Sie sie vorbei.
Uhren & Schmuck
Schumacher GbR
Lange Brückstraße 18 · Preetz
Tel. 0 43 42 / 50 05

WALLUSCHECK
MODEBOUTIQUE
Kompetenz in Mode
Bahnhofstr.6 · Preetz · 04342-2637

Was das Herz begehrt
Mode-und Wohnaccessoires
Kirchenstr. 42 · 24211 Preetz
Tel. + Fax: 0 43 42 / 7 88 89 89

ZWEIRAD HANNSS
24211 Preetz
Schellhorner Straße 6
Tel. (0 43 42) 88 96 99

# Autohaus Lepthien

– Kfz-Meisterbetrieb – **24211 Preetz · Industriestraße 1**
Tel. (0 43 42) 871 88 oder 871 89

## Kfz An- und Verkauf

- Leihwagen für Umzüge
- Pkw Leihwagen
- Trailer für Autotransport
- Anhänger-Verleih
- Kfz-Reparatur aller Fabrikate
- HU + AU jeden Tag

---

**AUTO SERVICE SCHULZ** Ihr Ford -Service-Partner
www.auto-service-schulz.de

- Neu- und Gebrauchtwagen (auch EU-Fahrzeuge)
- Inspektion und Reparatur aller Fahrzeugmarken
- Reifeneinlagerung möglich
- HU / AU Prüfungsabnahme nach Absprache
- Anhängerkupplung inkl. Anbau

***Winterreifen***
***für Pkw & Kleintransporter***
***bis zu 30% Rabatt***

Hamburger Straße 28 · Plön · Tel. 0 45 22 / 37 01

---

**Service und Reparatur**
**für alle Fabrikate**
**– auch für Anhänger –**

DEKRA
Mittwoch + Freitag

EHM
Ihre Kfz-Werkstatt in Plön

Inh. Mike Russ

Gartenstraße 7 · 24306 Plön
Tel. 0 45 22 / 49 68

---

# Mittwoch ist reporter-Tag!

---

AUTO WERKSTATT Hallo Nachbar ... nur 1x in Deutschland - aber ganz in Ihrer Nähe!

**Kfz-Meisterbetrieb Fabian Lübke**

Kührener Straße 97 · 24211 Preetz
Tel. 0 43 42 /35 74 · Fax: 0 43 42 / 85 14 40

Öffnungszeiten: Montag bis Freitag: 7.30 bis 18.00 Uhr
AU/HU: Montag bis Donnerstag (durchgeführt von der KÜS aus Plön)

---

**Auto-Export**
Ankauf PKW/LKW/Busse usw.
Mo. - So. Tel. 0173 - 24 55 878
**Bitte alles anbieten!**
Wir freuen uns auf Ihren Anruf!

---

**draM**
der reporter mehr drin
am Mittwoch

---

**Am Hafen bekommen Sie die höchsten Preise für Ihr Auto.**
Anrufen und wir kommen vorbei.
04561 / 717 21 72
01522 / 618 17 00
ELHALIMY

---

http://www.der-reporter.info

---

Der OPEL CORSA
MIT RIESEN PREISVORTEIL
Wir leben Autos.

**CORSA ACTIVE Tageszulassungen 11/2013 zu Opel-Blitz-Vorteilspreisen mit:**

exklusiven LM-Felgen, Klimaanlage, Radio CD 30 MP3, Bordcomputer, Funkzentralverriegelung, Geschwindigkeitsregler, el. Fensterheber, el. Außenspiegel, Frachtkosten, uvm.

**Unser Barpreisangebot**

für den Opel Corsa Active, 3-Türer mit 1.2 ecoFLEX, 51 kW
schon ab **10.490,– €**

Kraftstoffverbrauch in l/100 km, innerorts: 7,2, außerorts: 4,5, kombiniert: 5,5; CO2-Emissionen, kombiniert: 129 g/km (gemäß VO (EG) Nr. 715/2007). Effizienzklasse D

ESTORFF
**Autohaus Estorff GmbH & Co.KG**
Rautenbergstraße 38, 24306 Plön,
Telefon 04522 / 9011, Fax 04522 / 9010,
info@estorff.de

---

Phillip Prüß
Kfz-Mechatroniker

**Phillip und wir starten mit einem Angebot für Sie ins neue Jahr!**

***1 Liter Öl gratis***

**Das neue Jahr beginnt gut. Bei Abgabe dieser Anzeige erhalten Sie bei einer Inspektion oder einem Ölwechsel in unserer Werkstatt 1 Liter Öl kostenlos. Beispiel: Ihr Wagen benötigt 4 Liter Öl, sie zahlen nur 3 Liter.**

# B&B Auto-Service GmbH

**Kfz-Meisterwerkstatt**
**Pannen- und Abschleppdienst**

**An der B76, Nr. 4 – 24306 Plön – 04522/760006**
**www.autowerkstattploen.de**

B&B - AUTO-SERVICE PLÖN

# Sicher ans Ziel

## Navi: Freundliche Beifahrerstimme und GPS

***Kreis Plön*** *(t)*. Mit einem „Sie haben Ihr Ziel erreicht“ enden meistens die Fahrten, die mit einfachen Richtungsanweisungen im Navi begonnen haben. In einem recht bestimmenden Tonfall kann es aber passieren, dass zwischendurch die Stimme aus dem Navi den Fahrer zum Wenden zwingen will, wenn er vermeintlich fälschlicherweise den Rat nicht befolgt hat. Auf www.ratgeber-verkehrssicherheit.de wird nun eine neue Generation von Navigationsgeräten beschrieben, die sich auch in solchen Situationen nicht wie ein beharrliches Computerprogramm anhören, sondern wie ein netter Beifahrer. Moderne GPS-Technik verbindet der Hersteller in diesem Fall mit alltäglichen Orientierungsmarken.

### Fahranweisungen im Alltagsformat

Das Zauberwort heißt „Real Navigation“. So nennt sich die Technik, die nicht mehr wie ein Fahrlehrer die nächstmögliche Rechtsabbiegemöglichkeit ansagt, sondern Straßennamen verwendet und auf markante Gebäude in der Nähe hinweist. „An der Kirche rechts abbiegen“, erklärt das GPS-Gerät und zeigt auch in der bildlichen Darstellung des Fahrspurassistenten, wo es langgeht. Wechselt man in eine Ausfahrt, wird dies mit einer Kamerafahrt begleitet und nicht nur aus der kartografischen Vogelperspektive gezeigt. So macht das Navi es den Autofahrern leichter, sich zu orientieren - und das alles mit einer auf angenehme Weise echt klingenden Stimme.

### Schlauer Beifahrer

Wer mit der neuen Navigationstechnik unterwegs ist, hat einen elektronischen Beifahrer, der auf alles reagieren kann. Neuigkeiten aus dem Verkehrsdienst etwa kündigt das Gerät dem Fahrer sprachlich an. Der Fahrer kann dann per Sprachsteuerung bei Bedarf darauf eingehen und eine alternative Route suchen lassen. Mit diesem modernen Weg-Finder ist man aber nicht nur vor Staus sicher, man kann sich auch Restaurants, Rasthöfe und Museen in der Nähe ansagen lassen. Außerdem besitzt das Navigationsgerät mit einer speziellen App so etwas wie eine Schnittstelle zum Smartphone und bekommt Zugriff auf verschiedene Datendienste zu Radarkontrollen oder den neuesten Wetterdaten entlang der Route. So lotst die freundliche Stimme nicht nur zum Zielort, sondern räumt dem Fahrer fast jedes Hindernis aus dem Weg.

SIMPLY CLEVER

ŠKODA

**ŠKODA.** Sofort entscheiden, sofort mitnehmen: Unser günstiger ŠKODA Fabia, direkt verfügbar und frisch zugelassen. Kommen Sie am besten gleich vorbei. Steigen Sie ein und fahren Sie sofort los. Zum Beispiel mit dem Fabia Combi. Bei uns ab 11.890,– €

Kraftstoffverbrauch für den ŠKODA Fabia Combi 1,2 l, 51 kW (69 PS), in l/100 km, innerorts: 7,3; außerorts: 4,5; kombiniert: 5,5; $CO_2$-Emission, kombiniert: 128 g/km (gemäß VO (EG) Nr. 715/2007), Effizienzklasse D

[1] Preisvorteil gegenüber der UPE des Herstellers.

**ŠKODA Zentrum Lübeck**
Berliner Straße 4–6
23560 Lübeck
Tel.: 0451 8801-313
Fax: 0451 8801-397
info@skoda-luebeck.de
www.skoda-luebeck.de

**Senger Holstein GmbH**
Lübecker Landstraße 57–59
23701 Eutin
Tel.: 04521 7029-18
Fax: 04521 7029-66
info@skoda-eutin.de
www.skoda-eutin.de

**Senger Holstein GmbH**
Lindhofstraße 13–15
23795 Bad Segeberg
Tel.: 04551 8872-0
Fax: 04551 8872-38
info@skoda-bad-segeberg.de
www.skoda-bad-segeberg.de

# Qualitätsgebrauchtwagen aus der Region

**Alle Fahrzeuge TÜV-geprüft – zum Teil mit Garantie • Finanzierung • Inzahlungnahme**

## CHRYSLER

**PT Cruiser 2.0i,** 11/02, 104 kW, blau-metallic, el. SD., el. FH, Winterreifen, Sitzheizung **3.950,–** AH Estorff

## BMW

**540i Touring Vollausst.,** 07/97, 210 kW, schwarz, Leder schwarz, Xenon, Navi, Klima, Schiebedach, 8x Alu, beheiztes Lenkrad mit Multifunktion **3.499,–** Herborth Mobile


KANIA
Mobilität hat einen Namen
Kania GmbH
Industriestr. 8 · 23701 Eutin
Tel. 0 45 21 / 70 99 70

OHLA AUTOMOBILE
Ihr Vertrauen ist unsere Motivation
OHLA-AUTOMOBILE GmbH
Freier Händler · Verkauf aller Marken
Kieler Straße 29 • 24321 Lütjenburg
Tel. 0 43 81 / 4 05 70 · www.OHLA.de

ESTORFF
Autohaus Estorff GmbH & Co.KG
Rautenbergstr. 38 · 24306 Plön
Tel. 04522 / 9011, Fax 9010,
info@estorff.de

Autohaus DOOSE
Klüver Kamp 7 in Kalübbe
Tel. 0 45 26 / 5 98
MITSUBISHI MOTORS
www.mitsubishi-doose.de
E-Mail: mitsubishi-doose@t-online.de

MILKO HERBORTH MOBILE
Plöner Chausee 22
24326 Ascheberg
Tel. 04526 / 33 99 80
www.herborth-mobile.de

JESSEN
Gebr. Jessen GmbH
Ihr Opel-Partner seit 1917!
Kieler Str. 33 / Klosterstr. 21
24211 Preetz
Telefon 04342/8584-0 · Fax 8584-25
opel.jessen@freenet.de
www.opelhaendler.de/jessen-preetz


## FIAT

**500 Cabrio Lounge,** 08/10, 51 kW, 67.100 km, met.-grau, ABS, Radio/CD, MP3, Chrompaket, Einparkhilfe. el. Faltdach, el. FH v., Klima, Lederlenkrad, LM-Felgen, NSW, SV, Soundsystem Interscope **9.890,–** AH Kania

## FORD

**Fiesta 1.25 Trend,** 08/10, 44 kW, 58.500 km, coloradorot, Audiosystem m. CD, Klima, ABS, ESP, el. FH vorn, Servo, ZV m. FB **6.990,–** AH Kania

**Focus 1.6 TDCi,** DPF, 11/10, 80 kW, 97.900 km, met.-pantherschwarz, el. FH, ABS, Audiosystem 6000 CD, ESP, Tempomat, Klima, Servo, Sportsitze v., ZV m. FB **9.690,–** AH Kania

**C-Max 1.6 Ti-VCT Trend,** 12/10, 92 kW, 26.600 km, frostweiß, ABS, Audio CD, ESP, el. FH 4-fach, Klima, Heckleuchten LED, Servo, ZV m. FB, Sitzheizg. vorn **13.990,–** AH Kania

**B-Max 1.5 TDCi Trend DPF,** 07/12, 55 kW, 9900 km, polarsilber-met., Klima, Freisprecheinr., Bluetooth, ABS, ASR, BC, ESP, el. FH, Schiebetüren beids., ZV m. FB **14.990,–** AH Kania

**Kuga 2.0 TDCi Trend 4x2,** 10/08, 100 kW, 73.100 km, chili-met., LM-Felgen 7,5x17, Parkpilot v.+h., ABS, ASR, ESP, Klima, el. FH v.+h., Power Key Free-Startfunktion, ZV m. FB, Sitzhzg. **14.990,–** AH Kania

## HYUNDAI

**i20 1.2 FIFA WM Edition,** 08/11, 46.757 km, 57 kW, silber-met., ABS, Airb., Rad./CD/MP3, Einparkhilfe, WFS, el. Sp. uvm. **7.450,–** AH Jessen

**Tucson 2.0 GLS 2WD,** 01/06, 104 kW, 95.800 km, schwarz, AHK, Alarmanl. m. FB, ABS, DR, Sitzhzg. v., ESP, Lederausstatt., el. FH, LM, Nebel, Servo, Trakt.-Kontr. **7.890,–** AH Kania

**i20,** 06/12, 57 kW, silber, Standheiz., Sitzheiz., Klimaautom., Parkpilot **8.950,–** AH Estorff

## MERCEDES

**A 140,** 07/00, 60 kW, blaumet., Klima, Sitzheizung, Winterräder, ABS, CD **2.499,–** Herborth Mobile

**E 280 Lim. Aut. Avantgarde,** 10/97, 150 kW, silber, Leder, Klima, Sitzheizg., Winterräder, Alu-Sommerräder, Schiebedach, Xenon **3.499,–** Herborth Mobile

**C 200 T Autom.,** 07/01, 120 kW, schwarz, Schiebedach, Klima, Leder schwarz, Tempomat, Sitzhzg., Alu, Winterräder, Inspektion lückenlos **3.499,–** Herborth Mobile

**A 160 Elegance Autom.,** 07/03, 75 kW, Sitzhzg., Klima, Winterräder **4.750,–** AH Estorff

**C 180 K Automatik,** 02/08, 38 Tkm, schwarz, Navi, Sitzheiz., PDC vorn u. hi., LM, Tempomat **15.980,–** OHLA-AUTOMOBILE GmbH

**C 220 T CDI Automatik,** 07/08, 110 Tkm, schwarz, Navi, Sitzheizung, Schiebedach, PDC, LM, Tempomat **15.980,–** OHLA-AUTOMOBILE GmbH

## MITSUBISHI

**Space Wagon 2400 „Motion Plus" GDi,** 08/03, 110 kW, silber, Klima, ZV **4.900,–** Autohaus Doose

## NISSAN

**Note 1.4 acenta,** 12/06, 68.200 km, 65 kW, silber-met., ABS, Airbags, Klima, SV, Alu, BC, ESP, Multif.-Lenkr., NSW uvm. **5.990,–** AH Jessen

## OPEL

**Vectra C 1.8i,** 4-trg., 04/04, 90 kW, lichtsilber, Klimaautom., AHK, Parkpilot, Winterräder **4.750,–** AH Estorff

**Astra Coupé 2.2i,** 08/02, 108 kW, mirage, Front-, Heck-, Seitenspoiler, Gewindefahrwerk, Xenon-Scheinwerfer **5.450,–** AH Estorff

**Astra GTC 1.4i,** 3-türig, 05/05, 66 kW, silbermet., Tempomat, ESP, Radio, Sportfahrwerk, LM-Felgen, 6x Airbag **5.750,–** AH Estorff

**Astra 1.6 Edition,** 11/06, 87.587 km, 77 kW, schwarz-met., ABS, Airb., Klima, Servo, el. FH, ZV, WFS, Trakt.-Kontr., Tempomat, ESP, MP3, Multif.-Lenkr., el. Sp. uvm. **6.450,–** AH Jessen

**Meriva Cosmo 1.7 CDTi 6-Gang,** 09/07, 74 kW, graublau-met., Klimaautom., Sitzhzg. vorn, Lederlenkrad, CD/MP3, ESP **6.750,–** AH Estorff

**Astra 1.6 Car. Sport,** 03/07, 77 kW, schwarzmetallic, AHK, Navi, Klimaautomatik, Alu **6.950,–** AH Estorff

**Astra Edition 1.3i CDTi 6-Gang,** 09/07, 66 kW, silber, Klima, Sichtpaket, Tempomat **6.950,–** AH Estorff

**Zafira 1.6 Edition,** 11/05, 100.036 km, 77 kW, starsilber-met., el. Außensp., ESP, WFS, DR, Radio, Multif.-Lenkr. uvm. **6.990,–** AH Jessen

**Meriva 1.8 16V Catch me now,** Leder, 92 kW, 10/07, 86.500 km, saphirschwarz-met., Lederlenkr. Multif., Spiegel beh. u. autom. anklappb., NSW, Einparkh., ESP uvm. **7.390,–** AH Jessen

**Vectra 1.9 CDTi Car.,** 08/07, 88 kW, misty-morning, AHK, Navi, Sitzheiz., Klimaautom., FSE **7.450,–** AH Estorff

**Corsa 5-tür. 1.2 16V ecoFLEX Edition 111 Jahre,** 11/10, 53.600 km, 51 kW, grün-met., ABS, Airb., Klima, Servo, Rado/CD, el. Spiegel, BC, Tempomat, ESP uvm. **7.790,–** AH Jessen

**Meriva 1.6i Innov.,** 02/09, 77 kW, silber, Easytronic, Klimaautom., Sitzheiz., Tempomat, Parkpilot **8.250,–** AH Estorff

**Zafira 1.8i Edition,** 03/06, 103 kW, 59 Tkm, grau-metallic, AHK, Navi, Klimaautomatik, Tempomat **8.450,–** AH Estorff

**Corsa Innov. 1.4i,** 06/10, 64 kW, muskatgrau, BC, Klima, Tempomat, Nebel, Winterpaket, AFL **8.450,–** AH Estorff

**Corsa 1.2 Edition 111 Jahre,** Klima, Tempomat, 01/11, 51 kW, 24.800 km, ABS, BC, CD, ESP, el. FH, Isofix, Klima, MP3, metallic, NR, SV, ZV uvm. **7.980,–** OHLA-AUTOMOBILE GmbH

**Astra GTC Innov. 1.6,** 05/09, 85 kW, schwarz-met., Xenon-AFL, Klimaautom., Parkpilot, Alu, 8-fach bereift **8.450,–** AH Estorff

## OPEL

**Agila Edition 1.0i,** 01/11, 48 kW, schwarz-met., Klima, Winterreifen auf LM, Sitzheizung **8.750,–** AH Estorff

**Astra 1.6 Sel. 110 Jahre,** 5-trg., 09/09, 85 kW, karbongrau, 28.316 km, Klima, Radio/CD, ESP, el. FH **8.950,–** AH Estorff

**Zafira OPC 2.0 Turbo,** 04/06, 177 kW, schwarz-met., Leder, Navi, IDS Plus-Fahrwerk, Recaro-Sitze, Alu **9.450,–** AH Estorff

**Corsa Edition 150 Jahre 1.4,** 03/13, 74 kW, magmarot, Klima, Sitz- u. Lenkradheizung, Allwetterreifen, el. FH+Außenspiegel, Alu **9.750,–** AH Estorff

**Astra 1.6 Caravan Selection 110 Jahre,** AHK abnehmb., 12/09, 59.775 km, 85 kW, 8x Airbag, el. Außensp., Radio CD 30 MP3, karbongrau-met., Alu, WFS, ESP uvm. **9.850,–** AH Jessen

**Astra 1.6i Caravan Edition,** 03/10, 85 kW, lichtsilber, autom. Klimaanlage, Regensensor, Parkpilot, Tempomat **9.950,–** AH Estorff

**Meriva B 1.4 Turbo Innov.,** 08/10, 88 kW, muskatgrau, BC, Klimaautom., Parkpilot, Sitz- u. Lenkradheizung, Tempomat **9.950,–** AH Estorff

**Astra Twin Top 1.8i,** 10/07, 103 kW, schwarz-met., Automatik, Klimaautom., BC, Radio/CD 40 Opera **10.450,–** AH Estorff

**Corsa 1.2 16V ecoFLEX Active,** 06/13, 2.100 km, 51 kW, silbersee-met., ABS, Airbags, Klima, Rad./CD/MP3, Alu, NSW, BC, ESP, Licht- u. Regensensor, el. Spiegel uvm. **11.450,–** AH Jessen

**Meriva 1.4 ecoFLEX Innovation,** 10/10, 64.750 km, 88 kW, muskatgrau-met., Designräd., Lenkradheiz., Sichtpaket, Leder, Servo, el. FH, Einparkhilfe, Kurvenlicht uvm. **11.490,–** AH Jessen

**Astra J 1.6 Edition,** 5-trg., 01/10, 85 kW, schwarz-met., 15.000 km, Klima, Alu, Rad./CD, NSW, Tempomat **11.950,–** AH Estorff

**Adam 1.2 Slam,** 01/13, 51 kW, 5 Tkm, fire red, ABS, Airbags, Klima, Leder, Radio/CD, Servo, el. FH, Alu, ZV, Navi uvm. **13.490,–** AH Jessen

**Astra 1.4 Turbo Sports Tourer Active,** 6-Gang, 04/13, 9 Tkm, 88 kW, azurblau-met., 1. Hd., ABS, Airbags, Klima, Radio, Alu, DR, Klimaautom., BC, ESP, MP3 uvm. **18.990,–** AH Jessen

**Mokka 1.4 Turbo ecoFLEX Start/Stop 4x4 Edition,** 03/13, 6 Tkm, 103 kW, eisblau-met., ABS, Airbags, DR, Alarm, Alu, ZV, NSW, WFS, Trakt.-Kontr., BC, ESP, MP3 uvm. **19.990,–** AH Jessen

**Zafira Tourer Innov. 2.0 CDTi Autom.,** 118 kW, 08/12, 13.917 km, silbersee, adapt. Licht, Regensens., Klimaautom., ESP, Parkpilot, LED, Lenkradhz., BC, 7 Lautspr. **23.950,–** AH Estorff

## RENAULT

**Mégane Grandtour 1.6,** 05/04, 83 kW, blaumet., Klimaautom., AHK, 8-fach bereift **4.450,–** AH Estorff

**Scénic 1.9,** Klima, AHK, Sitzheizung, 05/06, 81 kW, 141.100 kim, ABS, Airbags, Klima, Servo, BC, Panoramadach uvm. **4.990,–** AH Jessen

## Qualitätsgebrauchtwagen aus der Region

Alle Fahrzeuge TÜV-geprüft – zum Teil mit Garantie • Finanzierung • Inzahlungnahme

### SMART

**Roadster,** 08/03, 60 kW, 71.500 km, blau/silber, Audiosystem CD, Klima, Tempomat, Regen-/Lichtsensor, Sitzhzg., Sonderpaket, ABS, ESP, el. FH, LM, Kofferträger Alu **5.390,–** AH Kania

**ForTwo Coupé MHD,** 09/10, 45 kW, 33.400 km, silber/schwarz, Bodypanel silber-met., el. FH, Wi.-Rfn., ABS, ESP, Start-/Stop-nlage, Micro Hybrid Drive, ZV m. FB **5.990,–** AH Kania

### VW

**Polo 1.0,** 06/99, 44 kW. blau, 2x Airbags, ABS, Servo, Schiebedach, Winterräder **999,–** Herborth Mobile

**Polo 1.2,** 05/02, 40 kW, 3 Türen, blau, Ganzjahresreifen, ABS, Servo **2.499,–** Herborth Mobile

### VW

**Polo 1,0 Lim. Edition,** 09/01, Facelift, 37 kW, schwarz,Alu,2xAirbag,ABS,Servo,Schiebedach, ZV, Sitzhzg., Winterräder, Inspektion lückenlos **2.799,–** Herborth Mobile

**Golf IV1.6 Autom.,** 08/02, 75 kW, silber, Climatronic, 4 Türen, Alu-Sommeräder, Winterräder, lückenlos Inspektion **3.799,–** Herborth Mobile

**Golf Plus 1.4 Trendline,** 03/05, 126 Tkm, schwarz, Klimaautom., AHK, 8-fach bereift **5.980,–** OHLA-AUTOMOBILE GmbH

**Polo 1.2,** 07/05, 47 kW, 62 Tkm, schwarz, 5 Türen, Klima, ZV, Winterpaket, Ganzjahresreifen, RDC, ABS, Service neu **5.999,–** Herborth Mobile

**T5 Multivan Autom.,** 05/09, 96 kW, 91 Tkm, silber-met., Navi, Klima, 7 Sitze, Einparkhilfe uvm. **23.980,–** OHLA-AUTOMOBILE GmbH

## Automarkt

**Neuwertige** WR, Snowtrack 3, 175/70 R13 auf Felge, für Golf 3, 100,- € Tel. 04523-990656

**Kleinanzeigen aufgeben unter www.der-reporter.info**

**Deutscher Autohandel kauft Pkw, Transporter u.s.w.**
auch defekt, sofortige Abmeldung
Tel. 01 72 / 4 10 40 99 oder
0 45 24 / 7 00 95 78

## Fahrzeugtechnik Bieber

Inh. Kfz-Meister Sascha Bieber
Kfz-Reparaturen aller Fabrikate
Einbau von Autogas-Anlagen
Reifen- und Felgenservice Unfallschaden-Komplettservice
Pohnsdorfer Straße 26 - 24211 Preetz - Tel. 04342 / 308 756
www.fahrzeugtechnik-bieber.de

## AUTOTEILE BERNDT

für Hobbyschrauber und KFZ-Werkstätten

DIE LEUCHTE DES NORDENS

Praktischer LED Eiskratzer mit Beleuchtung nur 3,75 €

Standard-Starterbatterie pro Ah 1 €
Angebot gilt für Standardgrößen - zzgl. Pfand
Pfandzahlung entfällt, bei Rückgabe der Altbatterie

3 Jahre Garantie

* Angebote gültig bis 11.01.2014 solange der Vorrat reicht

Montag-Freitag 7:00-19.00 Uhr
Samstag 7:00-14:00 Uhr

Preetz, Kührener Str. 147A
autoteileberndt@t-online.de
☎ 0 43 42 - 85 80 280

GRATIS-GUTSCHEIN · nur 1x pro Person

**Gutschein ausschneiden**
1/2 Liter Konzentrat für Scheibenwaschanlagen mit Frostschutz
gratis (kostenlos ohne Kaufzwang)
einfach abholen bis zum 11.01.2014

## OPEL INSPEKTION

BESSER GLEICH DAS ORIGINAL.

Wir leben Autos.

Bei uns erhalten Sie höchste Servicequalität zum günstigen Preis – davon profitieren Sie und Ihr Opel.

**UNSER ANGEBOT**

kleine Inspektion
ab 49,– €[1]

[1] Gilt für mindestens ein Modell. Kleine Inspektion ab 49,– €, zzgl. Material und Zusatzarbeiten. Für alle Opel Fahrzeuge drei Jahre und älter. Fragen Sie uns.

Opel Service

**JESSEN**
Gebr. Jessen GmbH
**Ihr Opel-Partner seit 1917!**
Kieler Str. 33 / Klosterstr. 21
24211 Preetz
Telefon 04342 / 8584-0 · Fax 8584-25
opel.jessen@freenet.de
www.opelhaendler.de/jessen_preetz

**Maler**
günstig, mit Erfahrung
**(spachteln, tapezieren, Laminat)**
sucht Aufträge.
**Tel. 01 52 / 28 91 55 20**

**PC-/Bürotätigkeit**
selbst. von zu Hause aus!
18 € / Std. möglich
www.nowok-partner.de

Suchen zu sofort
**Verkäufer/in**
für
Fahrverkauf/Wochenmarkt,
Führerschein erforderlich
***Bäckerei Jess***
Tel. 0 45 22 - 24 97

## Stellenmarkt

**Wer möchte sein Taschengeld aufbessern?**
Wir suchen **Austräger**
für unsere reporter-Verteilung in
- **Schellhorn**
- **Kleinneudorf/ Waldshagen**
- **Dörnick / Karpe / Röhrtang / Liesch**

der reporter
Bewerbungen (Mindestalter 14 Jahre, auch Frührentner und Rentner) bitte unter **Tel. 0 45 21 / 70 11-0.**

**Gesucht – gefunden!**
Mit einer Anzeige im reporter kein Problem!

**Professionelle Malerarbeiten preiswert und zuverlässig. Setzen Sie sich gern mit mir in Verbindung. Tel. 0157-71894376**

**Flexible** Studentin sucht Job in Plön und Umgebung. Tel. 04522-9784109

**Dogsitting/Housesitting** von Tierarzthelferin. Tel. 04522-7984109

**Weiterbildung für Berufskraftfahrer,**
ADR-, BefErlV, EfbV-, BetrBAbf-, AbfHändler- u. Makler-Kurse u.v.m.
**Piehl UmweltManagement**
Infos und Anmeldung:
Tel. 0 45 25 / 64 29 64
oder www.piehl.com

**Maler- und Lackierarbeiten, Wärmedämmung, preiswert und sauber. Tel. 0172/7702018**

**Elektroinstallateur sucht Arbeit. Alle E-Arbeiten, SAT-Anlagen, Neu- und Umbauten. Setzen Sie sich gern mit mir in Verbindung. Tel. 01525-1590100**

**Maler-Bodenleger** (Frühr.) su. Arbeit/Nebenbeschäftigung. Tel. 0451-88369813, 0176-66580859

**Maler (Frührentner) sucht Arbeit. Tel. 01577/3843670**

**Mediengestalter**, Fotograf, Webdesigner und Grafiker zieht nach Plön und sucht im Umkreis eine Anstellung. www.goodpixx.de, Tel. 0163-7632676

**Fliesenleger sucht Arbeit. Bin zuverlässig, sauber und kompetent, Tel. 0174/4579216**

# IMMOBILIEN

## Verkäufe

**Cafe-Hotel-Restaurant**, Ostsee Objekt: Großes Haus, ca. 18 Zimmer, Lage: Ostsee/Hochwachter Bucht, an der B202, Wohnfläche 620 qm, Grundstück 1640 qm, Parkplatz: ca. 20 Autos, große Terrasse, Verkauf mit Inventar. Altes und neues Haus sind miteinander verbunden. Verkauf z. B. Pension, Büro, Praxis, Massage... Preis Verhandlungssache! 380.000 . Chiffre 136660

**FLIESEN-BEKO**
Ausführung von Fliesen- und Natursteinarbeiten
Tel. 01 72 / 4 08 34 63
oder 0 45 27 / 18 14

Rosenbaum
Inhaber: Holger Weineck
- **Umzüge**
- **Lagerung**
- **Transporte**
- **Packarbeiten**

Tel.: 04522 - 60011
www.spedition-rosenbaum.de

*Hier könnte Ihre Anzeige stehen. Lassen Sie sich von uns beraten.*
*0 45 21 / 70 11 - 0*
der reporter

**Rent a Helper**
Dienstleistungen von A-Z
**A**llround **S**ervice im **K**reis **P**lön
**U.F.F. Herrndorff**
**Waldweg 3a · 24211 Preetz**
**☎ 0 43 42 - 88 91 35**

## Vermietung

**Sonn. 2**,5 Zi.-Whg. in Plön im 2 Fam.-Haus, ca. 70 qm zum 01.02.2014 zu vermieten. Garten, Terr. u. einen schönen Blick. Kaltmiete 500,- € + NK+ MS. Tel. 04522/508947

**Zentrum** Plön, 93 qm Gewerberäume, vielseitig verwendbar, 796,- € kalt. Tel. 04821-41265 oder 04522-789665, www.schwentinehaus-ploen.de

**Resthof**, Nähe Ahrensbök, 4-Zi-Whg, 140 qm, eig. Zugang, 2 Bäder, EBK, Balk., an ruh. Paar/Fam., 650,- € + NK, MS, Tel. 04525/4934848 (AB)

**Ruh. 4** Zi-Whg in Malente sof. zu verm., ca. 170 qm, WDB, Gä-WC, EBK, kl. Garage, Gartenanl., 2 WG, 890,- € KM + NK + MS. Tel. 04521-849839

**Roge bei** Neustadt & Sierksdorf, 2,5-Zi.-DG-Whg., 60 qm, EBK, neu verl. Laminatboden, 350,- € + 220,- € NK + KT 2 WM, super Blick + ruhig. Tel. 0172-4384389

**Wohnen** wie im eigenen Haus! Kasseedorf bei Eutin, 84 qm, 2,5 Zi., teilw. überd. Terr. (30 qm), Fussb.-Hzg., 3-fach Vergl., EBK, 5 Min. nach Eutin, Rasen und Blumengarten, an Single. 450,- € KM + NK. Immowelt Online-ID-Nr.: 2XLTV3R od. 01520-6636486

**Plön, 3** Zi. Whg., Neubau, ELW in Stadtvilla. 73 qm, Duschbad, EBK, Terrasse + Balkon. Keine Tiere. 1 Stellplatz, Schuppen. 600,- € KM + 100,- € NK. Ab 1.2. frei. Handy 01577-1579396

***Störungsdienst Öl- und Gasfeuerungsanlagen***
**Schmidt**
**HEIZUNG · SANITÄR**
Weidestraße 51 · 23701 Eutin
**Tel. (0 45 21) 7 22 39** · Fax 7 47 60

## Vermietung

**Plön, Prinzenstr.**, 2-Zi-Whg., 57 qm, ruhige Lage, Top-Ausstattung., EBK, Laminat, SW-Balkon, sofort zu verm. Tel. 04522-9104

**Eutin, Plöner** Str., großzügige 2 Zi-Whg, 70 qm, Fahrstuhl, EBK, 435,- € zzgl. NK 165,- € Tel. 04551/879 892

## Vermietung

**Bad Malente/NäheOrtsmitte**, Sackgasse: Maisonette-Whg, 78 qm, DB, EBK, Süd-Loggia, Pkw-Stellpl., Gartennutzung, sep. Waschkü.+ Trockenkeller, KM 420,- € + NK+ 2 MM MK, ab 01.01. frei. Tel. 04523-880023 od. -3667, 0151-23535244

der reporter Finden Sie die perfekte Immobilie in Ihrer Region:
**www.ostsee.immowelt.de**

# VR Bank Ostholstein Nord - Plön eG Immobilien

**„Alte Schmiede“ rustikale Fachwerkkate in Kirchnüchel-Altharmhorst**, ca. 130 m² Wohnfl., 5,5 Zi., EBK, Vollbad, Kamin, Bj. ca. 1800, ab 2002 umfangr. renoviert und modernisiert, vieles erneuert, 2.610 m² Grdst. **KP: 138.000,- €**

**Wir suchen für unsere Kunden**
**EFH, DHH, RH, MFH, ETW + Gewerbeobjekte**
**in Plön und Umgebung.**
**Seriöse Marktbewertung Ihrer Immobilie!**

**„... mit Blick auf den Postsee“ ETW in Preetz**, ca. 86 m² Wohnfl., 2,5 Zi., Süd-Balkon, Vollbad, EBK, Abstellraum, 7. OG, Garage, Kellerbox
**KP 109.000,- €**

**„Schnäppchenjäger“ EFH in Högsdorf**, Nähe Lütjenburg, ca. 120 m² Wohnfl. zzgl. ca. 55 m² Nutzfl., 6 Zi., Küche ohne EBK, Vollbad, Vollkeller mit 3,5 Räumen, Nebengebäude mit 4 Räumen, ehem. Werkstatt, stark sanierungsbed., Bj. ca. 1955, 1.478 m² Grdst. **KP 55.000,- €**

Wir freuen uns auf Ihren Anruf!
Weitere Angebote auf Anfrage oder im Internet: www.meine-vrbank.de

Büro Lütjenburg · Markt 8–9 · 24321 Lütjenburg
Tel.: 04381 / 909-584, Fax 909-583 · www.meine-vrbank.de


# IMMOBILIEN

## Vermietung

**Roge, Nähe** Neustadt & Sierksdorf, helle renovierte 2-Zi-Whg, 32 qm, neue EBK, frisch renoviertes Bad, Gartenbenutzung, 230,- € + 150,- € NK + KT 2 WM, Neustädter Str., Kontakt unter Tel. 01520-1679709

**Bad Malente** Diekseepromenade 2: 1 Zimmer, Pantryküche, Bad, Balkon, ca. 20 qm, 195,- € kalt. Ab sofort frei. Tel. 0151-59903845

**Direkt** am Kellersee, SW-Lage, mit eig. Bootsteg, 1-Zi.-App., DG, DB, Pantry, Zugang zum See und Bootsteg, Waschmaschine u. Trockner, Stpl. vor dem Haus, sofort frei, 180,- € KM + NK. Tel. 04521/2581 od. -71061

**Helle 4-Zi.-Whg.** Nähe Lensahn, ca. 130 qm, 1. OG, Balkon, EBK u. Bad neu, Garage, ab März zu vermieten. Tel. 04363-2182

**Liensfeld**: 3 Zi., EG, 100 qm, EBK, VB, Garten, Garage, 01.03.14, 500,- € KM + NK + MS. Tel. 01520/8533921

**Eutin, 1-Zi.-Whg.**, zentrale Lage, Du/WC, kl. Küche, Laminat, guter Zustand - an weibl. Person zu sofort od. später zu verm., KM 190,- € + NK/HK 80,- € + MS. 04521/5942.

**Eutin Zentrum**: 3 Zi.-Whg., ca. 65 qm, Küche, DB, Bodenraum, neu renoviert, 400,- € KM + NK + MS. Tel. 0176/90277502

**Plön, Rautenbergstr.**, Geschäftsräume, 40 qm mit Keller + Parkplätze, zum 01.03.2014 zvm. KM 330,- € + NK. Tel. 04522-2398

**1-Zi.-Whg.**, 21qm, Balk./Terr., 329,- € warm, in Malente zvm. Tel. 04523/2020755

**Vermiete** in Tensfeld langfristig Pferdestallungen uvm. für Alleinversorger. 350,- € Tel. 0173/9118456

**Schöne**, sanierte 2 Zi.-Whg., zentrale, ruhige Lage in Malente. EBK, Waschm.-Anschl., neue Bäder, neu gefliest, Zentralheizung, ca. 50 qm 410,- € kalt, ab sofort. Tel. 04523-8803680

**Single-Whg**, 52 qm, 1,5 Zi, Zentrum Eutin, Loggia m. Seeblick, Fahrstuhl, für Senioren gut geeignet, 490,- € kalt. Tel. 04521-1887

**Eutin, 2-Zi.-Whg.**, ca. 65 qm, DB, EBK, ab 01.02.14 zvm., 360,- € KM + NK + MS. Tel. 04521-4792

## Vermietung

**Suche auf** einem gepflegtem Pferde-Resthof eine nette WG-Mitbewohnerin in Tensfeld. 300,- € Tel. 0173/9118456

**Bad Malente**, Rosenstr., ruh. 3 Zi.-Whg. mit Balkon, 1. Etage, mit EBK, WB, Stpl. ab sofort zu verm., KM 480,- € + NK, 3 MM kalt MS, Tel. 0152/38491643.

**Bad Malente**, Olandsweg: 2 Zi.-Wohnung, 54,4 qm, Erdgeschoß, sehr gute, ruhige Wohnlage, Südbalkon mit Blick zum Wald in die Natur, EBK, Vollbad, Abstellraum, Sat.-Anlage, geeignet für Pers., die Ruhe lieben. Kaltmiete 335,- € + NK 125,- € , Garage 35,- € , MS 2 KM, ab 01.02.2014 (auch später) zu verm.. Tel. 04523/6662 ab 20 Uhr, Fax 200478, am Tag Handy 0151/23728255.

**Plön, Tirpitzstr.**, 2 Zi-Whg, 50 qm, kalt 290,- € , WM 405,- € 1.2.14. Tel. 04522-4506

**Sie wollen** sich 2014 verändern? Eine neue Liebe, ein neuer Job, gerade alleine, oder einfach ein Neuanfang?! Biete eine 2-Zi.-Whg. mit Terrasse ab sofort und eine 2,5-Zi.-Whg. ab 01.04.14 in ruhiger S/W-Lage. Sie lieben die Natur, leben gern unweit vom Wald und Eutiner See, etwas ausserhalb, aber nur 4 km in die Innenstadt Eutins. Leider keine Hunde! Bei Interesse: 04521-7613227 o. 0171-7624080

**Zu vermieten**: Garage in Neustadt, Nähe Zentrum. Tel. 04382/1538

**Eutin, Lübecker** Str. 22, Gewerbefläche (Laden, Büro, etc), 75 qm, Tel. 0177-5267968

**Eutin-Neudorf**, 2 Zi., 70 qm, OG, EBK, Balkon, Gä-WC, gr. Abstellr., Autostellpl., 510,- € kalt + 140,- € NK, ab 01.01.2014. Tel. 0174/1922213

**Ascheberg**: helle 3 Zi.-Whg., EG, 90 qm, EBK, VB, Terrasse, Abstellr. innen u. außen, Carport, zu vermieten, KM 525,- € + NK + MS, Tel. 04526-789.

**Halle, 500** qm, gr. Rolltor, Büro, WC, Parkplätze, bei Eutin, 1 Km zu B76, ab 01.05.2014. Tel. 0163-7009980

**Eutin-Neudorf**: 1. OG, MFH, gr. 2-Zi-Whg, 80 qm, m. Balk., Flur, VB, EBK, kein Keller, z. 01.01.14, KM 480,- € + ca. 150,- € NK+ MS. Garage mögl. Tel. 0151-50685601 ab 18:30 Uhr

## Vermietung

**Plön: Kl.** gepfl. RH, ca. 73 qm mit EBK + DB, 3 Zi., voll Unterkellert, gepfl. Garten + Carport in ruh. Lage z. 01.03.14 zvm. KM 535,- € + NK. Tel. 04522-2398

**Möbl. Zimmer** in Eutin/Fissau m. Waschb., Kühlschr., Mitben.: Terrasse, Kü., DB, 290,- € inkl. aller NK sowie Strom, Kaution 2 MoMi., Tel. 04562-8978, 04521-4758, 0171-2110975.

## Mietgesuche

**Angestellter** im öffentlichen Dienst sucht kleine Wohnung in Eutin und Umgebung. Tel. 04523/495128 od. Handy: 0174/3123530

**Suche Lagerhalle, Scheune oder große Garage. Bitte alles anbieten. Tel. 0157-31662972**

**Altbau-Whg** in Eutin ges., mind. 65 qm, bis max. 600,- € WM, Lagerraum!? Tel. 01525-4091703

**Suche dringend** eine 1,5 Zi-Whg od. eine kl. 2 Zi-Whg zum 01.04.2014. Chiffre 136746

## Kaufgesuche

**Familie** sucht von Privat Ein- oder Mehrfamilienhaus im Eutiner/Malenter Stadtgebiet. Tel. 04527/276


Abfallannahme 24306 Kossau
Betriebsgelände Kossau Tel. (0 45 22)
7 – 16.30 Uhr, Sa. 8 – 12 Uhr 746 600
Annahme auch von Bau u. Gartenabfällen.
Container-Service Plön GmbH

Die flinken Wiesel
Hausmeisterdienst, Gebäudereinigung, FeWo., Winterdienst
Tel. 0 43 83 / 518 91 64
oder 0176 / 38 53 79 93

Wir ziehen Sie um!
Maßgeschneiderte Umzüge, Spezialtransporte und Einlagerungen.
Tel. 0 43 42/31 01

Sanitär- und Heizungsbau
Badkomplettsanierung
Solaranlagen
Carsten Schmidt
Uhlandstraße 8 | 23823 Seedorf
(0 45 55) 71 49 06
www.gebaeudedienst-schmidt.de

Wir verwirklichen Wohnträume

- Jedes Haus als Kfw 55 Haus erhältlich
- Frei geplanter Grundriss
- Massiv gemauert
- Abluftwärmepumpe inklusive
- Freie Wahl der Ausstattung
- Kurze Bauzeit

Vereinbaren Sie einen Beratungstermin mit uns!
NAGEL
BAUUNTERNEHMEN NAGEL GMBH
Trentrade 35 Tel. 0 45 26 / 30 07-0
24326 Ascheberg info@nagelbau.de
www.nagelbau.de

# Winterwanderungen durch Malente

***Bad Malente-Gremsmühlen*** *(t).* Malente darf am Dienstag, dem 7. Januar wieder auf ganz besonders charmante Weise entdeckt werden – bei den geführten Winterwanderungen mit dem ortskundigen Wanderführer Otto Lepin. Er führt seine Gäste von 15 bis 17 Uhr durch Malente und bereitet ihnen einen winterlichen Nachmittag an Plätzen, die sie sonst wohl nicht kennengelernt hätten. Otto Lepin führt seine Gäste durch den Kurpark, zur Galerie der Malerin Anne Dörte Meyer und zur Schinkenräucherei Petersen. Am Bootsanleger Lindenallee findet eine Pause mit Kräutertee statt. Die Tour dauert etwa zwei Stunden und hat eine Länge von fünf bis sechs Kilometern.
Treffpunkt ist der Tourismus-Service Malente, Bahnhofstr.3, 23714 Malente. Preis pro Person drei Euro – Anmeldung beim Tourismus-Service Malente, Tel. 04523/98990, Mail: info@bad-malente.de.

# KLEINANZEIGEN

## Ankäufe

**AN- & VERKAUF**

*Gold & Silber Schmuck*
*Omaschmuck • Bruchgold*
*Zahngold • Bernstein-Schmuck*
*Bestecke • Porzellan • altes Glas*
*Uhren • Münzen • Silberleuchter*
*Orden • Urkunden • Postkarten*
*und alles was antik & schön ist.*

***BARGELD SOFORT!***

**das STÖBERLÄDCHEN**
Kirchenstraße 17 • 24211 Preetz
(neben Firma Ettling)
Telefon (0 43 42) 30 93 16

**Sperling** Baddesign
Heizung
Solar

Lütjenburger Str. 82
23714 Bad Malente
**Tel. 0 45 23 / 9 88 20**
www.sperling-malente.de

## Ankäufe

**Suche alten** Buschholzhacker für Zapfwelle, kein Schredder, auch alt, defekt, bitte alles anbieten. Tel. 0172-5394234

**Kleinanzeigen bequem von zu Hause aus online aufgeben unter www.der-reporter.info**

## Bekanntschaften

**Ich suche** einen Mann mit Herz und Verstand und innere Ruhe für eine gemeinsame Zukunft. Ab 70 J. aufwährts. Chiffre 136747

***Partnersuche erfrischend anders!***
Vorgestellt vom NDR-TV
und der Presse
Tel. 04 31 / 2 39 81 34 oder
www.partnerboerse-nord.de

## Möbelmarkt

**Moderne** EBK mit E-Geräten (NP 5.000,- € / 3 J. alt) an Selbstabholer zvk., Preis VHS. Tel. 01520/2553247

**Hochwertige Ledermöbel**
**Fabrikneu, enorm günstig**
Die Lederspezialisten jetzt
in Bordesholm, Heintzestraße 41
Nur Do.-Fr. 13 – 19, Sa. 10 – 14 Uhr
**Info 0 43 22 / 886 56 68**
lederspezialisten-bordesholm.de

**Englische Ledergarnituren und englische Schränke**
***Chesterfield Möbel***
**23730 Neustadt/Sierksdorf, Wagrienring 38**
**Gewerbepark „Neustädter Bucht"**
**www.chesterfield-moebel24.de**
**Tel. 04561 - 71 49 202**
**mobil 0160 - 947 29 880**
**email: rmendig@aol.com**
nur 699,-€
ECHT LEDER
**Betriebsferien vom 22.12.13 bis 10.01.14.**

## Tiermarkt

**Kl. und gr. Heu- und Strohballen zu verk. Anlieferung möglich. Tel. 0171-3630761**

**Sheltiewelpen** mit Pap. aus liebev. Familienzucht ab 23. Jan. zu verk., Tel. 04608-609278, www.shelties-vom-venusgarten.de

**Suche für** meinen 4 jährigen Trakehner Wallach eine alleinige Reiterin. Mein Pferd steht in Klein Kühren. Halle und Reitplatz sind vorhanden. Tel. 04526/380064 od. 0173/2487412

**Heulage-Rundballen** zu verk., Tel. 0172-8755393

## Unterricht/Nachhilfe

**Gitarrenunt. bei Ihnen zu Haus! rueborth.de Tel. 04521/8300637**

**Prof. klass. Gesangsunterricht f. Anf. u. Fortg., Notenkenntn. erforderlich! Erteilt dipl. bühnenerf. Opernsängerin. Probestunde! Tel. 04526/380935**

Hole Möbel, Holzöfen, Matratzen, Pkw, Wohnwg. Rasenmäh., Eisenschrott, Altbatterien, Haushaltsauflösungen 0173/7424424

## Verkäufe

**Ca. 20** Kubik (20000L) Hackschnitzel für 200,- € zu verkaufen. Abholung auf dem Marktplatz am Di., d. 07.01., 80 % trocken. Tel. 0177-3412410

**Trockenes Kaminholz zu verkaufen. Tel: 0175/4148596; web: www.HoBriKo.de**

**Kur in Kolberg in Polen**
**14 Tage ab 429 €!**
Hausabholung inkl.! Hotelprospekte und DVD-Film gratis! Tel. 0048 94 35 55 126
www.kurhotelawangardia.de

**Kaminholz, Holzpellets, Holzbriketts u. Braunkohlebriketts zvk. Tel. 0172/4565534**

**Zu verkaufen: Mutterboden, gesiebt, 20,- € , frei Bau. Tel. 0171/4153409**

Verkauf und Reparatur von
**Elektrorollstühlen/ Scootern**
**Tel. 04 31 / 79 93 91 79**

**Brennholz frisch oder trocken, ab 63,- € /SRM. Tel: 04527/9724472**

**Whirlpool** für 4-6 Personen, SundanceSpas Modell 880, zwei Jahre alt, viele Extras, zu verkaufen. Tel. 04364-470272

**Kaminholz**
trocken, 1A Qualität, liefert
**Fa. Lepthien,** Tel. 0 43 02 / 12 33
od. 01 70 / 5 84 47 44
www.kaminholz-lepthien.de

***Sita's Brautmoden***
Seit 1984
Verleih & Verkauf
zu vernünftigen Preisen
***Ihr persönlicher Termin unter Tel. 0 45 21 - 55 65***
**www.sitas-brautmoden.de**

## Verschiedenes

**Unfallzeugen** gesucht: 24.12.13 zwischen 10:50 Uhr und 11:10 Uhr wurde auf dem Aldiparkplatz Malente unser lemongrüner Seat Ibiza von einem ausparkenden Auto stark beschädigt. Wir sind für jeden Hinweis dankbar: 04523 - 2070135 oder direkt an die Polizeistation Malente

**Massagen für Körper und Seele. Tel. 0175/5451323**

**Kamera-Reparatur-Service**
Reparaturen von Digital- und Analogkameras
25 Jahre
Jürgen Schulze
Plöner Str. 99 · 23701 Eutin
Tel. 0 45 21 / 37 17 · Fax 40 96 06
Mobil 01 72 / 9 41 76 09
Fotoservice-Schulze-Eutin@t-online.de
www.Fotoreparatur-Schulze.de

**Kopiere Ihre Video-Kassetten auf DVD, von Privat. Alle Bandformate, erstklassige Qualität garantiert! Auch für Super8-Filme und Musik-Kassetten auf DVD. Rufen Sie mich für weitere Infos oder Fragen einfach an: 04342/788528**

**VHS und Super 8 und Video 8, Hi8, Betamaxv u. Dia´s u. MC´s auf DVD od. VHS v. Priv. Tel. 04348/2104093**

**Haushaltsauflösung!** Verkaufe div. Möbel, z. B. Esstischgarnitur Eiche rustikal (7 Stühle u. 1 Tisch ausziehb.), 2 Betten Kiefer massiv 90 x 200, elektr. verstellb. Lattenrost 90 x 200, Glasvitrine u. Fernsehtisch Eiche rustikal uvm. Preise VHS. Tel. 0151/21717628

**Altenau/Harz** 3+4 Sterne FeWo, 68+74 qm, 3 Zi., Balkon/Garten, ab 35,- € /Tag. Tel. 04342/82500

**Computer krank? PC-Krankenhaus.de hilft schnell, pünktlich, preiswert! 04521-7979851 + 0151-22635471**

**Zauberei f. Ki.+Erw. Tel. 04521/778745**

**Gürtelrose, Warzen und Flechten bespricht Tel. 0451/281996**

**Kostenlose Abhol. v. Schrott, Hzg.-Anl., Kabel, WaMa, PKW, usw. 04524/7032815; 0174/4729030**

**Klavierstimmen,**
Ausführung sämtlicher
Klavierbauarbeiten
Stefan Schafft, Dannau
Tel. 0 43 83 / 99 96 20

## Zweirad

**KRADBÖRSE**
Paulstraße 10 · 23714 Bad Malente
**0 45 23 / 64 64**
**An- und Verkauf von Motorrädern**
Kaufe ständig Motorräder auf · Inzahlungnahme möglich!
Gute Gebrauchtmaschinen im Angebot!
Internet: www.kradboerse-bad-malente.de
Besichtigungstermine nach tel. Vereinb.: Mo. – Sa. 9–19 Uhr

Kleinanzeigen

## PREETZ

**Ev.-luth. Kirchengemeinde Preetz**

*Kleine Kirche an der Stadtkirche*
**Sonntag, 5. Januar**
9:30 Uhr: Festlicher Gottesdienst zur Jahreslosung mit Pastorin Dr. Katrin Gelder

*Bugenhagenhaus*
**Dienstag, 7. Januar**
9 Uhr: Seniorenfrühstück – um Anmeldung untr 04342-7991100 wird gebeten

*Bodelschwingh-Kirche*
**Sonntag, 5. Januar**
18 Uhr: Abendgottesdienst mit Pasor Gerhard Pfau

**Dienstag, 7. Januar**
10:30 Uhr: Kochen mit Frau Malitz und Frau Rönnau

*Nikodemus-Gemeindehaus*
**Sonntag, 5. Januar**
11 Uhr: Predigtgottesdienst mit Neujahrsempfang, Pastor Lars Kroglowski

**Mittwoch, 8. Januar**
15 Uhr: Seniorennachmittag mit dem Heimatchor, Bildvortrag mit Herrn und Frau Dr. Leske (Aufenthalt in Neu Guinea)

*Gemeindehaus an der Stadtkirche*
**Mittwoch, 8. Januar**
15 Uhr: Seniorennachmittag – Frau Hanna Faehling stellt die Jahrslosung vor

## Arzt-Notdienst

**Plön/Preetz**
Der ärztliche Bereitschaftsdienst bei akuten Gesundheitsprobelemen ist außerhalb der üblichen Sprechstundenzeiten insbesondere an Wochenend- und Feiertagen unter der landesweit einheitlichen Rufnummer **116117** (kostenlos) zu erreichen.
Die zentrale Anlaufpraxis ist die Klinik Preetz, Krankenhaus des Kreises Plön, Am Krankenhaus 5, 24211 Preetz. Öffnungszeiten: Montag, Dienstag und Donnerstag 19 bis 21 Uhr; Mittwoch und Freitag 17 bis 21 Uhr; Samstag, Sonntag und an Feiertagen 10 bis 13 Uhr und 17 bis 21 Uhr.

**Standortärztlicher Bereitschaftsdienst der Bundeswehr Kreis Plön:**
Marinesanitätsstaffel Plön, Ruhleben 30, Plön, Tel. 04522/7650.

**Bereitschaftsdienst der Zahnärzte:**
Der Bereitschaftsdienst der Zahnärzte in Plön und Umgebung für das kommende Wochenende (von Freitag, 15 Uhr, durchgehend bis Montag, 7 Uhr) ist unter dem Ärzte-Notruf für den Kreis Plön unter Tel. 04342/4142 zu erreichen.

## PREETZ

*Kosterkirche/Winerkirche*
**Sonntag, 5. Januar**
10 Uhr: Abendmahlsgottesdienst mit Pastor i. R. Eulenberger

**Katholisches Pfarramt Christus Erlöser**
Hufenweg 19
**Donnerstag, 2. Januar**
16 Uhr: Caritaskonferenz; 17.45 Uhr: Aussetzung; 18.30 Uhr: Heilige Messe

**Samstag, 4. Januar**
17 Uhr: Abschlussgottesdienst Sternsingeraktion

**Sonntag, 5. Januar**
11 Uhr: Familiengottesdienst

Vom **2. bis 4. Januar** werden Kinder als Sternensinger unterwegs sein, um Geld für die Flüchtlingskinder in Malawi zu sammeln. Motto der Aktion: Hoffnung für Flüchtlingskinder in Malawi.

**Leuchtfeuer-Gemeinde Preetz**
Kührener Straße 2
**Sonntag, 5. Januar**
10.30 Uhr: Gottesdienst

## PLÖN

**Ev.-luth. Kirchengemeinde Plön**

*Nikolaikirche*
**Freitag, 3. Januar**
17 Uhr: Jugendkirchenandacht
**Sonntag, 5. Januar**
10 Uhr: Gottesdienst

*Osterkirche*
**Sonntag, 5. Januar**
9 Uhr: Gottesdienst

## Apotheken-Notdienst

**Der Apothekennotdienst beginnt mit Geschäftsschluss, an Sonn- und Feiertagen um 9.00 Uhr.**

**Donnerstag, 2. Januar**
Doc Morris-Apotheke im REAL, Raisdorf, Mergenthalerstr. 13-21, Tel. 04307-938800

**Freitag, 3. Januar**
Löwen-Apotheke, Preetz, Markt 10, Tel. 04342-71550

**Samstag, 4. Januar**
Schwentine-Apotheke, Preetz, Markt 4, Tel. 04342-2814

**Sonntag, 5. Januar**
Apotheke am Rathaus, Raisdorf, Zum See 2, Tel. 04307-7001

**Montag, 6. Januar**
Kgl.-Pr.-Apotheke, Preetz, Kirchenstr. 5, Tel. 04342-2236

**Dienstag, 7. Januar**
Apotheke an der Stadtkirche, Preetz, Kirchenstr. 52, Tel. 04342-5350

**Mittwoch, 8. Januar**
Apotheke in Raisdorf, Bahnhofstr. 9, Tel. 04307-7055

## PLÖN

*Kirche zu Niederkleveez*
**Sonntag, 5. Januar**
10 Uhr: Gottesdienst

*Lutherkirche Kleinmeinsdorf*
**Sonntag, 5. Januar**
9.30 Uhr: Gottesdienst; 10.10 Uhr: Kinder- und Jugendchor

*Gemeindehaus,* Markt 26
**Donnerstag, 2. Januar**
15 Uhr: Demenz-Gruppe

**Freitag, 3. Januar**
8.30 Uhr: Meditation am Morgen; 19 Uhr: Posaunenchorprobe, Anfängerunterricht nach Absprache

**Mittwoch, 8. Januar**
10 Uhr: Seniorenkantorei; 17 Uhr: Computer AG; 19.30 Uhr: Erwachsenenkantorei

*Gemeindesaal,* Steinbergweg 20
**Donnerstag, 2. Januar**
9.45 Uhr: Bibelgesprächskreis

*Gemeinderaum Kleinmeinsdorf*
Vorderster Kamp
**Montag, 6. Januar**
16 Uhr: Blockflötenunterricht (ab 5 J.)

*Dana Pflegeheim Fünf-Seen-Allee*
Fünf-Seen-Allee 2
**Sonntag, 5. Januar**
14 Uhr: Wanderung mit Trauernden

**Gemeinschaft in der Evangelischen Kirche**
**Sonntag, 5. Januar**
11 Uhr: Gottesdienst und parallel Kinderprogramm

**Dienstag, 7. Januar**
15.30-16.30 Uhr: Bibel im Gespräch; 20-21.30 Uhr: Bibel im Gespräch

**Mittwoch, 8. Januar**
15.30-17 Uhr: Pfadfindertreff (8 - 9 J.); 17.30-19 Uhr: Pfadfindertreff (11 - 13 J.)

**Katholische Kirchengemeinde St. Antonius**
Brückenstraße 15
**Sonntag, 5. Januar**
11 Uhr: Heilige Messe

## MALENTE

**Ev.-luth. Kirchengemeinde Malente**

*Maria-Magdalenen-Kirche*
**Sonntag, 5. Januar**
9.30 Uhr: Gottesdienst mit Abendmahl

## MALENTE

*Gemeindehaus*
**Donnerstag, 2. Januar**
16.30-18 Uhr: Band; 19.30-21.30 Uhr: Kirchenchor

**Dienstag, 7. Januar**
15-17 Uhr: Handarbeitskreis

**Mittwoch, 8. Januar**
18.30-20 Uhr: Töpfern für Erwachsene

*Haus der Kirche,* Janusallee 5
**Freitag, 3. Januar**
14.30-16.30 Uhr: Frauenkreis

*Kindergarten Pusteblume*
Janusallee 5
**Dienstag, 7. Januar**
15-17 Uhr: Krabbelgruppe

**Mittwoch, 8. Januar**
15-16.30 Uhr: Krabbelgruppe

**Katholische Kirchengemeinde St. Marien Bad Malente**
**Dienstag, 7. Januar**
14.30 Uhr: Rosenkranzgebet

**Christliche Gemeinschaft**
Königsberger Straße 38
**Sonntag, 5. Januar**
11 Uhr: Gottesdienst mit Kindergottesdienst

**Montag, 6. Januar**
Hauskreise zu erfragen unter 04523-7509 oder 3191

## UMLAND

**Ev.-luth. Kirchengemeinde Neukirchen**

*St.-Johannis-Kirche,* Hauptstraße 22
**Sonntag, 5. Januar**
11 Uhr: Gottesdienst mit Abendmahl

*Pastoratsscheune,* Hauptstraße 22
**Donnerstag, 2. Januar**
15-17.30 Uhr: Donnerstagstreff

**Dienstag, 7. Januar**
15 Uhr: Kinderchor; 18.30 Uhr: Jugendleiterintensivausbildung

**Katholische Kirchengemeinde St. Bonifatius, Lütjenburg**
Amakermarkt 10
**Sonntag, 5. Januar**
9 Uhr: Heilige Messe

**Mittwoch, 8. Januar**
18 Uhr: Rosenkranzgebet

## Familienanzeigen

*Endlich ist unsere kleine Familie komplett. Wir freuen uns über die Geburt unserer Tochter und meiner Schwester*

***Finja, Christian & Kirsten Heidtmann***

**Sünje**
**25.12.2013 · 3370 g · 53 cm*

*Ein besonderer Dank gilt dem Team der Klinik Preetz.*

**Paulina Seidl**
* 24.12.2013
3590 g
53 cm

Unser Weihnachtsengel Paulina ist geboren.
Wir freuen uns sehr

**Mama u. Papa,**
**ihre 3 Halbgeschwister**
**Omas , Opa, Tanten, Cousins,**
**Cousinen, die Verwandtschaft**

Ein besonderer Dank gilt unserer Hebamme und dem Team der Klinik Preetz.

Pflege24Nord
**24-Stunden-Betreuung in Ihrem eigenen Zuhause!**
Individuelle Betreuung durch polnisches Personal!
Die bezahlbare Alternative zum Pflegeheim!
**Tel.: 0 45 61 / 52 56 01**
www.pflege24nord.net

Pflege 24 SH
**24-Stunden-Betreuung**
durch
gutes osteuropäisches Personal!
**Tel. 0 45 26 / 3 39 61 55**
www.pflege24sh.de

# Neues Jahr – neue Kurse

## Volkshochschulen im Kreis Plön starten im Januar ihr neues Semester

***Plön** (t).* Die elf örtlichen Volkshochschulen, die akademie am see. Koppelsberg und die Kreisvolkshochschule Plön haben für ihr Frühjahrssemester 2014 wieder weit über 800 Kurse und Veranstaltungen vorbereitet.

Das Gemeinsame Programmheft der Volkshochschulen im Kreis hat ein neues Titelblatt bekommen, denn die Volkshochschulen haben – bundesweit – ein neues Logo.

Das neue Logo mit seinen roten, gelben und blauen Kreisen steht für die Vielfalt der Volkshochschulen: ein Ort für Begegnung, Kultur und Bildung, für Menschen jeder Herkunft und jeden Alters. Die Angebote von Volkshochschulen sind bunt: vom Bereich beruflicher Bildung über Gesundheit, Sprachen bis zum Bereich der kulturellen Bildung.

Das neue kompakte Programmheft liegt ab 7. Januar an den Standorten zur Abholung bereit. Mehr zu allen Kursen ist schon jetzt auf der Gemeinsamen Homepage der Volkshochschulen im Kreis Plön www.kvhs-ploen.de zu finden. Dort ist auch das Programmheft zum Herunterladen hinterlegt und es gibt die Möglichkeit, sich direkt zum gewählten Kurs anzumelden.

Zentraler Programmschwerpunkt sind 16 verschiedene Sprachen - für Neueinsteiger ohne Vorkenntnisse, aber auch Konversationskurse für nahezu Muttersprachler, vormittags, abends, am Wochenende oder eine Woche Bildungsurlaub am Stück. Größter Fachbereich mit über 250 Angeboten ist „Gesundheit und Bewegung“. Hierzu zählen neben Kochkursen Bewegungs- und Entspannungskurse von Yoga bis Zumba. Die kulturelle Bildung mit Literaturkursen, Musikalischem, Werken und Zeichnen ist auch in diesem Semester mit vielen neuen Angeboten ein großer Schwerpunkt. Daneben gehören EDV-Kurse, spezielle Angebote für Kinder und Jugendliche sowie Vorträge und vielfältige Einzelveranstaltungen zum aktuellen Programm.

***Auf ihrer letzten Mitgliederversammlung haben die Leiterinnen und Leiter der Volkshochschulen im Kreis Plön die Übernahme des neuen Logos beschlossen.***

Mit einigen Beispielen möchten die Volkshochschulen neugierig machen und zum Kursbesuch einladen. Auf zu einer alphabetischen Runde durch den Kreis:

Die VHS Ascheberg (04526 / 220322 info@vhs-ascheberg.de) hat ihr Angebot sanfter Gesundheitsförderung ausgebaut und zusätzliche Pilates Kurse ausgeschrieben. Der Kreativbereich lädt unter anderem zum Betongießen ein.

Besonders umfangreich ist das Angebot an Sprachkursen an der VHS Plön (04522 / 4204 vhs-ploen@t-online.de). In der Kreisstadt gibt es Niederländische und Spanische Sprachen-Stammtische. Neu ist ein Literaturkreis zu Lokalen Krimis.

An der VHS Preetz (04342 / 719863 vhs-preetz@t-online.de) wird erstmals ein Schachtraining für Anfänger ausgeschrieben. Nur hier kann man Chinesisch und Japanisch lernen oder in der EDV fitt werden für die Planung von Rad- oder Wandertouren am Computer.

Die akademie am see auf dem Koppelsberg in Plön (04522 / 741 50 kontakt@akademie-am-see.net) stellt sich mit 47 aktuellen Kursen aus den Bereichen Familienzentrum, Pädagogik, Fotoschule, Kreativ leben, Gesundheit und Entspannung vor.

Die Kreisvolkshochschule (04522 -2327 info@kvhs-ploen.de) sucht Sprachkundigen und Muttersprachler, die Lust haben, ihr Wissen als Kursleiter/in an der VHS weiter zu geben und lädt zu einem Informationsnachmittag ein. Kursschwerpunkte der KVHS sind der nachträgliche Erwerb von Schulabschlüssen, Alphabetisierung und Engagementförderung.

Die Volkshochschulen, die sich auch mit großem ehrenamtlichem Engagement für wohnortnahe und kostengünstige Weiterbildungsmöglichkeiten einsetzen, freuen sich auf viele neue Kursteilnehmer im neuen Semester.

– Anzeige –

# Das Beste kommt zuerst!

## Ostholsteins erste große Ü-30 Party des Jahres auf Gut Sierhagen

***Sierhagen bei Neustadt** (t).* Gleich zu Beginn des Jahres, am Samstag den 04. Januar 2014 startet der große Jahresauftakt der beliebten Ü-30 Super-Tanz Party auf Gut Sierhagen. Veranstalter Stephan Nanz Entertainment lädt recht herzlich ein. Das Top Radio DJ Team Stefan Wolter & Stephan Nanz werden mit dem besten Ü-30 Partymix das Jahr 2014 kräftig einläuten und geben dabei nicht nur allen Mitarbeitern aus der Gastronomie die Möglichkeit, nachträglich den Jahreswechsel gebührend zu feiern. Die erste große Tanz-Party des Jahres bietet natürlich auch allen anderen Feierbegeisterten die Gelegenheit, nach den besinnlichen Feiertagen und der Silvestersause einen gelungenen Abschluss zu finden, bevor sie der Arbeitsalltag wieder einholt. Für den großen Party Durst sorgt das Team von Dirk Freitag wieder mit leckeren Getränken und auch für das leibliche Wohl ist vom Allerfeinsten gesorgt. Natürlich wird man zu den schönsten Partyhits und Rockklassikern, den 80er & 90er Hits und den beliebten Sierhagen Kulthits und Discofoxmusik abfeiern. Der Startschuss fällt schon um 21 Uhr und die Nacht verspricht bei einem Eintrittspreis von 8 Euro einfach wieder unvergesslich zu werden. Bis 23:00 Uhr wird vom Veranstalter ein Begrüßungsschnaps zum Auftakt des Jahres für die Gäste gereicht. Parkplätze sind reichlich vorhanden. Auf nach Sierhagen, denn bei Stephan Nanz Entertainment erlebt man erstklassige Unterhaltung! Die nächste Sierhagen Party findet erst am 8.Februar statt. Dann findet eine große Radio NORA Party statt.

# „Glanz & Glitter“ in der Alten Meierei am See

## Die legendäre Musikal-Varieté-Show aus dem Hamburger Foolsgarden

***Postfeld*** *(t).* Zum Auftakt des mittlerweile ‚XXIV. WASDAS-Winter-Festivals der KleinKunst' kommt am kommenden Sonntag, dem 5. Januar um 19 Uhr die legendäre Varieté-Show aus dem Hamburger Foolsgarden zu einer WASDAS-Gala der KleinKunst in die Alte Meierei am See nach Postfeld. Bei „Glanz und Glitter“ erwartet die Gäste ein lyrisch-musikalischer Varieté-Abend voller Überraschungen in Reimform. Mit dabei sind Lucy Lou, die Diva des Abends und Herr Kammann, seines Zeichens Literat sowie sowie ganz besondere Überraschungsgäste. Lucy Lou entführt in die wunderbare Welt des Varietés mit charmanter Artistik, bezaubernder Jonglage, wirbelnden Hula Hoops und wildem Charleston. Herr Kammann brilliert mit exzellenter Wortakrobatik und trägt die besten Gedichte der Welt vor. Ein Abendvergnügen für alle von 11-99 mit Varieté aus den zwanziger Jahren und der Lyrik des 3. Jahrtausends.
Kartenvorbestellung unter 04342-84477 oder www.alte-meierei-am-see.de.

# Neujahrsempfang in Plön

*Plön* ***(los).*** Traditionen wollen gepflegt werden, und so laden die Stadt Plön sowie die Marineunteroffiziersschule wieder am 5. Januar 2014 um 11.30 Uhr zu ihrem Neujahrsempfang ins Foyer der Förde Sparkasse am Markt. Nach einer Begrüßung durch die Sparkasse als Hausherr sprechen der Bürgermeister der Stadt Plön Jens Paustian und der Kommandeur der MUS, Kapitän zur See Thomas Schütze. Die Möglichkeit vielfältiger Begegnungen und des Gesprächsaustauschs mit Vertretern der Stadt wie auch der Bundeswehr steht im Mittelpunkt der geselligen Veranstaltung. Den musikalischen Rahmen gestaltet Ulis Dixieband aus Grömitz.
Dem Empfang voraus gehen die Gottesdienste um 9 Uhr in der Osterkirche am Steinbergweg, um 10 Uhr in der Nikolaikirche am Markt und um 11 Uhr in der St. Antoniuskirche in der Brückenstraße.

# Sekt oder Selters

***Preetz*** *(t).* Die evangelisch-lutherische Kirchengemeinde Preetz gestaltet am Sonntag, 5. Januar um 11 Uhr einen Predigtgottesdienst mit Neujahrsempfang. Im Anschluss an den ersten Gottesdienst im neuen Jahr lädt Pastor Lars Kroglowski zum Neujahrsempfang ins Nikodemus-Gemeindehaus ein. Es ist ein guter Brauch, das neue Jahr mit Sekt oder Selters und einem gemeinsamen Austausch zu beginnen. Die Kirchengemeinde freut sich auf den Besuch der Gemeindeglieder.

Modellbahn- & Spielzeugmarkt
11-16 Uhr 05. Jan.
Neumünster
Holstenhallen, Halle 4
Justus-v.-Liebig-Str. 2-4 - Info: www.bv-messen.de

CAPITOL Cine Center Preetz Tel. (0 43 42) 22 41
Ein modernes Verzehr-Kino in gemütlicher und gepflegter Atmosphäre!
Unser Programm ab Donnerstag, 2. Januar 2014:
Die aktuellen Anfangszeiten erfragen Sie bitte telefonisch oder im Internet unter www.capitol-cine-center.de

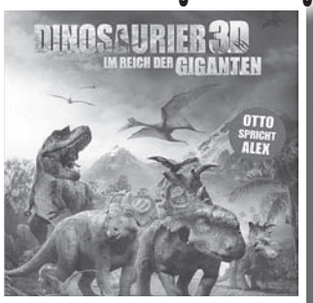

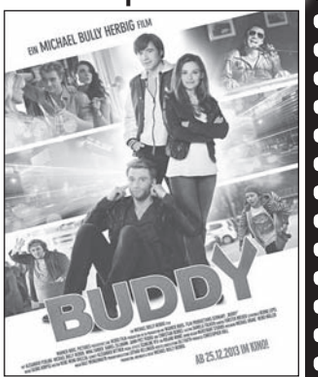


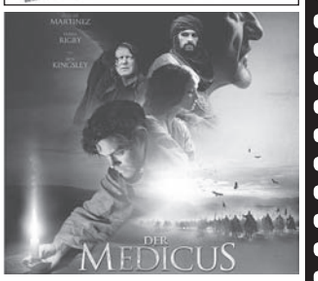

Änderungen vorbehalten! – Alle Angaben ohne Gewähr – Mehr Infos unter www.capitol-cine-center.de

Veranstaltungen / Termine

## AUSSTELLUNGEN

**PLÖN**

**Akademie am See.Koppelsberg, Koppelsberg 7:**

Bis 8. Januar 2014: Atempause (Natürliches der Natur), Nathalie Harrsen, Yvonne Imbschweiler, Gundula Makus und Rüdiger Schwarz.


C 26207

der reporter

Das Familienwochenblatt

Plön/Preetz

Erscheinungsgebiet: Plön, Preetz, Dersau, Ascheberg, Rastorf, Selent, Grebin sowie alle in diesem Gebiet liegenden Orte.

Büro Heikendorf
Dorfstraße 18, 24226 Heikendorf
Tel. (04 31) 24 36 24
Fax (04 31) 24 51 36

BURG-VERLAG GmbH & Co KG
Fehmarnsches Tageblatt
23769 Burg auf Fehmarn
Gertrudenthaler Straße 3

Herausgeber: Burg-Verlag
Anzeigen: Stefan Reich, Stefan Taubitz, Olaf Glau, Elisa Spindler, Manfred Baumgart
Redaktion: Esther Dörrhöfer
Gesamtherstellung: Burg-Verlag
19. Jahrgang
Gültige Anzeigenpreisliste: 1/2014
Auflagenkontrolle durch Wirtschaftsprüfer nach den Richtlinien BVDA und BDZV
Druckauflage 1. Quartal 2013
Ausgabe Plön/Preetz: 24.808
Eutin/Malente & Plön/Preetz: 54.293

Annahmeschluss für Anzeigen und Redaktion: montags 16 Uhr!
E-Mail für Anzeigen: buero@der-reporter.info
E-Mail für Redaktion: redaktion@der-reporter.info

**Unsere Partner:**

»der reporter« Eutin
Burg Verlag GmbH & Co. KG,
Lübecker Straße 12, 23701 Eutin
Tel. (0 45 21) 70 11 – 0, Fax 70 11 33

»der reporter« Neustadt
BALTICUM-Verlag,
Tel. (0 45 61) 51 70 – 0, Fax 51 70 90

»der reporter« Timmendorfer Strand
Verlag: PM-Druck,
Tel. (0 45 03) 21 40, Fax 83 08

»der reporter« Fehmarn / Heiligenhafen
Stüben-Verlag-Werbung,
Tel. (0 43 71) 8 62 70, Fax 92 97

»der reporter« Oldenburg in Holstein
Verlag: Ostsee-Verlag,
Tel. (0 43 61) 6 32 03 o. 6 32 04, Fax 6 30 03

»der reporter« Bad Doberan / Kühlungsborn
Verlag: NORD-REPORT-VERLAG,
Tel. (03 82 93) 4 10 00, Fax 41 00 11

»Probsteer«, Dorfstraße 18, 24226 Heikendorf
Burg Verlag GmbH & Co. KG,
Tel. (04 31 ) 24 36 24, Fax 24 51 36

Für Hörfehler, die bei der telefonischen Aufgabe von Annoncen entstehen, übernimmt der Verlag keine Haftung. In jedem Fall ist der Auftraggeber zur Zahlung der Annoncen-Rechnung verpflichtet.


## AUSSTELLUNGEN

Öffnungszeiten: Montag bis Freitag von 9 bis 16 Uhr am Wochenende auf Anfrage. Infos unter 04522-74150

**Kunstverein Schwimmhalle Schloss Plön e.V., Schlossgebiet 1a:**

9. bis 30. März 2014: Frühjahrsausstellung des Fotografen Michael Ruetz.
Öffnungszeiten: Dienstag bis Samstag von 14.30 bis 18. 30 Uhr und Sonntag 11.30 bis 18.30 Uhr

**Museum des Kreises Plön mit norddeutscher Glassammlung, Johannisstr. 1:**

Bis zum 31. Januar: Geschnitzte Geschichte(n) der Plönerin Lisa Lange (1927 – 1975).
Öffnungszeiten: Dienstag bis Sonntag 14 bis 17 Uhr.

**Naturpark-Haus Naturpark Holst. Schweiz e.V., Schlossgebiet 9:**

Öffnungszeiten täglich außer montags von 10 bis 17 Uhr.

**PREETZ**

**Heimatmuseum Preetz, Mühlenstr. 14:**

Von der Steinzeit bis zu dem Handwerk der vorindustriellen Epoche (Dauerausstellung).
Öffnungszeiten: Sonntag von 14 bis 16 Uhr.
Für Gruppen können Sondertermine vereinbart werden unter 04342-3804 (Heinke Heintzen) oder 04342-81111 (Renate Hansen) oder 04342-2118 (Erich Klimm).
Papiertheatersammlung Reimers (auf Anfrage geöffnet). Anmeldung bei Dirk Reimers unter 04342-2346.

**Kunstkreis Preetz e.V., Gasstraße 5:**

Öffnungszeiten: Donnerstag bis Sonntag von 15 bis 18 Uhr.

## Beilagen-Hinweis

Dieser Ausgabe unseres Familienwochenblattes liegen folgende Prospekte bei:

**Teilausgabe Eutin:**

- Jawoll
- Expert Megaland Eutin
- Sky
- Expert Neustadt
- Mc Donald's
- NKD
- Küchen Knop

**Teilausgabe Plön/Preetz:**

- Expert-Megaland Eutin
- LMK Einkaufswelt

**Wir bitten um freundliche Beachtung. Fragen hierzu beantworten wir Ihnen gern unter 04521/7011–0.** der reporter

## Kontakte

**Welche** Frau würde gerne gelegentl. diskr. Besuch erhalten? M Ü50 su. symp. aufgeschl. Frau OFI für Erot. Tel. 0151-50610743

## AUSSTELLUNGEN

**LÜTJENBURG**

**Eiszeitmuseum in Lütjenburg, Nienthal 7:**

Öffnungszeiten: Juni bis September: Montag bis Sonntag 10 bis 18 Uhr.
Oktober, April bis Mai: Dienstag bis Sonntag von 10 bis 18 Uhr.
November, Januar bis März: Samstag und Sonntag von 10 bis 17 Uhr.

**WANKENDORF**

**VHS Heimat-Museum, Bahnhofstraße 60:**

Öffnungszeiten: Mittwochs von 15 bis 17 Uhr und sonntags von 14 bis 16 Uhr.

**WITTMOLDT**

**Gut Wittmoldt:**

Dauerausstellung „Seeweg", Bernhard G. Lehmann „Earth-Spirit" – 1.000 Schritte durch Natur und Kunst

## FREIZEIT, HOBBY, KURSE

**LÜTJENBURG**

**Bis zum 12. Januar 2014:**

Eisbahn auf dem Marktplatz

**PLÖN**

**Donnerstag, 2. Januar**

9.30-11 Uhr: Seniorenfrühstück mit dem Sozialverband Deutschland - Ortsverband Plön, Dana Pflegeheim Fünf-Seen-Allee, Bistro „La Rose", Fünf-Seen-Allee 2
14-18 Uhr: Skat und Canasta, Awo Plön, E-Werk, Vierschillingsberg

**Montag, 6. Januar**

14-17 Uhr: Gemütliches Klönen, Rommé, Canasta und Kaffeetrinken, E-Werk, Vierschillingsberg
14-17.30 Uhr: Spielenachmittag, Awo Plön, E-Werk, Vierschillingsberg
14-17.30 Uhr: Klönen, Spielen und Geselligkeit bei Kaffee und Tee, Awo Plön, Mehrgenerationenhaus

**Dienstag, 7. Januar**

20 Uhr: Weltladentreff , Gemeindehaus , Markt 26
20 Uhr: Spanisch-Stammtisch, Volkshochschule Plön, gecko's, Markt 14

**Mittwoch, 8. Januar**

14.30-16.45 Uhr: Ganzheitliches Gedächtnistraining, Altes E-Werk, Vierschillingsberg 21
19.30 Uhr: Offenes Reiki-Treffen, Reiki-Dojo-Plön, Lange Straße 17, Tel. 04526-8916

**PREETZ**

**Donnerstag, 2. Januar**

14.30 Uhr: Heiteres Gedächtnistraining bei der AWO Preetz unter der Leitung mit Margrit Peters, Luise-Bock-Haus, Klosterstraße 9
15 Uhr: Begegnungskaffee, Thema: Rückblick und Vorschau auf das neue Jahr, Gemeindebegegnungsstätte

**Freitag, 3. Januar**

9-11 Uhr: Computerkurse für Senioren, Haus am Klostergarten, Klosterstraße 4
10 Uhr: Die Sternsinger sind im Haus, Haus am Klostergarten, Klosterstraße 4
14-15.30 Uhr: Ausgabe, Preetzer Tafel e.V., Gasstraße 25
14 Uhr: Spielenachmittag-Schach bei der Arbeiterwohlfahrt Preetz e. V., Luise-Bock-Haus, Klosterstraße 9

## FREIZEIT, HOBBY, KURSE

15-17 Uhr: Spielnachmittag bei Kaffee und Kuchen - Brettspiele, Skat, Rommee, Canasta und andere Gesellschaftsspiele, Gemeindebegegnungsstätte
15.30 Uhr: Gesprächskreis mit Herrn Pieper im Kommunikationsraum II, Haus am Klostergarten, Klosterstraße 4
15.30 Uhr: Sitztanz mit Waltraut im Saal, Haus am Klostergarten, Klosterstraße 4

**Montag, 6. Januar**

15 Uhr: Filmnachmittag - Vivian Gibbe zeigt einen Tierfilm, Gemeindebegegnungsstätte
15 Uhr: Filmnachmittag - Heike Kaletka zeigt einen Film mit vielen Tieren, Gemeindebegegnungsstätte
15.30 Uhr: Vorlesen mit Frau Kroll im Kommunikationsraum I, Haus am Klostergarten, Klosterstraße 4

**Dienstag, 7. Januar**

9-11 Uhr: Computerkurse für Senioren, Haus am Klostergarten, Klosterstraße 4
14-15.30 Uhr: Ausgabe, Preetzer Tafel e.V., Gasstraße 25
15 Uhr: „Zeit verschenken" - Ehrenamtlichentreff bei Kaffee und Kuchen, Gemeindebegegnungsstätte
15.30 Uhr: Singen mit Frau Hoeck im Saal, Haus am Klostergarten, Klosterstraße 4

**Mittwoch, 8. Januar**

10.15 Uhr: Orff-Instrumentengruppe im Saal, Haus am Klostergarten, Klosterstraße 4
14.30 Uhr: Treffen der Geburtstagskinder des Monats Dezember im Kommunikationsraum I, Haus am Klostergarten, Klosterstraße 4
15.30 Uhr: Gesellschaftspiele im Saal, Haus am Klostergarten, Klosterstraße 4
19 Uhr: Sitzung des Plenums „Runder Tisch", Stadt Preetz, Haus der Diakonie/Am Alten Amtsgericht, Am Alten Amtsgericht 5, Tel. 04342-71730

**WITTMOLDT**

**Mittwoch, 8. Januar**

18-21.30 Uhr: Tango Argentino-Unterricht mit Barbara Wilmimg, Gut Wittmoldt, Am Lütten Diek 2

## MÄRKTE

**PLÖN**

**Freitag, 3. Januar**

8-13 Uhr: Wochenmarkt, Marktplatz

**PREETZ**

**Samstag, 4. und Mittwoch, 8. Januar**

8-13 Uhr: Wochenmarkt, Marktplatz

## MUSIK, FESTE, PARTYS

**PLÖN**

**Samstag, 4. Januar**

19 Uhr: Projekt Canto, Nikolaikirche, Tel. 04522-2235

**Sonntag, 5. Januar**

11.30 Uhr: Neujahrsempfang der Stadt Plön und Mus, Foyer der Förde Sparkasse, Markt 28

## MUSIK, FESTE, PARTYS

**Montag, 6. Januar**
19.30 Uhr: Zwei Geigenvirtuosen bringen frischen Wind in die Musikszene, Kulturforum Schwimmhalle Schloss Plön e.V., Schlossgebiet 1 a

## SELBSTHILFE-GRUPPEN UND BERATUNGEN

### LÜTJENBURG

**Donnerstag, 2. und Dienstag, 7. Januar**
13.15-14.30 Uhr: Deutschkurs für Flüchtlinge, Asylbewerber und Migranten, Sprachpaten geben kostenfreien Unterricht, Kreisvolkshochschule Plön, Otto-Mensing-Schule, Friedrich-Speck-Straße 10

### PLÖN

**Donnerstag, 2. Januar**
10-12 Uhr: Sprechstunde der Gleichstellungsbeauftragten der Stadt Plön Ulrike Torges, Info 04522-505722, Rathaus

**Freitag, 3. Januar**
9-10 Uhr: Sprechstunde des Sozialverband Deutschland-OV Plön, Altes E-Werk, Vierschillingsberg 21

**Montag, 6. Januar**
11-15.30 Uhr: Sprechtag des Versichertenberaters der Deutschen Rentenversicherung Horst Schade, Zimmer 4, Rathaus
20 Uhr: Treffen „Wir für uns in Plön“, Selbsthilfegruppe für Menschen mit Suchterkrankungen und deren Angehörige, Gemeindehaus, Steinbergweg

**Dienstag, 7. Januar**
15.30-17 Uhr: Info-Treff des Sozialverband Deutschland-OV Plön, Altes E-Werk, Vierschillingsberg 21
17.30 Uhr: Krebsnachsorgegruppe, Pastor Jörn Kress, Ev.-luth. Kirchengemeinde Plön, Gemeindesaal, Steinbergweg 20

### PREETZ

**Donnerstag, 2. Januar**
10-12 Uhr: BELOS - Sprechzeiten der Behördenlotsen, Haus der Diakonie/Am Alten Amtsgericht, Am Alten Amtsgericht 5, Tel. 04342-71730
10.15 Uhr: Treff im Kommunikationsraum I, Haus am Klostergarten, Klosterstraße 4
15-18 Uhr: Treffen der Selbsthilfegruppe Schlaganfall, DRK-Vereinsheim, Gasstraße 25

**Samstag, 4. Januar**
9.30 Uhr: Treff im Kommunikationsraum I, Haus am Klostergarten, Klosterstraße 4

**Montag, 6. Januar**
10.15 Uhr: Treff im Kommunikationsraum I, Haus am Klostergarten, Klosterstraße 4
14.30-17.30 Uhr: Treffen der Krebsnachsorgegruppe, DRK-Vereinsheim, Gasstraße 25

**Dienstag, 7. Januar**
9-12 Uhr: Sprechtag des Versichertenberaters der Deutschen Rentenversicherung Horst Schade, Sozialverband Deutschland Preetz, Gasstraße 25 nach telefonischer Vereinbarung unter 04342-2403, Sozialverband Deutschland Preetz, Gasstraße 25

## SELBSTHILFE-GRUPPEN UND BERATUNGEN

10.15 Uhr: Treff im Kommunikationsraum I, Haus am Klostergarten, Klosterstraße 4
15 Uhr: Teestube für Frauen und Männer um die 50 und älter, DRK Vereinsheim, Gasstraße 25
18-20 Uhr: Frauengesprächskreis Burnout Selbsthilfegruppe, DRK-Vereinsheim, Gasstraße 25
19-21 Uhr: Die Fähre e. V. - Treffen der Vereinigung für Angehörige und Freunde psychisch kranker Menschen in Plön und Umgebung e. V., Speicher, Feldmannsplatz 6

**Mittwoch, 8. Januar**
10-12 Uhr: BELOS - Sprechzeiten der Behördenlotsen, Haus der Diakonie/Am Alten Amtsgericht, Am Alten Amtsgericht 5, Tel. 04342-71730
15-17 Uhr: Praxis ohne Grenzen, Haus der Diakonie/Am Alten Amtsgericht, Am Alten Amtsgericht 5, Tel. 04342-71730
15-17 Uhr: BELOS - Sprechzeiten der Behördenlotsen, Haus der Diakonie/Am Alten Amtsgericht, Am Alten Amtsgericht 5, Tel. 04342-71730

## SPORT

### ASCHEBERG

**Dienstag, 7. Januar**
8-9 Uhr: Yoga des DRK-Ascheberg, Gemeindehaus
9.15-10.15 Uhr: Yoga des DRK-Ascheberg, Gemeindehaus
10.30-11.30 Uhr: Yoga auf dem Stuhl des DRK-Ascheberg, Gemeindehaus

### PLÖN

**Montag, 6. Januar**
15 Uhr: Kegelgruppe des DHB-Netzwerks Haushalt, Goldener Kegel, DHB-Netzwerk Haushalt

### PREETZ

**Donnerstag, 2. Januar**
9.30 Uhr: Gymnastik im Saal, Haus am Klostergarten, Klosterstraße 4
15.30 Uhr: Kegeln im Saal, Haus am Klostergarten, Klosterstraße 4

**Freitag, 3. Januar**
9.30 Uhr: Gymnastik im Saal, Haus am Klostergarten, Klosterstraße 4
14.30 Uhr: Seniorengymnastik beim DRK Preetz, DRK Vereinsheim, Gasstraße 25

**Montag, 6. Januar**
9-10 Uhr: Seniorengymnastik, DRK Preetz, Gasstraße 25
9.30 Uhr: Gymnastik im Saal, Haus am Klostergarten, Klosterstraße 4
15 Uhr: Seniorentanzkreis, Gemeindehaus an der Stadtkirche, Kirchplatz

**Dienstag, 7. Januar**
9.30 Uhr: Gymnastik im Saal, Haus am Klostergarten, Klosterstraße 4
10-11 Uhr: Sitzkreisgymnastik - Bewegung mit Musik und Gedächtnistrainingseinlagen, Petra Könecke gestaltet den abwechslungsreichen Morgen, Gemeindebegegnungsstätte
16-17 Uhr: Diabetes und Bewegung mit Irena Schmidt im PTSV-Sportheim, Orchesterraum

**Mittwoch, 8. Januar**
9.30 Uhr: Gymnastik im Saal, Haus am Klostergarten, Klosterstraße 4

## SPORT

### WAHLSTORF

**Sonntag, 5. Januar**
11-17 Uhr: Neujahrsspringen, Reiterhof Gläserkoppel, Gläserkoppel 2

### WITTMOLDT

**Freitag, 3. Januar**
17-20 Uhr: Traditionelles Bogenschießen, Gut Wittmoldt, Am Lütten Diek 2

## THEATER

### PREETZ

**Samstag, 4. Januar**
17-18.30 Uhr: Weihnachtsmärchen „Die Schöne und das Biest“, Niederdeutsche Bühne Preetz, Friedrich-Ebert-Halle, Lohmühlenweg

## VEREINE

### PLÖN

**Montag, 6. Januar**
13.30 Uhr: Die Wandergruppe des DHB-Netzwerk Haushalt trifft sich, ZOB

**Dienstag, 7. Januar**
19 Uhr: Treffen des Bridgeverein Plön, Infos bei Herrn Mirsberger unter 04383-518454, Dana Pflegeheim Fünf-Seen-Allee, Fünf-Seen-Allee 2, Tel. 04522-746717

### PREETZ

**Freitag, 3. Januar**
18.45 Uhr: Nachtcafe mit Waltraut im Kommunikationsraum II, Haus am Klostergarten, Klosterstraße 4

http://www.der-reporter.info


**Gesellschaft der Freunde des Klosters Preetz e.V.**

| | |
|---|---|
| Kloster-Secco | 4,90 € |
| Klostersekt | 4,90 € |
| Buch „Das Adelige Kloster zu Preetz“ | 9,90 € |
| Klosterhonig | 4,90 € |
| Klosterschirm | 5,00 € |

**Alle Artikel sind im Büro des Klosters Preetz, Tel. 04342-86829 und bei der Firma D. Jensen, Kirchenstr. 30, Tel. 04342-308000 erhältlich.**
Der Klosterhonig ist auf dem Preetzer Wochenmarkt bei dem Imker Herrn Horst Nette, das Buch „Das Adelige Kloster zu Preetz“ in den Preetzer und Plöner Buchhandlungen und bei der Firma Uwe Korditschke, Kührener Str. 119 in Preetz erhältlich. Den Klostersekt/Kloster-Secco erhalten Sie bei Edeka Schröder in der Kieler Straße.

**www.klosterfreunde-kloster-preetz.de**


## Günstiger telefonieren

### Montag bis Freitag

| Uhrzeit | Ortsgespräche ct/min | Vorwahl | Ferngespräche ct/min | Vorwahl |
|---|---|---|---|---|
| 00 – 07 h | 0,69 | 01052 | 0,10 | 01028 |
| 07 – 08 h | 1,09 | 01097 | 0,49 | 01068 |
| 08 – 18 h | 1,09 | 01097 | 0,55 | 01095 |
| 18 – 19 h | 1,09 | 01097 | 0,49 | 01068 |
| 19 – 00 h | 0,69 | 01052 | 0,46 | 01013 |

### Wochenende / Feiertage

| Uhrzeit | Ferngespräche ct/min | Vorwahl | Ortsgespräche ct/min | Vorwahl |
|---|---|---|---|---|
| 00 – 07 h | 0,69 | 01052 | 0,10 | 01028 |
| 07 – 19 h | 0,92 | 01088 | 0,49 | 01068 |
| 19 – 21 h | 0,69 | 01052 | 0,46 | 01013 |
| 21 – 00 h | 0,69 | 01052 | 0,46 | 01013 |

Die Tabelle zeigt die günstigsten Call by Call-Angebote, die ohne Anmeldung sofort genutzt werden können. Nicht berücksichtigt wurden Tarife mit Verbindungsentgelt oder einer Taktung schlechter als Minutentakt. Preise in Cent. Angaben ohne Gewähr. Quelle: www.teltarif.de · Stand: 27.12.2013

Öffnungszeiten: Mo. - Sa.: 7:00 - 21:00 Uhr
Gültig vom 30.12.13 bis 04.01.2014

# EDEKA K. Schröder

Gut einkaufen in Preetz

Kieler Straße 29 · 24211 Preetz · Telefon: 0 43 42 / 85 80 29 0

**Grünkohlbraten**
ohne Knochen,
mild gepökelt, goldgelb geräuchert,
ideal auch zu Steckrüben
1 kg
**3.99**

**Fondue- oder Raclette-Fleisch vom Schwein**
aus der Oberschale
100 g
**0.99**

**Wiener Würstchen**
ohne Gluten und Laktose
verschiedene Größen,
ca. 30g, 50 g oder 90 g
100 g
**0.69**

**Sweet Ananas**
aus Costa Rica
oder Honduras
Klasse I
Stück
XL - Große Früchte
**1.99**

**Ehrmann Früchte-, Vanille- oder Grießtraum**
verschiedene Sorten
z.B. Früchtetraum Kirsche
125 g Becher
100 g = 0.18
**0.22**

**Wagner Steinofen-Pizza, Pizzies oder Flammkuchen**
tiefgefroren, verschiedene Sorten
z.B. Pizza Salami
320 g Packung
1 kg = 5.19
**1.66**
vorher 2.59

**Onko gemahlener Bohnenkaffee**
Klassisch, Mild
oder Entkoffeiniert
vakuumverpackt
500 g Packung
1 kg = 5.98
**2.99**
vorher 4.39

**Teekanne Kräuter- oder Früchtetee**
verschiedene Sorten
20er Packung
vorher 1.79
**1.29**

**Funny Frisch Chipsfrisch oder Erdnuss Flippies**
verschiedene Sorten
z.B. Chipsfrisch Ungarisch
100 g = 0.74
**1.29**
vorher 1.89

**Kühne Würzsaucen**
verschiedene Sorten
250 ml Flasche
100 g = 0.26
vorher 0.99
**0.66**

**Kühne Schlemmergurken**
verschiedene Sorten
Abtropfgewicht: 300 g
500 g Glas
1 kg = 6.63
**1.99**

**Biskin Pflanzenfett**
1 kg Packung
**1.99**

**Holsten Pilsener**
11 x 0,5 Liter Flaschen
Kiste / Abholpreis
zzgl. 2.38 Pfand
1 Liter = 0.91
**5.00**

**Astra Urtyp, Rotlicht, Alsterwasser, Holsten Edel oder Export**
27x 0,33 Liter Flaschen
Kiste / Abholpreis
zzgl. 3.66 Pfand
1 Liter = 1.01
**8.99**

**Canadian Club Whisky**
40 % Vol.
0,7 Liter Flasche
1 Liter = 14.27
**9.99**

**Grand Plaisir Champagner**
0,75 Liter Flasche
1 Liter = 14.32
**12.99**

**Coca-Cola*, Coca-Cola light*, Coca-Cola Zero*, Fanta, Mezzo Mix* oder Sprite**
* koffeinhaltig
2 Liter PET-Flasche zzgl. 0.25 Pfand
1 Liter = 0.56
**1.11**
vorher 1.59

**Vittel Mineralwasser**
6 x 1,5 Liter PET-Flaschen
6er Träger / Abholpreis
zzgl. 1.50 Pfand
1 Liter = 0.25
**2.22**

**Bavaria Waldfrucht Fliederbeersaft**
1 Liter Packung
**1.99**

**Palmolive Handgeschirrspülmittel**
verschiedene Sorten
500 ml / 750 ml Flasche
1 Liter = 1.76 / 1.17
vorher 1.49
**0.88**

**Sunil Vollwaschmittel Flüssig**
verschiedene Sorten
18 WL Flasche
1 WL = 0.11
vorher 2.99
**1.99**

**Kitekat Katzennahrung**
verschiedene Sorten
12 x 100 g =
1,2 kg Multipackung
1 kg = 1.66
**1.99**

**Bitte bedienen Sie sich an unserer täglich frischen Salatbar!**
**0.89** 100 g

Deutsche Post
LOTTO Schleswig-Holstein
Leefen

www.edeka.de/nord - Für Irrtum und Druckfehler keine Haftung. Abgabe nur in haushaltsüblichen Mengen. Erhältlich nur in den mit diesen Angeboten gekennzeichneten Geschäften.

Verbraucher-Informationen