der reporter

Das Familienwochenblatt für Plön und Preetz

www.der-reporter.info · Tel. 0 45 21 / 70 11 0 | Mittwoch, 8. Dezember 2021 | Plön/Preetz Ausgabe Nr. 49

Ihr autorisierter Service-betrieb für Fiat und Ford

Peumann AUTOMOBILE GmbH
Schellhorner Str. 88 – 90 · 24211 Preetz · Tel. 0 43 42 / 8 12 33

Kalender 2022 der Plöner Schützengilde:

Alte Ansichten neu entdeckt

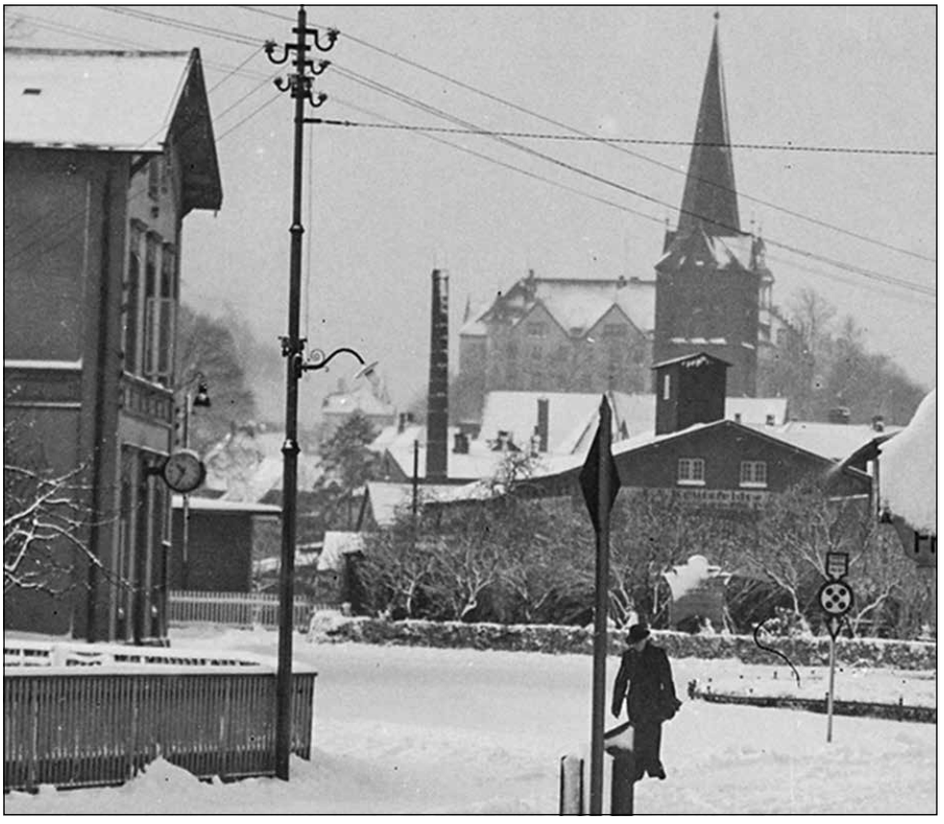

Ein Plöner Wintermärchen in den 30er Jahren, das der Fotograf Karl Ehmke für Aufnahmen im Schnee nutzte. Die Schützengilde und das Kreis Museum haben aus der Sammlung der Negative eine Auswahl getroffen und einen Kalender produziert. Mehr über das Projekt, über Ehmkes Zeit in Plön und etwas Stadtgeschichte ist ab Seite 38 zu lesen.

Happy End für Hirsch Harry!

Bad Malente-Gremsmühlen *(aj).* Einen echten Schreckmoment erlebte Birgit Cornelia Braun, als sie am Donnerstagmorgen in den Malenter Wildpark kam: Durch den Sturm am späten Mittwochabend war ein Baum auf den Zaun des Wildparks Malente gestürzt - Hirsch Harry, der unbestrittene Star im Gehege und Birgit Cornelia Brauns ganz persönlicher Liebling, sah darin offenbar eine gute Gelegenheit für eine Entdeckungstour außerhalb der eigenen vier Zäune und büxte aus. Was er nicht wusste: Das Leben in freier Wildbahn ist gefährlich - auch und gerade für prächtige Hirschen wie ihn.

Birgit Cornelia Braun ist mit dem Hirschen auf Du und Du.

Fieberhaft wurde die Suche aufgenommen - zunächst erfolglos. Aber Harrys Fans blieben ihm auf der Fährte. Schließlich gab es Hoffnung: Am Donnerstagvormittag wurde Harry liegend gegenüber dem Wildpark an der Neversfelder Straße entdeckt. Was immer er erlebt haben mochte, die Sehnsucht nach seiner Familie war endlich also doch größer als der Freiheitsdrang. Blieb die Frage: Wie bekommen wir den Hirschen zurück in sein Revier? Harry jedenfalls lief zur anderen Seite des Wildparks. Am Eingang lockten die Helfer und Birgit Braun konnte ihn tatsächlich „überzeugen“, ihr durch das Gatter zu folgen. Sicher im Wildpark war er also schon mal. Jetzt musste er „nur noch“ zurück zu seinem Rudel. Teamwork und jede Menge Leckerchen waren der Schlüssel zum Erfolg und machten ein Happy End perfekt, das allen zu Herzen ging.

Prachthirsch Harry war ausgebüxt.

Köstlich mürbe Marzipanplätzchen

Auch für dieses Rezept brauchen Sie keine besonders geschickten Hände und viel Zeit kostet es auch nicht. Aber Sie können alles auffahren, was an Ausstechformen in der Schublade schlummert. Der Teig ist fix geknetet und ebenso schnell wird er aus der Keks-Vorratsdose verschwunden sein. Aber keine Sorge, in der nächsten Woche haben wir ein neues Rezept für Sie. Tipp: Wenn Sie statt der Marzipanrohmasse Marzipanbrote oder Marzipanpralinen benutzen, wird es noch schokoladiger.

Diese Zutaten werden gebraucht:
200 Gramm Mehl
1 Teelöffel Backpulver
75 Gramm Margarine oder Butter
75 Gramm Zucker (wer es nicht so süß mag, nimmt ein bisschen weniger)
1 Päckchen Vanillezucker
1 Ei
150 Gramm Rohmarzipan
Zirka 4 Esslöffel gestiftelte Mandeln
1/2 Tafel Zartbitterschokoklade

Aus Mehl, Backpulver, Butter, Zucker, Vanillezucker und dem Ei einen Teig kneten. Das Marzipan gut einarbeiten. Den Teig mindestens eine halbe Stunde im Kühlschrank ruhen lassen. In der Zwischenzeit die Mandelstifte in der Pfanne rösten und die Zartbitterschokolade schmelzen. Auf bemehlter Fläche den Teig ausrollen und Plätzchen ausstechen. Bei 175 Grad Ober- und Unterhitze etwa zehn Minuten backen. Abkühlen lassen, einen Klecks flüssige Schokolade daraufgeben und die Mandelstifte darauf setzen. Guten Appetit!

Markttage am 11., 18. und 22. Dezember 2021

Theos Wiese präsentiert sich mit seinen Produkten am Infostand

Preetz *(t/los)*. Das an die Theodor-Heuss-Gemeinschaftschule gekoppelte und als Verein organisierte Projekt „Theos Wiese“ informiert an den nächsten Samstagen, 11. und 18. Dezember sowie am Mittwoch, 22. Dezember auf dem Preetzer Marktplatz über seine Tätigkeiten und Aktionen. Der Infostand der Schüler und ihrer Lehrer befindet sich auf Höhe des Quellsteins. Im Zusammenhang mit dem neuen Schulzweig „Natur.schaf(f)t. Wissen“ zeigen die Wiesenkinder, was sie in dieser Jahreszeit alles basteln und produzieren. „Darüber hinaus informieren wir über unsere 2. Profilklasse, die im August mit einer neuen 5. Theos- Wiesen Klasse gestartet ist“, zählt Schatzmeister Wolfgang Boppel auf. „Die bisherige 5. Klasse macht natürlich im Profilzweig Natur.schaf(f)t. Wissen weiter.“ Zudem werde der Verein über die Anerkennung von Theos Wiese e.V. als Einsatzstelle für den Bundesfreiwilligendienst und über die Kooperation mit dem Preetzer Wildtierheim der Vogelschutzgruppe in der Evangelischen Jugend berichten.

Theos Wiese bietet am Stand einige leckere Produkte an, die regelmäßig in der Projektküche entstehen. Vieles davon mit der Zutat Honig, der in der Schulimkerei gemacht wird. Theos Wiese hütet seine eigenen Bienenvölker. Und so sind außer dem Honig auch honigbasierte Produkte wie Honigessig und Honiggurken am Stand erhältlich. Außerdem werden Holunderblütensirup und Apfelmus gegen Spende abgegeben. „Gerne würden wir Menschen begrüßen, die schon oder noch nicht wissen, wie selbst gehobeltes, gesalzenes, gestampftes und in einem Gärtopf gelagertes Sauerkraut oder wie frisch geschlagene Butter schmeckt“, fügt Boppel hinzu. Den Wiesenhonig kann man auch beim BUND in der Preetzer Kirchenstraße bekommen. Einige Produkte können außerdem über den E-Shop bezogen werden (www.wiesen-shop.de). Die Schüler bringen die Bestellung innerhalb von Preetz mit dem Fahrrad zu den Kunden. Informationen über das Schulprojekt Theos Wiese finden sich im Internet unter dem Link www.theos-wiese.org . Theos Wiese wird von der BINGO! Umweltlotterie gefördert

Weihnachtslieder auf dem Preetzer Marktplatz

Preetz *(t)*. Am kommenden Sonnabend, 11.Dezember wird es auf dem Preetzer Marktplatz weihnachtlich: Die Preetzer Volkshochschule hat den Kinderliedermacher „Liederlukas“ für 10 Uhr eingeladen, am Quellstein für eine Stunde Weihnachtslieder anzustimmen. Alle die Lust haben mitzusingen, können dazukommen und mitmachen. „Da momentan viele Gesangsauftritte in Innenräumen ausfallen, ist dies ein kleiner Trost und eine schöne Möglichkeit, sich gemeinsam in vorweihnachtliche Stimmung zu singen“, sagt VHS-Leiterin Inga Feldmann.

Hanni und Gabi:

Zwei liebenswerte Neuankömmlinge auf Sofasuche

Kossau/ Lebrade *(t).* Auch in dieser Ausgabe wollen wir Ihnen wieder tolle Bewohner des Tierheims Kossau-Lebrade vorstellen, die ein neues und liebevolles Zuhause mit großem Garten suchen. Samtpfötchen Gabi ist erst vier Monate alt. Sie hat ein gepflegtes grau-gestromtes Fell mit weißem Latz, Näschen, Bauch und weißen Pfötchen. Gabi ist noch ganz frisch im Tierheim. Ihr geht es soweit gut, aber sie ist noch sehr schüchtern. Sie verbringt ihre Tage zusammen mit drei anderen kleinen Kätzchen in einem Raum. Diese spielen viel und versuchen, Gabi dazu zu bewegen, mit zu spielen. Aber der kleine Matz traut sich noch nicht. Meist sieht man Gabi mit dem Köpfchen voran in irgendeiner Höhle liegen. Manchmal schaut ihr Hinterteil noch heraus – aber Hauptsache, sie hat das Gefühl, gut versteckt zu sein. Um den kleinen Fratz muss man sich noch ausgiebig kümmern. Es wäre toll, wenn Gabilein schnell ein ruhiges Zuhause findet. Mit einer lieben Person, zu der sie schnell Vertrauen aufbauen kann. Man kann ihrem bekümmerten Blick richtig ansehen, dass sie gerne ankommen möchte und dringend ein paar Streicheleinheiten benötigt. Ihre quirligen Mitbewohner tun schon, was sie können, um Gabi aufzumuntern. Doch der süße Neuzugang ist noch etwas sensibel und braucht noch Zeit. Wir drücken ihr ganz doll die Daumen, dass sie schnell eine behütete Katzenstube mit einem kuscheligen Sofa findet.

Die schwarz-weiße Hanni ist ebenfalls seit einigen Tagen im Tierheim. Auch sie ist um die vier Monate alt und gesundheitlich wohlauf. Im Gegensatz zu Gabi ist Hanni aber eine wilde Hummel. Wenn sie aus ihrem Gehege ins Katzenhaus darf, um zu spielen, schreitet sie stolz voran, hält kurz inne, um mit beifallheischendem Blick zu sagen: „Hier bin ich, Leute!“ Dann darf man Hanni auch schon bespaßen. Dankbar rennt sie hinter allem her, was sich bewegt. Der kleine gelbe Ball hat es ihr besonders angetan. Wenn sie das Spielen über hat, geht sie an das Nachbar-Gehege und schaut Kater Toni tief in die Augen. „Und, was geht bei dir so ab?“ Weil jetzt nicht so die Mega-Reaktion auf ihre Frage kommt, schiebt Hanni gleich auch noch die Pfote hinterher. Toni ist ganz fasziniert von so viel Unverfrorenheit. Schließlich ist er ein älterer, fremder Kater, da ist ja wohl etwas Respekt angesagt. Aber Hanni ruht sich auf ihrem Welpenschutz-Status aus und setzt noch einen Maunzer obendrauf. Jetzt geschieht etwas Sonderbares: Der einsame Toni fängt ganz laut an zu schnurren. Hanni macht es sich vor seinem Gehege etwas bequemer und schnurrt mit – so laut sie kann ... Wenn Sie sich für Hanni oder Gabi interessieren, rufen Sie uns gerne unter der Telefonnummer 04522-2389 an. Auf unserer Internetseite www.tierheim-kossau-ploen.de finden Sie weitere Informationen rund um das Tierheim und seine tollen Bewohner.

Tiere suchen ein neues Zuhause

Gemeinschaftsaktion der reporter & Deutscher Tierschutzbund

Tierschutzverein und Umgebung e.V. An der B430 · 24306 Kossau/Lebrade · Tel. 04522 / 2389

Seniorenweihnachtsfeier

fällt aus

Mucheln *(t).* Der Sozialausschuss der Gemeinde Mucheln hat sich nach intensiven Gesprächen dafür entschieden, die für den 12. Dezembergeplante Seniorenweihnachtsfeier auf Grund der derzeitigen Coronalage abzusagen.

Stiefelaktion 2021:

Stadtmarketing füllt Kinderstiefel

Plön *(t).* Der Stadtmarketingverein und die Tourist Info Plön führen dieses Jahr wieder eine Stiefelaktion für Kinder durch.

Bis zum 10. Dezember können Kinder einen Stiefel während der Öffnungszeiten der Tourist-Info Großer Plöner See abgeben. Geöffnet ist montags bis freitags von 9 bis 17 Uhr. Am 8. Dezember ist die Tourist- Info geschlossen.

Die Stiefel werden von Plöner Unternehmen gefüllt und stehen dann in der Zeit des Plöner Wintermärchens vom Freitag, 17. Dezember bis Sonntag, 19. Dezember in Plöner Unternehmen in der Innenstadt im Schaufenster und können während der Öffnungszeiten abgeholt werden.

Der Masseur
Jens Rose
Staatlich geprüfter Masseur
24211 Preetz · Memeler Straße 41
Tel. (0 43 42) 30 89 13 / 8 19 07
– Termine nach Vereinbarung –

Täglich Mittagstisch
Frisch gekocht, gut verpackt!
Speiseplan im Flyer und unter
www.fleischerei-habermann.de

Angebote
vom 6. – 11. Dezember 2021:

Kasseler-Kotelett	ab kg	8,99
Gem. Hackfleisch	kg	8,98
Krustenbraten	kg	7,98
Fleischsalat	100 g	0,98

Unsere Öffnungszeiten:

Mo + Mi	8–14 Uhr
Di, Do, Fr	8–18 Uhr durchgehend
Sa	7–13 Uhr

Fleischerei & Party-Service
Habermann
seit 1836 Preetzer Wurstspezialitäten
Preetz, Kirchenstr. 20
Tel. 0 43 42 / 88 60–0
www.fleischerei-habermann.de

– Anzeige –

„Für jeden der richtige Weihnachtsbaum“

Große Weihnachtsbaum-Aktion im Pflanzencenter Buchwald

Krummsee *(ed)*. Wir hier oben im Norden sind in Sachen Weihnachtsbaum quasi der Vorposten des Weihnachtsmannes – denn die Nordmanntanne als Lieblingsweihnachtsbaum der Deutschen wächst bei uns einfach besonders gut. Das ist derzeit in der Baumschule des Pflanzencenters Buchwald in Krummsee besonders schön zu sehen, denn hier tummelt sich eine Vielzahl wunderbar dichter, dunkelgrüner Nordmanntannen, allesamt die perfekte Zierde für die Weihnachtsstube. „Schleswig-Holstein ist ein echtes Weihnachtsbaumzentrum geworden. Unsere großen Weihnachtsbaumproduzenten beliefern mittlerweile ganz Deutschland mit ihren Nordmännern“, weiß Dr. Hans-Hermann Buchwald, Chef des Pflanzencenters Buchwald in Krummsee, „und die Baumschule in Ellerhoop ist zum regelrechten Weihnachtsbaumkompetenzzentrum geworden. Für uns ist das natürlich besonders schön, denn so haben unsere Weihnachtsbäume immer kurze Wege und sind einfach immer frisch.“ Für die große Weihnachtsbaum-Aktion des Pflanzencenters bestellt er waldfrische Bäumchen – zwischen 1,80 und 2,50 Metern sind sie groß, aber in Form und Wuchs ganz unterschiedlich. „Denn jeder hat einen anderen Weihnachtsbaumgeschmack“, weiß Dr. Hans-Hermann Buchwald, „der eine mag ihn schlank mit großen Abständen zwischen den Zweigreihen, der andere schön buschig und ausladend. Und wir haben von allem etwas dabei – nur dunkelgrün und aus der Region sind sie alle.“ In Hohenwestedt sind die Buchwald-Weihnachtsbäume gewachsen, liebevoll und fachkundig begleitet, in der perfekten Höhe und frisch für die Weihnachtsbaum-Aktion geschlagen kostet jeder Baum 24,99 Euro. In der Baumschule darf sich jeder seinen persönlichen Lieblingsbaum aussuchen und bekommt ihn handlich eingenetzt. Und die Bäumchen, die jetzt schon in die Stube dürfen, halten trotzdem locker und ohne zu nadeln bis ins neue Jahr – wer da ein bisschen unterstützen möchte, gießt regelmäßig Wasser in den Weihnachtsbaumständer.

Die Buchwald-WeihnachtsbaumexpertInnen Meike Kottmann und Marc Beckmann beraten gern beim Weihnachtsbaumkauf und netzen den schönsten Baum dann ein.

„Für ganz viele ist der dritte Advent das traditionelle Wochenende, an dem sie sich ihren Weihnachtsbaum aussuchen“, so Dr. Hans-Hermann Buchwald, „und weil der Weihnachtsbaum besonders schön und genau so sein muss, wie man ihn sich vorstellt, haben wir dafür gesorgt, dass wir eine ganz besonders große Auswahl an waldfrischen Bäumen haben. Und da ist für jeden der richtige Weihnachtsbaum dabei.“

Wer beim Weihnachtsbaum-Aussuchen Hunger bekommt, freut sich bestimmt über die leckere Suppe im Café Orchidee oder über ein Stück hausgebackener Torte vom Allerfeinsten. Anschließend ist wieder Kraft für einen kleinen Bummel durch die Buchwaldsche Weihnachtsboutique – denn im Krummseeer Pflanzencenter gibts nicht nur schönste Weihnachtsbäume sondern auch alles für dran, denn so individuell wie der Weihnachtsbaum ist natürlich auch der Weihnachtsbaumschmuck. Und egal, ob er ganz in Gold glänzen soll oder lieber in Rosa und Weiß, ganz bunt oder klassisch in Rot und Grün, hier findet sich so mancher Blickfang von der zart glitzernden Kugel bis zum gut gelaunten Weihnachtsdackel ebenso wie Lichterketten in allen Längen und Lichtfarben. Und wenn die Weihnachtsdeko noch Lücken aufweist: Hier ein Windlicht, da ein Weihnachtsmann, ein dicker Ast mit allerlei Schönem dran, ein Kerzenständer, ein kuscheliges Kissen oder ein besonders schönes Gefäß für die Plätzchen. Bei Buchwald gibts alles, was die Weihnachtszeit noch ein bisschen schöner macht!

VORWERK
Willst du alles besserwischen?
Angela Harms
Für dich da in Dersau, Kalübbe, Ascheberg und Plön-Zentrum
01575 3611221

Kunsthandwerkermärktchen abgesagt

Malente/Bosau *(t)*. Corona schlägt wieder zu – nachdem das Weihnachtsstübchen in der Dunkerschen Kate in Bosau abgesagt werden musste, hatten die KunsthandwerkerInnen sich schon gefreut, all die schönen Dinge, die sie für die Weihnachtszeit gefertigt hatten, unterm Schinkenhimmel in Malente anbieten zu dürfen. Aber auch das Kunsthandwerk unterm Schinkenhimmel musste nun abgesagt werden – das mitteilen zu müssen, bedauern die KunsthandwerkerInnen sehr, aber ihre KundInnen wahrscheinlich noch ein bisschen mehr. Helga Mannig und ihre KollegInnen grüßen herzlich und wünschen trotz allem eine wunderbare Weihnachtszeit! Bis zum nächsten Jahr!

„Ein wichtiger Schritt in die richtige Richtung“

GTZ und WFA bleiben

Raisdorf/ Schwentinental *(t)*. In seiner Sitzung am gestrigen Tag hat der Plöner Kreistag entscheidende Weichen für Wirtschaft und Gewerbe gestellt. Mit dem Fortbestand des Gewerbe- und Technik-Zentrums (GTZ) in Raisdorf geht es Richtung Zukunft. „Für den Kreis Plön ist das ein vorgezogenes Weihnachtsgeschenk“, stellt Geschäftsführer Hannes Wendroth zufrieden fest. „Am Ende haben die besseren Argumente gezogen, hat die Vernunft gesiegt!“

Der Wirtschaftsförderungsagentur des Kreises Plön (WFA) hat die Mehrheit des Kreistagsabgeordneten mit ihrer Entscheidung Aufgaben ins Lastenheft geschrieben, die nicht nur für Existenzgründer von Bedeutung

sind: Digitalisierung, Arbeit 4.0, Fachkräfte... Die Themen „Gewerbeflächen und Immobilien“ gehören ebenso wie Fördermittelberatung in die Hände von Fachleuten, die über einen engen Draht zur Kreisverwaltung verfügen. Die dazu in der WFA vorhandene Expertise wird mit dem Fortbestand nicht nur gehalten, sondern tatsächlich ausgebaut!

Das GTZ vor den Toren der Landeshauptstadt ist darüber hinaus für GründerInnen ein ideales Sprungbrett – und das nicht nur in Richtung der relevanten Verwaltungs- und Bildungseinrichtungen. Die Erfolgsbilanz der zurückliegenden Monate hat bewiesen, welches Potential die WFA bereithält. Diese Erkenntnis muss bei der Auswahl einer neuen Geschäftsführung als Ansporn und Verpflichtung gleichermaßen gelten!

Jobcenter Kreis Plön führt 2G-Regel für persönliche Gespräche ein

Geschäftsstellen Heikendorf, Lütjenburg, Plön und Preetz sind weiterhin für ihre Kunden erreichbar

Kreis Plön *(t)*. Die Beschäftigten des Jobcenters Kreis Plön in den Geschäftsstellen Heikendorf, Lütjenburg, Plön und Preetz sind auch in Zeiten hoher Corona-Infektionszahlen weiterhin für ihre Kundinnen und Kunden erreichbar. In den Geschäftsstellen gelten zum Schutz aller die üblichen Hygiene- und Abstandsregeln. Zusätzlich setzen alle Geschäftsstellen ab sofort die bundesweit gültige 2G-Regel um. Für persönliche Gespräche ist der Nachweis erforderlich, geimpft oder genesen zu sein. Gespräche können dann nach einer Terminvereinbarung durchgeführt werden. Kundinnen und Kunden, die nicht geimpft oder genesen sind oder keine Auskunft zu ihrem Impfstatus geben wollen, werden online oder telefonisch beraten. Sie können zudem Kurzgespräche in der Eingangszone der Geschäftsstelle wahrnehmen.

Qualität hat einen Namen

Fleischer-Fachgeschäft Fritze – Qualität seit über 100 Jahren

Unsere Angebote ab Do., den 9.12.2021

Fritze´s Grünkohl Paket	Paket	8,90 €
1-A Hüft-Steak	100 g	1,99 €
Schnitzel, pfannenfertig paniert	100 g	0,99 €
Balkanpfanne, Geschnetzeltes vom Schwein	100 g	0,79 €
Geflügelsalat	100 g	1,29 €

Wir machen Ferien:

Vom 03. – 10. 01. 2022 bleiben unsere Geschäfte in Kalübbe und Ascheberg geschlossen.

Weitere Angebote im Laden - Verkauf solange der Vorrat reicht!

24326 Ascheberg · Langenrade 4
24326 Kalübbe · Dorfstraße 27
Telefon 0 45 26 / 14 04
www.fleischer-mit-herz.de

-Anzeige-

AOK NordWest hat am 7. Dezember ihr Kundencenter geschlossen:

Persönliche Kundenberatung ist mit 3 G-Regel möglich

Plön *(t)*. Die AOK NordWest reagiert auf die aktuelle Lage rund um das Coronavirus und die jüngsten Entscheidungen der Politik: Ab sofort ist das AOK-Kundencenter in Plön, Wilhelmstraße 7 geschlossen. Eine persönliche Beratung der Kunden ist nur noch nach vorheriger telefonischer Terminvereinbarung unter Telefon 0800 - 265-5041 möglich.

„So tragen wir mit dazu bei, die Ausbreitung des Coronavirus zu verlangsamen, damit Arztpraxen, Krankenhäuser und Pflegeeinrichtungen arbeitsfähig und auch wir selbst als größte gesetzliche Krankenversicherung in der Region handlungsfähig bleiben“, sagt AOK-Serviceregionsleiter Reinhard Wunsch.

Alle anderen Kontaktkanäle bleiben selbstverständlich verfügbar: Die AOK-Mitarbeiter sind über das Service-Telefon 0800 - 265 5000 jederzeit erreichbar, ebenso per Post oder digital über das AOK Online-Servicecenter im Internet unter meine.aok.de. Mobil geht es mit der ‚Meine AOK-App‘.

Die Kundenberatung und der Zugang zum AOK-Kundencenter in Plön ist jetzt nur noch geordnet nach vorheriger telefonischer Terminvereinbarung möglich. In den AOK-Kundencentern gilt neben der Maskenpflicht auch die 3G-Regel: „Für den Besuch benötigen unsere Besucherinnen und Besucher neben ihrem Reisepass, Personalausweis oder ihrer Versichertenkarte einen Impf- oder Genesenennachweis oder eine Test-Bescheinigung. Das wären ein maximal 24 Stunden alter Antigen-Schnelltest oder ein maximal 48 Stunden alter PCR-Test“, so Wunsch.

JETZT MEHRFACH SCHÜTZEN

Die Infektionszahlen und die Anzahl der COVID-19-Fälle in den Krankenhäusern sind so hoch wie nie zuvor. Allerdings haben wir auch so viele Schutzmöglichkeiten wie nie zuvor: wirksame Impfstoffe, Testmethoden zur Früherkennung und bewährte Schutzmaßnahmen wie AHA und Kontaktreduzierung. Jede dieser Maßnahmen hilft, Infektionen mit dem Coronavirus zu verhindern und die Infektionswelle zu brechen. Wir haben es in der Hand. Wir müssen jetzt schnell und konsequent handeln.

Antigen-Tests

Schnelltests zeigen schon nach wenigen Minuten, ob eine Infektion mit dem Coronavirus vorliegen könnte – so lässt sich COVID-19 schon in der Frühphase erkennen.

PCR-Tests

PCR-Tests weisen eine akute Corona-Infektion sicher und zuverlässig im Labor nach, damit wir schnell weitere Schutzmaßnahmen ergreifen können.

1. Impfschutz +

Der Schutzschild: Unser Immunsystem baut mit einer Impfung einen passenden Schutzschild auf, um unseren Körper vor den Coronaviren zu beschützen. Nach einigen Monaten wird der Schutzschild durchlässiger und eine Auffrischung mit einem der beiden mRNA-Impfstoffe wird notwendig.

! Lassen Sie sich 5–6 Monate nach Ihrem ersten vollen Impfschutz boostern. Bei einer Grundimmunisierung mit Janssen® von Johnson & Johnson schon nach 4 Wochen.

2. Tests +

Das Frühwarnsystem: Vor jedem Treffen mit vielen Menschen, besonders in Innenräumen, ist ein vorheriger Corona-Test dringend empfohlen. Nur so lassen sich auch unbemerkte Infektionen rechtzeitig erkennen.

! Bürgerinnen und Bürger haben wieder Anspruch auf einen kostenlosen Schnelltest – unabhängig vom Impf- oder Genesenenstatus.

3. AHA-Formel

Die Alltagshelfer: Wer weniger Kontakte hat, reduziert das Ansteckungsrisiko für sich und andere erheblich. Lassen sich Kontakte im Alltag nicht vermeiden, helfen das Maske tragen, Abstand halten, Hygienemaßnahmen beachten und Räume lüften. Die Corona-Warn-App ist zudem ein zuverlässiger Warnmelder, der bei längerem Kontakt zu Infizierten eine Nachricht sendet.

Verdacht auf eine Infektion mit dem Coronavirus? Das können Sie tun:

Symptome? Bitte bleiben Sie bei typischen Erkältungssymptomen zu Hause, schränken Sie Kontakte ein und wenden Sie sich telefonisch an Ihre behandelnde Ärztin bzw. Ihren Arzt.

Kontakt zu Infizierten? Wenn Sie eine an COVID-19 erkrankte Person getroffen haben, könnten Sie sich angesteckt haben. Beobachten Sie Ihren Gesundheitszustand und machen Sie regelmäßig Schnelltests.

Positiver Antigen-Test? Bleiben Sie zu Hause, meiden Sie Kontakte und wenden Sie sich telefonisch an Ihre Hausarztpraxis oder den ärztlichen Bereitschaftsdienst unter 116 117, um das Testergebnis labordiagnostisch abklären zu lassen.

Positiver PCR-Test? Bitte besprechen Sie das weitere Vorgehen telefonisch mit Ihrer Ärztin bzw. Ihrem Arzt und dem zuständigen Gesundheitsamt. Informieren Sie Kontaktpersonen und nutzen Sie die Corona-Warn-App.

Bleiben Sie auf dem Laufenden:

bmg.bund
bmg_bund
Bundesministerium für Gesundheit
bundesgesundheitsministerium

Weitere Informationen, auch in mehreren Sprachen, zum Download als Video oder als Newsletter unter ***Corona-Schutzimpfung.de***

DEUTSCHLAND KREMPELT DIE #ÄRMELHOCH
CORONA-SCHUTZIMPFUNG.DE

Verbraucher-Informationen

Kriminalpolizei sucht Zeugen nach versuchtem Tötungsdelikt

***Schwentinental** (t).* Am Montagabend kam es auf dem Gelände einer Autowerkstatt in Schwentinental, Ortsteil Raisdorf, zu einem versuchten Tötungsdelikt. Die Kriminalpolizei Plön und Staatsanwaltschaft Kiel haben die Ermittlungen aufgenommen und suchen Zeuginnen und Zeugen.

Um 17.40 Uhr habe nach derzeitigem Ermittlungsstand ein 49-jähriger Mann den Werkstattbereich auf einen vorgelagerten Parkplatz in der Konrad-Zuse-Straße verlassen. Der Mann habe unvermittelt ein Geräusch wahrgenommen und Schmerzen in seinem Arm verspürt. Vor Ort anwesende Personen seien dem Verletzten sofort zur Hilfe geeilt. Der 49-Jährige kam mit einem Krankenwagen in eine Kieler Klinik. Eine Rechtsmedizinerin stellte eine Schussverletzung fest. Von einer Lebensgefahr ist derzeit nicht auszugehen.

Die Kriminalpolizei Plön hat mit Unterstützung der Kieler Mordkommission gemeinsam mit der Staatsanwaltschaft Kiel die Ermittlungen wegen eines versuchten Tötungsdelikts aufgenommen.

Weitere Auskünfte können zum jetzigen Zeitpunkt nicht gegeben werden.

Zeuginnen und Zeugen, die bislang noch nicht von der Polizei befragt wurden, werden gebeten, sich unter 0431 - 160 3333 mit den Beamtinnen und Beamten in Verbindung zu setzen.

Kreis Plön führt Bürgertelefon zu Corona-Fragen wieder ein

***Plön** (t).* Seit 6. Dezember ist das Bürgertelefon zu Fragen rund um die rechtlichen Regelungen zum Corona-Virus wieder eingerichtet.

Hier werden Anfragen zu den aktuellen Allgemeinverfügungen und zum eingeschränkten Dienstleistungs- und Serviceangebot des Kreises Plön schnellstmöglich beantwortet. Eine medizinische Beratung kann hier grundsätzlich nicht erfolgen.

Das Bürgertelefon der Kreisverwaltung ist unter der Nummer 04522 - 743 743 zu folgenden Zeiten erreichbar: Montag bis Donnerstag von 8 bis 14 Uhr, Freitag von 8 bis 13 Uhr und am Sonnabend von 9 bis 13 Uhr. Für Anliegen und Fragen im Zusammenhang mit der Corona-Pandemie und deren Auswirkungen ist zudem weiterhin die E-Mail-Adresse buergerinfo@kreis-ploen.de eingerichtet.

Tourist Info am 8. Dezember geschlossen

***Plön** (t).* Aufgrund einer internen Fortbildung ist die Tourist Info Plön, Bahnhofstraße 5 am heutigen Mittwoch, dem 8. Dezember 2021 ganztägig geschlossen. Das Bistro im Bahnhofsgebäude ist aber von 6 bis 9 Uhr geöffnet.

Der Leseclub feiert Weihnachten

Preetzer Stadtbücherei öffnet exklusiv für Kinder und Jugendliche – Veranstalterinnen blicken auf erfolgreiches Lesejahr zurück

Preetz *(t)*. Den Abschluss des Lesejahres 2021 feiern die Lesefest-Veranstalterinnen mit einer Weihnachtsfeier. Exklusiv für Leseclub-Mitglieder öffnet die Preetzer Stadtbücherei am Mittwoch, den 15. Dezember 2021, von 16 Uhr bis 17.30 Uhr ihre Türen (Gasstraße 5, 24211 Preetz). Der Leseclub richtet sich an Kinder und Jugendliche ab 7 Jahre. Auf dem Programm steht „Geschichten-Wichteln". Jedes Kind bringt einen kleinen Geschichten- Schatz mit. Das kann eine selbstgeschriebene Geschichte, ein Gedicht oder ein selbstgezeichneter Comic sein, eine Stelle aus einem aktuellen Lieblingsbuch oder ein kleines Musikstück. Dazu gibt es jede Menge Plätzchen und Lebkuchen – und natürlich eine Weihnachtsüberraschung. Die Teilnahme ist kostenfrei, eine vorige Anmeldung per E-Mail (leseclub@lesefest-preetz.de) ist erforderlich. Die Lesefest-Veranstalterinnen Stadtbücherei, Familienzentrum und Volkshochschule Preetz blicken trotz der Corona-Pandemie auf ein erfolgreiches Veranstaltungsjahr zurück. Ziel war es, Kinder und ihre Familien fürs Lesen zu begeistern und dazu zu ermutigen, selbst kreativ zu werden. Das Preetzer Lesefest am 12. Juni 2021, der Kreativwettbewerb „Dein perfekter Spiel- und Sportplatz", sechs Lesungen und Workshops in Preetzer Schulen und in einem Kindergarten sowie der seit August monatlich stattfindende Leseclub zählten über Tausend Teilnehmende. Gefördert wurde das Programm von der Bundesregierung, der Stadt Preetz, den Stadtwerken Kiel und der Stiftergemeinschaft der Förde Sparkasse.Für das Frühjahr 2022 ist bereits eine Lesung mit der bekannten Kinderbuchautorin Kirsten Boie geplant. Außerdem möchten die Lesefest-Organisatorinnen den Gewinner des Kinderbuchpreises „Kieler Lesesprotte" nach Preetz einladen. Noch bis 13. Januar 2022 können alle Dritt- und Viertklässler an der Abstimmung über das beste aktuelle Kinderbuch teilnehmen. Mehr Informationen unter www.lesefest-preetz/leseclub.de

Diese Frauen fördern das Lesen in Preetz: Yalda Farangis Sawgand (Leseclub-Leitung), Aminata Touré (Lesefest-Schirmherrin), Charlotte Reimann (Kuratorin), Inga Feldmann (Volkshochschule) und Ulrike Barthel (Stadtbücherei).

Foto: Förster

– Anzeige –

Schöne Momente erleben:

„Plöner Wintermärchen"

- vom 17. bis 19. Dezember

***Plön** (los).* Das „Plöner Wintermärchen" darf zum vierten Advent wieder seinen zauberhaften Charme entfalten, wenn auch die Neuauflage der Veranstaltung des Stadtmarketing-Vereins unter den aktuellen Corona-Auflagen stattfinden muss. So bleibt der Schwerpunkt der Veranstaltung auf den (dann umzäunten) Markplatz beschränkt. In den Veranstaltungsplan eingebunden sind das Kino und das Kreis Museum.

Das Wichtigste: Auch der Weihnachtsmann hat sich angekündigt und wird sogar Sonnabend und Sonntag in der Innenstadt unterwegs sein. Die Kinder dürfen sich überraschen lassen.

Plöner und Besucher dürfen sich auf ein buntes Wintermärchen-Programm freuen, das mit der musikalischen Eröffnung am langen Freitagabend, 17. Dezember beginnt: Am Start ist der Plöner Musikzug, der ab 19 Uhr auf das Adventswochenende einstimmt.

Sonnabend geht es musikalisch mit der Michael Weiss Jazzband weiter. Eine gemütliche Anlaufstelle sind die Pfadfinder, die an ihrer Feuerstelle Stockbrot backen anbieten. Rüdiger Behrens liest Geschichten op Platt. Auch die Vorsitzende von Stadtmarketing Wiebke Kiß ist dabei und bietet heiße Schokolade und Gebäck aus eigener Herstellung an. Leckeren Apfelpunsch gibt es am Stand von Hobü. Auf einem Event-Container der Firma John bietet Ronald Dobe Getränke an. Buden mit Crêpes und Süßwaren sowie zwei Foodtrucks runden das Angebot auf dem Marktplatz ab. Die Geschäfte bleiben länger geöffnet, so dass allen Zeit für entspannte Weihnachtseinkäufe bleibt.

Wiebke Kiß, Vorsitzende von Stadtmarketing, und Bürgermeister Lars Winter, zweiter Vorsitzender des Vereins, laden zum „Plöner Wintermärchen" am kommenden Wochenende ein.** **Fotos: Schneider

Das Museum des Kreises Plön beteiligt sich an beiden Tagen (14 bis 17 Uhr). Der Eintritt ist frei – Spenden sind willkommen. Es gelten die aktuellen Coronabestimmungen und Maskenpflicht für die Besucher.

Groß und Klein sind eingeladen, sich kreativ zu betätigen und eigene Geschenktüten oder Briefumschläge zu gestalten. Dafür steht ein großer Upcycling-Basteltisch bereit. Außerdem ist das „Museumskino" in Betrieb: Der „Kleinstadtbahnhof" läuft in Dauerschleife. Die Serie wurde in den 70er Jahren in Plön gedreht. Heidi Kabel und

Programm

FREITAG, 17.DEZEMBER 18-21 UHR

19:00 Uhr	Musikzug Plön von 1999 e.V. | Markt

SAMSTAG, 18.DEZEMBER 12-21 UHR

12.00 - 18.00 Uhr	**Stockbrot backen** Ev. Pfadfinderschaft Plön | Markt
13.30 Uhr	**Michael Weiss Jazzband** | Markt
14.00 Uhr	**Plattdeutsche Geschichten** Rüdiger Behrens | Markt
14.00 - 17.00 Uhr (Kreismuseum)	**Upcycling-Basteltisch für jung & alt** **„1621-2021" Plöner Schützengilde** Eintritt frei **Museumskino „Kleinstadtbahnhof"** **Diashow „Plön anno dazumal"** Karl Ehmke
14.30 – 18.00 Uhr	**Der Weihnachtsmann geht durch Plön** | Innenstadt
15.00 Uhr	**Michael Weiss Jazzband** | Markt
15.30 Uhr	**Plattdeutsche Geschichten** Rüdiger Behrens | Markt
15.30 - 16.00 Uhr	**Fototermin mit dem Weihnachtsmann** | Markt
16.00 Uhr	**Michael Weiss Jazzband** | Markt

SONNTAG, 19.DEZEMBER 12-17 UHR | VERKAUFSOFFEN

13.00 Uhr	**„Ein Junge namens Weihnachten"** Weihnachtsfilm, Eintritt frei für Kinder von 6-10 Jahre + eine Begleitung | Astra Filmtheater
14.00 - 17.00 Uhr (Kreismuseum)	**Upcycling-Basteltisch für jung & alt** **„1621-2021" Plöner Schützengilde** Eintritt frei **Museumskino „Kleinstadtbahnhof"** **Diashow „Plön anno dazumal"** Karl Ehmke
14.30 – 17.00 Uhr	**Der Weihnachtsmann geht durch Plön** | Innenstadt
15.00 Uhr	**Plattdeutsche Geschichten** Rüdiger Behrens | Markt
15.00 - 15.30 Uhr	**Fototermin mit Weihnachtsmann** | Markt
16:00 Uhr	**Gemeinsames Singen** | Markt

GRILL, FOODTRUCKS, CREPES, PUNSCH, KAKAO, ZUCKERWATTE UVM.

Es gelten die aktuellen Hygieneregeln.

ap OSTEOPATHIE

ANKE PIEPENBREIER

Heilpraktikerin für Osteopathie & Säuglings- und Kinderosteopathin

Ab sofort zu finden:

Markt 20, 24211 Preetz

Termine unter 04342 2932

www.osteopathie-piepenbreier.de

Verlagssonderveröffentlichung

Gustav Knuth lassen grüßen. Das 350. Jubiläumsfest der Plöner Schützengilde wurde in der hier gezeigten Folge zum Schützenfest „Lüttin“.
Um Plön anno dazumal geht es in einer extra vorbereiteten Diashow: In der Museumssammlung befinden sich über 200 Glasplattennegative des Fotografen Karl Ehmke (1866-1945). Diese wurden digitalisiert. Durch die Plöner Schützengilde wurde für das Jahr 2022 erneut der Druck eines Bildkalenders mit Aufnahmen Ehmkes ermöglicht. Beim Wintermärchen werden weitere Aufnahmen Karl Ehmkes aus den 1930er Jahren per Beamer gezeigt.

Das Kino ist mit von der Partie: „Ein Junge namens Weihnachten“ wird am vierten Advent um 13 Uhr gezeigt.
Für Kinder von 6 bis 10 Jahren und eine Begleitung (2G-Regel) ist der Eintritt frei – die Kosten übernimmt der Verein Stadtmarketing. Am verkaufsoffenen Sonntag haben die Geschäfte von 12 bis 17 Uhr geöffnet, so dass die Zeit für einen entspannten Einkaufsbummel genutzt werden kann. Kinder, die sich an der Stiefelaktion beteiligt haben, dürfen sich auf die Suche machen und schauen, in welchem Laden sie fündig werden – und womit ihr Stiefel gefüllt worden ist.
Zum Abschluss des Wintermärchens ist ein gemeinsames Singen geplant. Wer Lust hat mitzumachen, sollte um 16 Uhr vor Ort sein. Der Weihnachtsmann freut sich.

Verlagssonderveröffentlichung

„Anstoß für die Trainer von morgen"

DFB-Mobil macht Station beim JFV Preetz, um den vereinseigenen Trainernachwuchs auszubilden

***Preetz** (tg)*. Nach dem der erste Termin mit den professionellen Trainern des DFB-Mobils buchstäblich ins Wasser gefallen war, konnten die kleinen und großen Kicker des JFV Preetz nun, bei einer professionell gestalteten Trainingseinheit, den Rasen endlich unter ihre Stollen nehmen. Rund 20 Nachwuchsfußballer der F-Jugend (7-9 Jahren) und rund ein halbes Dutzend zukünftiger Jugendtrainer waren an diesem Mittwochnachmittag auf das Trainingsgelände des JFV Preetz am Jahnplatz gekommen, um mit dem Trainerteam des DFB-Mobils die neuesten Trainingsmethoden kennenzulernen. „Die Idee, dass unsere Jugendtrainer auf diese Weise professionelle Übungseinheiten geschult bekommen, hatten zwei Trainer unseres Vereins, die in der A-Jugend unterwegs sind", berichtet Stefanie Dommasch, Mutter eines der Nachwuchskicker in der D-Jugend. Statt lange Lehrbücher und Theorie zu wälzen, stand an diesem Tag vor allem die Praxis im Vordergrund. Lothar Rath und Arno Groth vom schleswig-holsteinischen Fußballverband (SHFV) gestalteten an diesem Nachmittag als professionelle Trainer die Übungseinheiten. Seit Mitte Mai 2009 besitzt der SHFV ein eigenes DFB-Mobil. Im Rahmen der DFB-Vereinsoffensive können bei diesem Projekt die Fußballvereine, und seit Anfang 2012 auch die Grundschulen, mit dem Mobil angesteuert werden. Das Motto dabei: „Anstoß für die Trainer von morgen". Lothar Rath und Arno Groth sind schon seit einigen Jahren auf diese Weise für den Trainernachwuchs an der Fußballbasis landesweit unterwegs. „Das oberste Ziel ist es für uns, zu versuchen, auf diese Weise neue Trainer für die Vereine zugewinnen", erklärt Lothar Rath. Zusammen mit Arno Groth absolviert er vor Ort immer jeweils dreistündige Übungseinheiten. Die erste Einheit umfasst ein altersgerechtes Fußballtraining mit den Nachwuchskickern. Hierbei kann sich der Trainernachwuchs am Spielfeldrand erste Tipps und Ideen holen. Anschließend müssen die Jugendtrainer selbst ran. Dann gilt es für sie, die vom DFB entwickelten Übungsmodule/-einheiten der verschiedenen Altersklassen (Bambini bis A-Jugend) praktisch anzuwenden. Die Jugendtrainer des JFV Preetz hörten an diesem Tag den Ausführungen von Lothar Rath aufmerksam zu. Der Trainerausbilder erklärte dem Übungsleiternachwuchs den grundlegenden Aufbau von Trainingseinheiten und wie die Motivation und Aufmerksamkeit bei den kleinen Kickern hoch gehalten werden kann. „Die Kinder müssen immer in Bewegung bleiben und vor allem brauchen sie über das Spiel Erfolgserlebnisse", vermittelte Rath den Jugendtrainern. Sein genereller Ratschlag: kleine Gruppen und klare Ansagen. Tim, Nick und Hannes wollen einmal selbst in die Fußstapfen der JFV-Jugendtrainer treten und in ein paar Jahren die Trainerlizenz erwerben. Die Motivation bei den 11jährigen ist hoch. „Ich finde es toll, anderen Nachwuchsspielern etwas beibringen zu können", erklärt Nick. Er hat bei seinen beiden Mitkickern Interesse für die Trainerlaufbahn geweckt. „Ich möchte einmal Trainer werden!", ist sich Hannes sicher. Alle drei haben an diesem Mittwochnachmittag schon einiges an Tipps für sich mitgenommen. „Vor allem im Umschaltspiel und dem Wechsel von rechten auf den linken Fuß", erklärt Nick. Das Angebot des DFB-Mobils ist kostenlos. „Wir kommen komplett ausgerüstet zu den Schulen oder Vereinen", erklärt Arno Groth. Immer mit im Gepäck: Bälle, Übungstore, Hütchen, Leibchen. „Das Angebot wird sehr gut angenommen", so Groths Fazit.

Mit Spannung hatten die kleinen Kicker der F-Jugend den Besuch des DFB-Mobils erwartet – verschiedene Trainingseinheiten standen auf dem Programm.

Wichtig ist am Übungsanfang immer das richtige Aufwärmen.

Tim, Nick und Hannes möchten einmal selbst Jugendtrainer werden und hören deshalb den Ausführungen von Übungsleiter Lothar Rath aufmerksam zu.

POLSTEREI
SORGENFREI
▶ Angebot und Beratung
▶ Neubezug von Polstermöbeln
Herbert Sorgenfrei
Raumausstattermeister
Gölser Dorfstraße 4a
23827 Krems II
Telefon: 0 45 59 / 18 88 01

BAR
ist doch klar!
Ankauf von Schrott, Kabel, Kupfer, Messing usw.
Abholung von Schrott-Fahrzeugen
Öffnungszeiten:
Mo.–Fr. 8–12 u. 13–17 Uhr
· Sa. 8–12 Uhr
Firma Max Aldenhoff
Schrott- und Stahlhandel
Stendorfer Weg · Sagau b. Eutin
Tel. 0 45 28 / 3 03
oder 01 70 / 1 88 20 33

der reporter

famila

besser als gut!

Gültig bis 11.12.2021

Irrtümer vorbehalten.
Für Druckfehler keine Haftung.
famila Handelsmarkt Kiel GmbH & Co. KG,
Alte Weide 7–13, 24116 Kiel

Weihnachtsklassiker vom Besten!

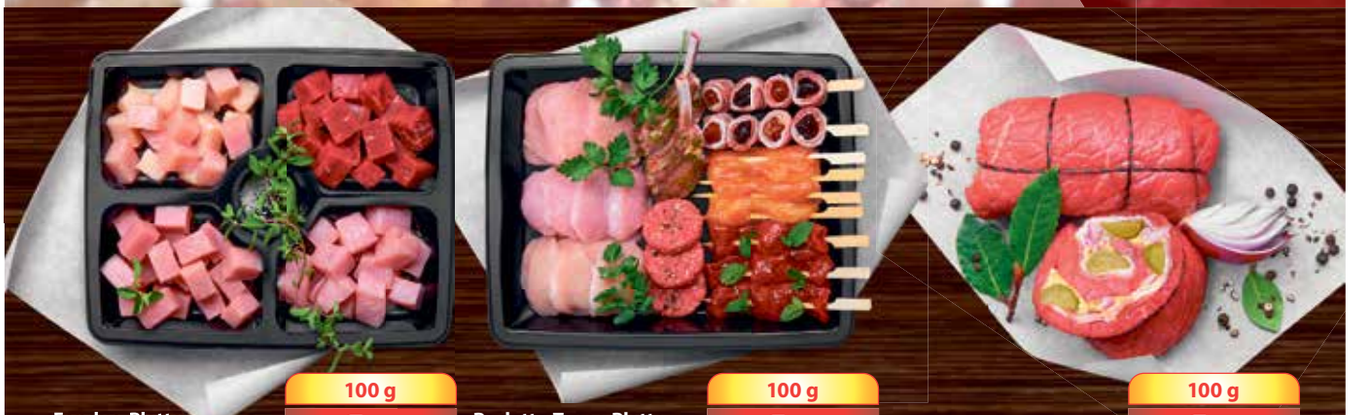

Fondue-Platte
anteilsmäßig gemischt
für 4–5 Personen, ca. 1000 g
100 g **1.69**

Raclette-Tapas-Platte
leckere Ideen – gemischt
für 4–5 Personen, ca. 1000 g
100 g **1.99**

Deli. Rinderrouladen
lecker gefüllt und gebunden
100 g **1.29**

Rinderfilet - de Luxe -
im Stück
in Scheiben, 100 g = **4.79 €**
100 g **4.49**

Rinderbäckchen
lecker zum Schmoren, einfach
vorzubereiten, saftig und zart
100 g **1.99**

Wiener Würstchen
groß und **klein**,
knackig im Biss
100 g **0.88**

Die Festtage rücken näher und damit auch die Planung des Weihnachtsmenüs. Ob aufwendiges Schmorgericht, Kartoffelsalat mit Würstchen, Raclette oder Fondue – alle Zutaten erhalten Sie bei famila. Die Hauptdarsteller für Ihren Festtagsschmaus sowie Salate und Aufschnitt für die Feiertage können Sie schon jetzt vorbestellen: Einfach unter shop.fleischerei-famila.de Spezialitäten auswählen und zum Wunschzeitpunkt in Ihrem famila-Warenhaus abholen.

famila besser als gut!
QUALITÄTS FLEISCHEREI
Seit 1974

zum Shop

shop.fleischerei-famila.de

Verbraucher-Informationen

Landfrauen Kirchbarkau sammeln für Flutopfer

1000 Euro wurden den Organisatoren der Aktion „Küstenkiste“ übergeben

Preetz *(tg)*. Die Aktion „Küstenkiste“ geht auf ihre Zielgeraden. Mit Stand am letzten Samstag waren bereits mehr als 1.400 Weihnachtspäckchen zusammengekommen. Auf Initiative von Petra und Sven Bohnhoff, Inhaber der Firma Umzüge Preuß, und des Unternehmervereins „Forum 7“ werden Spenden für die Flutopfer im Ahrtal gesammelt, konkret für den Ort Dernau. Das Ziel der Aktion „Küstenkiste“: 1.750 Weihnachtspakete für die von der Flutkatastrophe im Sommer schwer getroffenen Gemeinde und ihre Menschen. In den letzten Wochen wurden von vielen fleißigen Spenderinnen und Spendern fleißig Weihnachtspäckchen gepackt und am Stand der Aktion „Küstenkiste“ auf dem Preetzer Wochenmarkt abgegeben. „Wir bekommen viele Geschenke aus Preetz und Umgebung, aber auch ganz Schleswig-Holstein; - sogar aus Hamburg“, berichtet Sven Bohnhoff, von der überwältigenden Spendenbereitschaft der Menschen. Er ist zuversichtlich, dass die Zielmarke von 1.750 Geschenken erreicht werden wird. An diesem Samstag blieb allen freiwilligen Helfern nur wenig Zeit, Luft zu holen; - fast im Minutentakt gaben Spender ihre hübsch verpackten Weihnachtspäckchen am Stand der Initiatoren ab. „Alle Geschenke sind so toll und liebevoll verpackt“, freut sich Sven Bohnhoff. Viele Spender berichten bei der Geschenkabgabe davon, was für eine Freude sie beim Packen der Weihnachtspäckchen hatten. So wie eine ältere Dame, die Sven Bohnhoff noch schnell eine Geldspende in die Hand drückt, um dann wieder weiter zu eilen. „Das ist eine tolle Aktion!“, gibt sie ihm noch mit auf den Weg. „Wir haben nur positive Rückmeldungen“, freut sich Mitorganisator Bohnhoff. Viele Menschen spenden auch Geld. Die Spendendose steht am Stand immer bereit und muss regelmäßig entleert werden. Mit dem so eingesammelten Geld wollen die Organisatoren noch weitere Weihnachtsgeschenke packen, um die Zielmarke von 1.750 Stück sicher zu erreichen. Ansonsten gehen die Gelder auf ein entsprechendes Spendenkonto, für die Flutopfer im Ahrtal. Auch die Landfrauen Kirchbarkau sind von der Aktion „Küstenkiste“ sofort begeistert gewesen, nachdem

Doris Hinrichsen (v.r.), Gabriele Green und Dorothea Storm von den Landfrauen Kirchbarkau übergaben den „Küstenkiste“-Mitorganisatoren, Stefan Ettling (li.) und Sven Bohnhoff, eine Geld- und Sachspende

Fast im Minutentakt gaben die Spender ihre liebevoll gepackten Weihnachtsgeschenke am letzten Samstag auf dem Wochenmarkt ab.

Herzlichen Glückwunsch

allen Gewinnern unseres Nikolauspreisausschreibens vom 1. Dezember 2021! Gewonnen haben:

Karsten Heyk, Preetz	**eine Herren-Multifunktionsuhr von Adora** im Wert von € 149,- von Uhren & Schmuck Schumacher
Sabine Peters, Plön	**eine 10er Karte im Wert von € 119,90** vom Fitness Point Plön
Helge Rave, Eutin	**eine Damwildkeule ca. 3,5 kg** im Wert von € 70,- vom Liensfelder Landhof
Dörte Lasko, Malente; **Manfred Machholz**, Preetz	**je ein Gutschein im Wert von je € 25,-** vom Bredeneeker Gasthaus, Bredeneek
Tjorvid Erdmann, Preetz; **Wolf-Rüdiger Maehler**, Plön; **Ilka Möller,** Preetz; **Martina Balk,** Bösdorf; **Markus Arndt,** Preetz	**je 1 Warengutschein** im Wert von 20,– € vom Verein Schusterstadt e.V.
Marlies Wentzel-Steffen, Plön; **Hermann Beuck,** Dersau; **Walter + Sieglinde Hof,** Plön; **Katrin Weber,** Plön; **Gerhard Reese,** Selent	**je 1 Warengutschein** im Wert von 20,– € vom Räderwerk Plön
Dieter Rathje, Plön; **Birgit Chrast,** Ascheberg; **Tanja Nohrn,** Goldenbeck; **Sandra Wulff,** Grebin; **Rohlf Balk,** Bösdorf; **Ilka Möller,** Preetz; **Nadine Gedenk,** Ascheberg; **Andrea Elstermann,** Lehmkuhlen; **Marlies Thedens,** Plön **Gudrun Nielsen-Gruthoff,** Plön	**je 1 Warengutschein** im Wert von 5,– € von Casa Flora, Ascheberg
Brigitte Steffen, Fassensdorf **Wolfgang Steinemann,** Eutin **Danika Hahn,** Malente	**je eine Nordmanntanne** von den Fassensdorfer Tannen, Familie Blunck

Der Rechtsweg ist ausgeschlossen. Eine Barauszahlung der Gewinne ist nicht möglich.

Wir bedanken uns bei den Sponsoren und den zahlreichen Einsendern für das rege Interesse an unserem Gewinnspiel! Alle Preise werden in den nächsten Tagen per Post verschickt.

der reporter

Dorothea Storm, bei einem Gang über den Preetzer Wochenmarkt, am Stand der Initiative davon erfahren hatte. „Ich hatte den Vorschlag, die tolle Aktion zu unterstützen, noch am gleichen Tag in unsere Whatsapp-Gruppe gestellt und schnell war klar, dass wir hier helfen wollen“, berichtet die 1. Vorsitzende. Zusammen mit Gabriele Green und Doris Hinrichsen übergab sie am letzten Samstag den Mitorganisatoren der „Küstenkiste“, Sven Bohnhoff und Stefan Ettling, eine Geldspende von 1.000 Euro. „Wir hatten im letzten Jahr im Kreis der Landfrauen selber Corona-Mund-Nasen-Bedeckungen genäht und gegen eine Spende weitergegeben“, so Storm. Auf diese Wiese kamen mehr als 2.000 Euro zusammen. Der andere Teil der Spendeneinnahmen geht an ein Corona-Spendenkonto des UKSH. Ebenfalls von den Landfrauen mit übergeben, wurden zehn Exemplare ihres selbst gestalteten Backbuches, als Spende für noch offene Weihnachtspäckchen. „Die kommen mit in die Geschenke, die wir mit den Spendengeldern noch packen wollen“, erklärt Sven Bohnhoff. Für ihn geht es übermorgen los. Freitag, in aller Frühe, startet sein Umzugslaster Richtung Ahrtal, voll bepackt mit Weihnachtsgeschenken für die Menschen in der Gemeinde Dernau.

Der Umzugslastwagen ist schon gut mit Weihnachtspräsenten gefüllt.

Bereits 1.400 Geschenkespenden sind bisher für die Flutopfer in Dernau/Ahrtal zusammengekommen.

ACHTUNG! JETZT NOCH DIE
GÜNSTIGEN PREISE 2021 SICHERN!
FÜR DAS NEUE JAHR HABEN LIEFERANTEN PREISERHÖHUNGEN ANGEKÜNDIGT!
HAUSRABATT 30%*
+
EXTRA-RABATT 10%* auf alles!
*Nicht mit anderen Aktionen kombinierbar, nicht auf bereits reduzierte Artikel und Musterring.
einfach bequemer sitzen...
POLSTER PROFI
Ostseepark Schwentinental/Raisdorf
Gutenbergstr. 23 • 24223 Schwentinental
Tel: 04 30 7- 82 35 53
Fax: 04 30 7- 82 33 85
e-mail: verkauf@polster-profi.com
Folgen Sie uns auf Facebook
Öffnungszeiten:
Mo. - Fr. 10 - 19 Uhr
Sa. 10 - 18 Uhr

Wunscherfüller – die Fachgeschäfte in Ihrer Nähe

Third of Life
Your Sleep Company

Alles für gesunden Schlaf

Jetzt online bestellen: **third-of-life.com**

20 €
ab 100 € Bestellwert
mit dem Code
XMAS20*

Orthopädisches Kissen
ACAMAR
69,95 €

testsieger.de
1,4
05/2020
sehr gut
Redaktions-Wertung
Third of Life ACAMAR

INNOVATIONSPREIS
ERGONOMIE 2021

* 10 € ab 50 € Bestellwert mit Code: XMAS10.
Nicht kombinierbar mit anderen Rabattcodes.
Gültig bis 31.12.2021.

Third of Life GmbH, Otto-Heilmann-Str. 17, 82031 Grünwald,
Amtsgericht München, HRB 206499, Kundenservice: 089-44355504

Bald werden 35 Weihnachts-Wünsche wahr!

Fried Schwien stellt seit sechs Jahren einen Wunschbaum im Edeka-Markt auf

Hutzfeld *(sh).* Kaum steht der Wunschbaum im Edeka-Markt in Hutzfeld – schon kommt der erste gute Mensch näher, schaut sich kurz die Wünsche an und sucht sich dann einen aus, der erfüllt werden soll. „Die Bereitschaft der Hutzfelder ist großartig“, freut sich Fried Schwien. „Erfahrungsgemäß dauert es nur wenige Tage – und es hängt kein Wunsch mehr am Baum.“

Aufgestellt am 2. Dezember 2021. Julia Voigt, EDEKA-Marktleiterin, und Initiator Fried Schwien freuen sich über den bunten Wunschbaum.

Der Gedanke, in Hutzfeld einen Wunschbaum aufzustellen, kam Fried Schwien im Jahr 2016. „Mir fiel damals auf, dass die Zeitungen von Wunschbäumen in Plön, Malente und Eutin berichteten. Überall standen Wunschbäume – nur in Hutzfeld nicht. Und das wollte ich ändern.“ Gedacht, getan.

Damals nahm der Hutzfelder Kontakt mit der Gemeindeverwaltung auf und fragte nach, ob er als Privatperson so einen Baum aufstellen darf – und die Verwaltung zeigte sich begeistert von der Idee. Seitdem stellt Fried Schwien jedes Jahr einen Wunschbaum im Edeka-Markt hinter dem Kassenbereich auf. Marktleiterin Julia Voigt unterstützt das Projekt und stellt den Platz dafür gern zur Verfügung.

Auf bunten, runden Anhängern stehen so bescheidene Wünsche wie ein Rennauto oder Stifte mit Malbuch. Dazu gibt es die Info, ob es sich um ein Mädchen oder einen Jungen handelt und dazu sein Alter. Als kleine Hilfe, damit die Auswahl des Geschenks leichter fällt und die Verpackung auch zum Kind passt.

Selbstverständlich ist die gesamte Aktion anonym. Sowohl die Beschenkten als auch die Schenkenden erfahren nichts voneinander – aber es tut sicher gut zu wissen, dass ein paar Kinderaugen mehr unterm Weihnachtsbaum glänzen werden. Sage und schreibe 35 Wünsche hängen am Baum. 35 Kinder werden sich Heiligabend in diesem Jahr noch mehr freuen!

Um die Geschenke-Wünsche zu ermitteln, hat Fried Schwien im Vorfeld Kontakt zu den Kindergärten in Hutzfeld, Hassendorf und Bosau sowie der offenen Ganztagsschule in Hutzfeld aufgenommen. Die jeweiligen Betreuer haben dann wiederum Kontakt zu den Familien aufgenommen, deren Kinder für die Wunschbaum-Aktion infrage kommen könnten. Die Mädchen und Jungen haben ihre Wünsche dann aufgeschrieben – und so kamen sie später an dem Wunschbaum.

Bis zum 16. Dezember 2021 können die Geschenke in der Gemeindeverwaltung direkt neben dem Edeka-Markt abgegeben werden. Fried Schwien wird dann schließlich alle Pakete bei der Verwaltung abholen und persönlich zu den Kindergärten und der Schule fahren. Die Institutionen kümmern sich dann um die Verteilung der Geschenke. Sicher schön, auf diese Weise den Weihnachtsmann zu spielen.

Wunscherfüller - die Fachgeschäfte in Ihrer Nähe

Festliches Adventskonzert

in Ascheberg

Ascheberg *(t)*. Die Musikschule Piccola unter der Leitung von Anja Eva Kreutzfeldt lädt zu einem festlichen Adventskonzert in die Michaeliskirche Ascheberg ein. Am Samstag, den 11. Dezember um 17 Uhr musizieren Gesangsschülerinnen und Gesangsschüler, sowie erstmals auch Klavierschülerinnen und Klavierschüler ein buntes musikalisches Programm mit Werken von Bach, Händel, Telemann, Chopin, Piazolla und vielen anderen. Die Sängerinnen und Sänger werden begleitet von den beiden Profi-Musikerinnen Zaura Salykova am Flügel und Elisabeth Busse auf dem Akkordeon.

Der Eintritt ist frei. Um Spenden wird gebeten. Es gilt die 2G-Regel. Konzertbesucherinnen- und Besucher werden gebeten, die Dokumente (Impfpass und Ausweis) am Eingang bereit zu halten.

ADTV Tanzschule
Sellmer-Tannhäuser
Tel. 0 43 42 / 79 97 61 · Hufenweg 14 · Preetz
Ihr individuelles Weihnachtsgeschenk -
Geschenkgutscheine aus Ihrer Tanzschule!
www.tanzschule-sellmer-tannhaeuser.de

Wir sagen Danke!
Räumungsverkauf
vom 08.12. bis 31.12.21
20% Rabatt
auf das gesamte Sortiment
Geschenkartikel
Haushaltswaren
PETIS WUNDERKISTE
Spielwaren
Saisonartikel
Langenrade 2a - 24326 Ascheberg - Telefon 01 72- 4 50 02 10

Unser Dankeschön
10% Rabatt
auf alle Dienstleistungen!
vom 8. bis 23. Dezember 2021
nicht mit anderen Rabatten kombinierbar
bel-hair
Ihr Friseurteam
Albert-Mahlstedt-Str. 23 · 23701 Eutin · Tel. 0 45 21 - 7 96 74 94
Eutin Mo.-Fr. 9-17 Uhr & Sa. 8-12 Uhr
Lange Straße 6 · 24306 Plön · Tel. 0 45 22 / 50 86 45
Plön Mo.-Fr. 9-18 Uhr & Sa. 8-12 Uhr
www. friseurteam-bel-hair.de
nadine@friseurteam-bel-hair.de

FÄHRHAUS
NIEDERKLEVEEZ
... das stilvolle Ambiente für Ihre Familienfeiern
Grünkohl SATT,
mit allem drum und dran
p.P. 15,55 €
Sa., den 11.12.21 ab 18 Uhr
Anmeldung bitte unter
Tel. 0 45 23 / 98 48 989
Am Dieksee 6 • 24306 Niederkleveez
www. faehrhaus-dieksee.com

Weihnachtsmarkt Bosau

am dritten Advent

Bosau *(t)*. Aufgrund der jetzt geltenden Coronaregeln findet der Weihnachtsmarkt in Bosau unter der 2 G-Regel statt. Daher werden alle Besucher gebeten, die nötigen Nachweise über Geimpft/Genesen mitzuführen und in Verbindung mit dem Personalausweis vorzuzeigen. Es ist inzwischen das 32. Mal das der Weihnachtsmarkt auf dem Helmoldplatz stattfindet. Hauptanliegen ist auch in diesem Jahr, dass sich die Menschen treffen und bei netten Gesprächen, mit dem erforderlichen Abstand, eine gute Zeit verbringen.
Punsch, Bratwurst, Erbsensuppe, Grillfleisch und anderes mehr werden an unterschiedlichen Buden angeboten und sollen die Unterhaltungen begleiten. Ein Imker wird dabei sein und seinen Honig anbieten. Holzarbeiten können ebenfalls erworben werden. Der Hegering Bosau und der Angelverein werden auch an der Veranstaltung teilnehmen. Der Weihnachtsmann erscheint zwischen 15 und 16 Uhr. Alle „Buden“ werden durch Vereine oder Verbände aus der Gemeinde Bosau betrieben, das sind die DLRG, die Jugendfeuerwehr, die CDU, die Grünen und natürlich die Dorfschaft Bosau.

Gesellschaft der Freunde des Klosters Preetz e.V.

Kloster-Secco	4,90 €
Klostersekt	5,90 €
Buch „Das Adelige Kloster zu Preetz“	9,90 €
Klosterhonig	6,00 €
Klosterschirm	5,00 €

Alle Artikel sind im Büro des Klosters Preetz, Tel. 04342-86829 und bei der Firma D. Jensen, Kirchenstraße 30, Tel. 0 43 42 - 30 80 00 erhältlich.
Das Klosterbuch, den Kloster-Sekt, den Kloster-Secco und den Klosterschirm erhalten Sie in der Tourist- und Bürgerinformation Schusterstadt, Mühlenstraße 9 in Preetz. Der Klosterhonig ist auf dem Preetzer Wochenmarkt bei der Familienimkerei Nette und Butenschön, das Buch „Das Adelige Kloster zu Preetz“ in den Preetzer und Plöner Buchhandlungen erhältlich. Den Kloster-Sekt / Kloster-Secco erhalten Sie auch bei Edeka Schröder in der Kieler Straße.
www.klosterfreunde-kloster-preetz.de

Weihnachtsbaumverkauf
auf dem Gut Glasau dieses Jahr
nur am 3. Advent!
Frischer geht’s nicht:
Am 11. + 12.12.
könnt Ihr bei uns von 9 – 16 Uhr
frisch geschlagene Tannenbäume
aus Eigenproduktion in allen Größen und Tannengrün kaufen.
Wir freuen uns auf Euch!
04525-1212, 0151-27066826
email: info@gut-glasau.de

WEIHNACHTSBAUMVERKAUF
täglich ab 06.12.2021 von 09-16 Uhr
An den Wochenenden von 09-18 Uhr
– Anfahrt im Umkreis ausgeschildert–
FASSENSDORFER TANNEN
Lüttkoppel 2 | 23701 Fassensdorf
04521-7750754 sowie 0170-6883832
info@fassensdorfer-tannen.de
www.fassensdorfer-tannen.de

Oldies am 3. Advent
mit legendärer Mukke!
Live on Stage
Thomas Melzer
So. 12.12.2021 von 16 - 19 Uhr
Eintritt gegen Spende
Donnerstags ab 17.00 Uhr ist Bürgertied!
seit 1892
Restaurant · Café · Hotel
Landgasthof Kasch
Dorfstraße 60 23714 Timmdorf Tel.: 04523/3383
mail@landgasthof-kasch.de www.landgasthof-kasch.de
natürlich. herzlich. heimisch.

Zu Weihnachten und zum Jahreswechsel nur das Beste!

Mit dieser Qualität macht es richtig Spaß, für seine Liebsten etwas Tolles zu zaubern

Kartoffelsalat mit Würstchen, ein deftiger Weihnachtsbraten, gemütliches Käse-Fondue nach Schweizer Art oder doch lieber ein leckeres Fischgericht, kurzgebraten oder aus dem Ofen? Auch ein schmackhaftes Käse-Raclette in netter Runde, Feinkostprodukte aller Art und köstliche Leckerbissen aus dem Rauch runden das Angebot um den festlichen Genuss ab. Die Auswahl ist groß auf dem Plöner Wochenmarkt und alle Anbieter haben sich auf die vielfältigen Kundenwünsche eingestellt. Die Stände bieten ihren Kunden ein vielversprechendes Sortiment für die Adventszeit, über die Weihnachtsfeiertage bis in das neue Jahr hinein an. Tipp: Auch Bestellungen für die Festtage können an den Wochenmarktständen gerne aufgegeben werden.

Vorspeisen sind der schmackhafte Einstieg ins Festtagsmenü: Matjes Lange nimmt den kreativen Köchen ein Stück Arbeit ab und bietet verschiedene Köstlichkeiten aus eigener Herstellung an - Lachs-Spinat-Frikadellen etwa. Es gibt aber auch eine breite Auswahl an Räucherfisch, der sein tolles Aroma nach traditioneller Art in Altonaer Öfen bekommt. Hausgemacht sind auch die Fischsalate, die jeden Genießer an die Weihnachtstafel locken dürften. Und wer behauptet, dass ein Essen zum Hauptgang immer heiß sein müsse? Abgesehen von der guten Idee eines mit solchen Spezialitäten bestückten kalten Buffets ist bei Matjes Lange so gut wie jeder Fisch erhältlich, ob für Topf-, Pfannen- oder Ofengerichte. Eine besondere Delikatesse ist der schottische Lachs, aber auch Zander, frischer Karpfen und Seezunge zählen zu den leckeren Fischen, die sich – auch das ist ein Vorteil zu Weihnachten - zu Hause ganz einfach zubereiten lassen.

Beste Fleischqualität aus der Region gibt es am Stand der Hofschlachterei Untiedt. Das Angebot reicht von frischen Steaks bis hin zu saftigen Bratenstücken. Ob Schmorbraten oder gepökelter Krustenbraten – zu Weihnachten darf es deftig sein. Wer lieber ganze Enten, -keulen oder Entenbrustfilets zu Weihnachten zubereiten möchte, sollte am besten bis 12. Dezember vorbestellen, empfiehlt Rainer Untiedt, telefonisch unter 04344 – 1356. In der Weihnachtswoche steht der Stand in Schellhorn (bei Edeka) am Donnerstag, 23. Dezember von 7.30 bis 18 Uhr, in Plön am Dienstag und Freitag (Heiligabend) von 7.30 Uhr bis 12 Uhr sowie in Lütjenburg am Mittwoch, 22. Dezember von 7.30 bis 13 Uhr. Fürs Weihnachtsfrühstücks findet sich eine große Auswahl hausgemachter Köstlichkeiten, die von Aufschnitten, Mett- und Leberwurst, Katen- und Kochschinken bis hin zu Salaten reichen. Stets sind die Spezialitäten auch eine gute Geschenkidee. Auch die Grünkohl-Klassiker Kasseler, Kohlwurst und Schweinebacke sind erhältlich. Und sogar eingeweckte Gerichte gibt es: So stellt der Hof die schönsten Leckereien eingeweckt im Glas her, von Tafelspitz bis hin zu Schweinemedaillons. Ein Tipp für alle, die es sich zu Weihnachten einfach machen und trotzdem richtig gut speisen wollen.

MATJES Lange
Inh. Geschw. Lange
Am 24.12. in Plön,
am 22.12. in Heikendorf,
am 24.12. in Preetz
gerne Vorbestellung!
Unser Ladengeschäft
in Heikendorf ist am
23. + 24.12. geöffnet!
Seefischmarkt · 24148 Kiel
04 31 / 7 29 78 00
01 77 / 3 51 76 97

Hofschlachterei Untiedt
Seekampsredder 1 · 24217 Barsbek
Tel.: 0 43 44 / 13 56 · www.hofschlachterei-untiedt.de
Seit vielen Jahren bekannt mit hochwertiger Qualität an
Fleisch- und Wurstwaren aus dem eigenen landwirtschaftlichen Betrieb.
Plön Wochenmarkt: DIENSTAGS & FREITAGS 7.30 - 13.00 Uhr
Lütjenburg Wochenmarkt: MITTWOCHS & SAMSTAGS 7.30 - 13.00 Uhr
Schellhorn Edeka Scheich: DONNERSTAGS 8.00 - 18.00 Uhr
Weitere Verkaufsstellen siehe Internetseite.
Ihre Feiertagsbestellung nehmen wir gerne entgegen.
Kartenzahlung möglich
Danke für Ihre Treue und das Vertrauen.
Wir sind auch weiterhin gerne für Sie da. Wir freuen uns auf Sie!
Ihr Fleischer mit Geschmack!
Rainer Untiedt und Mitarbeiter
staatl. geprüfter Landwirt und Fleischermeister
Große Auswahl an Fleisch- und Wurstwaren aus eigener Herstellung

Verlagssonderveröffentlichung

Ihre Partner für Qualität und Frische
Wochenmarkt in Plön

Crémige Frischkäse, knuspriges Sojagebäck, eingelegte Tomaten und gefüllte Peperoni: Die Aromen des sonnigen Südens von Thymian über Basilikum, Oregano und Rosmarin finden sich in bunter Vielfalt am Stand „Pirea“ von Mona und Sargon Kalo. Typisch mediterrane Spezialitäten wie hausgemachte Dipps, eingelegtes Gemüse und tolle Salate sind genau das Richtige, wenn man es sich zu Weihnachten richtig gut gehen lassen, dabei aber wenig Arbeit mit der Vorbereitung haben möchte. Die Auswahl unter den verschiedenen Oliven zu treffen ist schwer: Sie schmecken alle großartig und haben das Potenzial, dem geselligen Advents- und Weihnachtsbrunch oder abendlichem Imbiss immer eine ganz besondere Note zu verleihen. Ganz besonders lecker sind die Backofengerichte wie Bifteki oder Auberginen, überbackener Feta und Champignons – fein schmecken an den Festtagen auch der delikat zubereitete Oktopus oder die frischen Garnelen.

„Drillinge“ lautet der Fachausdruck für klein sortierte Kartoffeln, die gerade in der Grünkohlzeit bevorzugt in die Pfanne wandern. Viele lieben sie gesüßt und genießen sie als karamellisierte Kartoffeln. Sven Hierländer empfiehlt hierfür die Sorte Belana und hat noch einen leckeren Extratipp parat: „Man kann sie auch mit Honig süßen“, sagt er, „die Kartoffeln dann jedoch nur ganz kurz durchschwenken.“

Klein sortierte Kartoffeln der festkochenden Sorte „Allians“ hingegen sind für Bratkartoffeln prädestiniert, denn die länglichen Knollen lassen sich aufgrund ihrer Form sehr gut in kleine Scheiben schneiden. Auch Grünkohl ist jetzt im Angebot, frisch vom Feld. Das leckere Kraut wird auf dem Erlenhof, einem Betrieb der Inneren Mission geerntet, ebenfalls in Aukrug, wo der Hof Hierländer seine Kartoffeln anbaut. „Die Kooperation besteht schon seit über 15 Jahren“, erzählt Sven Hierländer. Gut zu wissen: Der Grünkohl ist bereits vorgewaschen. Ein besonderer Leckerbissen ist das angebratene gewürzte Kraut übrigens auch zu Fisch: „Zum Beispiel zu einem Stück Zander“, empfiehlt Hierländer. Röstkartoffeln oder ein lockerer Kartoffelstampf passen gut dazu. Und für alle, die jetzt mitten in der Weihnachtsbäckerei stecken, hat der Stand von Hierländer frische Eier im Angebot, ebenfalls aus eigener Produktion.

Wir wünschen unseren Kunden
eine besinnliche Adventszeit!
PIREA
Griechische Feinkost & Catering
Inh. Sargon Kalo
Metzstr. 12 · 24116 Kiel · Tel. 0174 / 9400656
Für Sie auf den Wochenmärkten
in Plön & Preetz & Malente

Kartoffeln aus eigenem Anbau
und Eier aus eigener Haltung
Ein Frohes Fest
wünschen
SVEN HIERLÄNDER und TEAM
24613 Aukrug-Bünzen

Ihre Partner für Qualität und Frische
Wochenmarkt in Plön

Es lebe die Vielfalt der Käse-Welt: Marcin Armborst hat sich ganz auf das Weihnachtsprogramm eingelassen. Und das beginnt jetzt ganz klassisch mit verschiedenem Raclette, ob in Scheiben oder am Stück. Ein anderer Genuss – ganz im Zeichen der Gemütlichkeit – ist auch das Fondue nach Schweizer Art. Für diese Köstlichkeit müssen Käsefreunde noch nicht einmal selbst zum Hobel greifen: Die traditionellen Sorten aus den Alpen, die dafür Verwendung finden, gibt es auf Wunsch gleich fertig gerieben auf den Weg. Die denkbar einfache und bequeme Art der Zubereitung ist ein weiteres Plus dieses großartigen Winteressens. Wer sich lieber an eine schöne Käse-Auswahl am Schluss eines selbst kreierten Festtagsmenüs hält, findet vom französischen Weich- über aromatischen Schimmelkäse bis hin zum lange gereiften Schweizer alles, was das Herz begehrt.

Kulinarische Versuchungen für die Festtage: Am Stand der Hofschlachterei Muhs sind die besten Bratenstücke „an Bord“ und das Team berät seine Kunden gern über das Sortiment. Das Warenangebot in bester Qualität und aus artgerechter Tierhaltung nach Biorichtlinien erstreckt sich vom feinsten Filetfleisch bis zum deftigen Krustenbraten, vom edlen Entre Côte bis hin zur zarten Roulade für den Schmortopf. Eine nordische Spezialität ist auch der Jul-Schinken - Interessierte dürfen das schwedische Rezept gleich mit einstecken und können das Gericht zu Hause nachkochen. Geräuchertes und Kurzgebratenes erfüllt darüber hinaus alle Wünsche für die Festtage. Wer mit Fondue in gemütlicher Runde liebäugelt, einen Tafelspitz oder rheinischen Sauerbraten zubereiten oder zu Silvester ein leckeres Grünkohlgericht auf den Tisch zaubern möchte, kann die Waren am Stand auch vorbestellen.

Stoff mit KnÖPFCHEN
Marina Frieborg
On Tour!
Immer Dienstag
auf dem Wochenmarkt in Plön!
Am Rosengarten 1 • 23701 Eutin
Öffnungszeiten:
Mo. - Fr. 10 - 18 Uhr · Sa. 10 - 14 Uhr
T 04521 - 7649172
M 0152 - 24490080
marinafrieborg@yahoo.de

Erst vor Kurzem hat Marina Frieborg das fünfjährige Bestehen ihres Fachgeschäftes „Stoff mit Knöpfchen“ feiern können. Damit nicht alle Näh- und Handarbeitsbegeisterten sich auf den Weg nach Eutin machen müssen, haben die Frieborgs jetzt einen Markstand, in dem sie eine Auswahl ihrer aktuellen Stoffe von Alpenfleece über Tüll bis Musselin auch in Plön anbieten. Saison haben Weihnachts- und Wintermotive und der Kuschelfaktor ist hoch. Natürlich ist auch reichlich Wolle in den schönsten Farben mit an Bord, wenn Olaf Frieborg die mobile Außenstelle bestückt. Wer also Stoff für winterliche Stunden an der Nähmaschine braucht oder noch ein paar Weihnachtsgeschenke der Marke „handgemacht“ fertigen will, ist an diesem Stand genau richtig.

Käsehandel
Marcin Armborst
Lindentor 10 - 24214 Gettorf
Mobil 0176 - 61243032
Di. + Fr. 7.00 – 13.00 Uhr
auf dem Plöner Wochenmarkt

Genießen Sie
100% Biofleisch!
Frischfleisch, Wurst- und Aufschnittspezialitäten
vom Rind, Schwein und Lamm
aus eigener Schlachtung.
Besuchen Sie uns immer freitags
von 08:00-13:00 Uhr
auf dem Plöner Wochenmarkt!
Auch am 24.12. und 31.12.2021 sind wir für Sie da!
Tel. 0 43 44 / 12 78 • info@biohof-muhs.de
Bio-Hofschlachterei Muhs
Im Dorfe 4 · 24217 Krummbek
www.biohof-muhs.de
Biofleisch
Biowurstwaren
DE-Öko-006 Deutsche Landwirtschaft

Verlagssonderveröffentlichung

Preetz - Schusterstadt
Der Einzelhandel und Ihre Fachbetriebe vor Ort

-Anzeige-

Uhren & Schmuck Schumacher: kompetente Beratung und zuverlässiger Service

Alten Schätzen neuen Glanz verleihen

Preetz *(tg)*. Die Adventszeit ist eine gute Gelegenheit, einmal die alten Schätze hervorzuholen und sich wieder traditionellen Schmuckstücken oder alten Uhren zuzuwenden, finden Patricia Rose und Stefan Wiese, vom Preetzer Juweliergeschäft Uhren & Schmuck Schumacher in der Lange Brückstraße. „Nachhaltigkeit und Werterhaltung sind in der heutigen Zeit ein zentrales Thema, auch für uns als Familienbetrieb“, erklärt Stefan Wiese. „Die alten Schätze haben eine hohe Qualität und sind es Wert, an die nachkommenden Generationen weitergegeben zu werden“, ergänzt Patricia Rose, Uhrmacherin in der dritten Generation. Uhren & Schmuck Schumacher bietet hierfür einen umfangreichen Service und fachkundige Beratung an, um Altem wieder neuen Glanz zu verleihen und dadurch Werte über Generationen hinweg zu erhalten. Ob dies die alte Uhr der Großmutter ist, ein wertvolles Erbstück oder das eigene, längst vergessene Schmuckstück aus Jugendtagen. „Schon ein neues Armband kann einer alten Uhr wieder neuen Pfiff verleihen“, weiß Patricia Rose. Repariert werden Uhren aller Art – von der kleinen mechanischen Armbanduhr bis hin zur großen Standuhr. Die Reparatur erfolgt garantiert in der hauseigenen Werkstatt. Der große Pluspunkt des seit über 20 Jahren in der Schusterstadt ansässigen Familienbetriebes: „Bei uns erhält jeder Kunde immer zunächst ein kostenloses und unverbindliches Angebot“, betont Patricia Rose. „Wer sich schließlich für eine Reparatur bei uns entscheidet, erhält danach zwei Jahre Garantie auf unsere Leistung!“ Ihr Ziel: immer den neuwertigen Zustand einer Uhr wiederherzustellen. Auch bei der Ausgestaltung des Neuwarensortimentes achten Patricia Rose und Stefan Wiese darauf, dass die von ihnen angebotenen Stücke auch reparabel sind, sollte der Fall der Fälle einmal eintreten. „Wir setzen schon seit langem bei unseren Neuwaren auf die Zusammenarbeit mit deutschen Herstellern, wie der Firma Engelkemper aus Münster“, betont Stefan Wiese. Wer darüber hinaus noch Inspirationen für Geschenkideen zum nahenden Weihnachtsfest sucht, wird bei Uhren & Schmuck Schumacher ebenfalls schnell fündig. Zum Beispiel bei den edlen und vielseitigen Zeitmessern der Marke „Adora“: Damen- und Herrenuhren, von modern, sportlich bis funktional. „Hier erhalten die Kunden eine sehr gute Qualität, zu einem günstigen Preis“, sagt Stefan Wiese. Eine tolle Geschenkidee sind auch die zauberhaften Schmuckstücke der Marke „CEM“: Gold, Silber, Edelstahl oder Titan, für Damen und Herren. Darüber hinaus bietet das Fachgeschäft eine umfangreiche Palette an Dienstleistungen: Perlenketten aufziehen und knoten, Uhrengläser erneuern, Schmuck umarbeiten, Uhrarmbänder kürzen, Ringweitenänderungen und die Anpassung von Trauringen. „Der Batteriewechsel wird bei uns sofort vorgenommen, so können die Kunden ihre Armbanduhr gleich wieder mitnehmen und sparen sich so Fahrtzeiten“, so Stefan Wiese. Öffnungszeiten: Mo.-Fr., 9-13 und 15-18 Uhr sowie Sa. 9-13 Uhr. Adresse: Lange Brückstraße 18, 24211 Preetz. Tel. 04342-5005.

Stefan Wiese und Patricia Rose, Uhren & Schmuck Schumacher, wünschen ihren Kunden eine schöne Adventszeit und ein frohes Fest

Baumann Ford FIAT
AUTOMOBILE GmbH
Ihr autorisierter Servicebetrieb für Fiat und Ford
Schellhorner Straße 88-90 · 24211 Preetz
Telefon 0 43 42 / 8 12 33

calypso-sun
Die Sonnenoase
Ihr Studio für Schönheit und Gesundheit!
• Infrarotkabine
• Eletrolyse Fußbad
• Wassertankstelle
Doris Hennschen
Ragniter Ring 35 · Preetz · Tel. 0 43 42 - 15 55

Ist die Uhr entzwei, bringen Sie sie vorbei.
Wir reparieren in eigener Werkstatt.
Uhrmacherei in der 3. Generation
Uhren & Schmuck Schumacher
Das Uhrmacher-Handwerk
Inh. Patricia & Stefan Wiese · Lange Brückstr. 18 · 24211 Preetz · Tel. 04342 - 5005

SCHUHHAUS KLINT
Tradition seit 1776
Kirchenstraße 7 • 24211 Preetz
Tel. 0 43 42 - 78 89 06
Öffnungszeiten: Mo. – Fr. 9 – 18 Uhr
Sa. 9 – 13 Uhr
Markt 9 • 24306 Plön
Tel. 0 45 22 - 789 69 03
Öffnungszeiten: Mo. – Fr. 9.30 – 18 Uhr
Sa. 9.30 – 14.00 Uhr
www.schuhhaus-klint.de

Preetz - Schusterstadt
Der Einzelhandel und Ihre Fachbetriebe vor Ort

-Anzeige-

Wünsche erfüllen – Inspirationen für Geschenkideen finden

Adventszeit im Juweliergeschäft Rensmeyer

Preetz *(tg.)* Vollendeter Schmuck und eine breite Auswahl hochwertiger Uhren – von klassisch bis modern –, das Juweliergeschäft Rensmeyer bietet in der Weihnachtszeit wieder ein umfangreiches Sortiment erlesener Stücke, ob zum Verschenken oder selber tragen. „Skandinavisches Design ist auch in diesem Jahr besonders angesagt“, erklärt Inhaber Michael Götzke. Gefragt sind hier vor allem die hochwertigen Schmuckstücke des dänischen Design-Labels „Spirit Icons“. Alle Stücke, ob Anhänger, Ringe oder Ohrstecker, lassen sich wunderbar miteinander kombinieren – passend für jeden Anlass oder Outfit. Erhältlich sind sie in Silber, rot oder gelb vergoldet, und in Silber geschwärzt. Gerade junge Frauen finden hier fast unendliche Kombinationsmöglichkeiten, so Michael Götzke. Ein weiteres skandinavisches Highlight bei Juwelier Rensmeyer sind die Damen- und Herrenuhren der dänischen Marke „Bering“. Diese besonderen Zeitmesser sind in verschiedenen Farbkombinationen erhältlichen und zeichnen sich durch klare Formen, eine flache Verarbeitung und klassisch-minimalistisches Design aus. Alle Bering-Uhren sind mit Safirglas ausgestattet – dieses ist besonders klar und kratzfest. Einige Modell werden auch mit Solarantrieb angeboten. „Die Solartechnik setzt sich immer stärker durch, - nicht nur, weil der regelmäßige Batteriewechsel entfällt, sondern vor allem aus Nachhaltigkeitsgründen“, sagt Azubi Jonas Götzke. Wer besondere Schmuckstücke sucht, findet in der Kollektion „MANU“ eine breite Auswahl an hochwertigem Schmuck: ob in Silber oder Silber mit Gold, - die Stücke der Silberschmiede aus Hameln bestechen durch ihre hochwertige Verarbeitung. Eine weitere Stärke des alteingesessenen Juweliers am Marktplatz ist die breite Auswahl an hochwertigen Trauringen verschiedener Anbieter, verbunden mit einer umfassenden fachlichen Beratung. Inhaber Michael Götzke und seine Mitarbeiterinnen nehmen sich für jedes Brautpaar die Zeit, es ausgiebig zu beraten, damit am Ende auch der perfekte Ring für diesen besonderen Tag im Leben ausgewählt wird. „Die Kunden müssen wirklich überzeugt und zufrieden sein, das ist unser Anspruch“, betont Michael Götzke. Darüber hinaus bietet das Juweliergeschäft Rensmeyer ein umfangreiches Dienstleistungsangebot: Uhrreparaturen aller Art, Perlenketten knoten, Armbandwechsel (von Metall bis Leder), persönliche Gravuren, Schmuckreinigung, Goldschmiedereparaturen aller Art, z. B. Ringänderungen, Klingentausch bei Bestecken oder Batteriewechsel. Öffnungszeiten: Mo.-Fr. 9-18 Uhr und Sa. 9-13 Uhr. Kontakt: Juweliergeschäft Rensmeyer, Michael Götzke, Markt 6, 24211 Preetz, Tel. 04342-2103, www.juwelier-rensmeyer.de.

Das Team vom Juweliergeschäft Rensmeyer: Inhaber Michael Götzke (v.l.), Antonia Henschel, Dagmar Bierwirth und Azubi Jonas Götzke

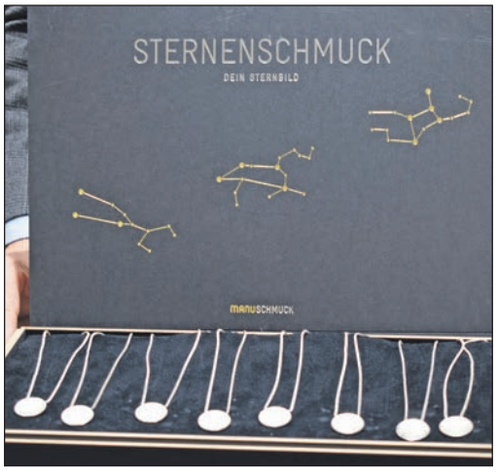

„Sternenschmuck“ – die filigranen Anhänger sind aus Silber und nach den Sternbildern am Nachthimmel gestaltet

Shelly's
zieht Männer an
TOTAL
RÄUMUNG
20%
30%
40%
GESCHÄUFTSAUFGABE
Lange Brückstraße 11
24211 Preetz · 04342 - 9199

Trauen Sie sich?
FISCHER TRAURINGE
Juwelier Rensmeyer
Inh. Michael Götzke
Markt 6 | Preetz | Telefon 04342 2103
www.juwelier-rensmeyer.de

Löwenzahn
Bio-Markt
seit 1983
Lange Brückstraße 5 • 24211 Preetz
Öffnungszeiten: Mo. - Fr. 9 - 18 Uhr, Sa. 8 - 13 Uhr

Bus-Sonderfahrten nach Hamburg:

Neue Zusatz-Termine

Mit dem Reporter-Musical-Express im Frühjahr 2022 ab Preetz und Plön direkt nach Hamburg!

Reisetermine:
- **26.01.2022**
- **16.02.2022**

Bitte beachten Sie: Für den Theater-Besuch in HH gelten die 2-G-Regeln!

Komplettpreis
Bus + Ticket der guten mittleren Kategorie
nur 99,90

Reise- & Musical-Gutscheine bei uns erhältlich !

Bitte beachten Sie:
Entspannt reisen in Corona-Zeiten: Für alle Reisen gelten die 2-G-Regeln!

Leser-Reisen-Telefon: 04521-701130
Leser-Reisen-Mail: leserreisen@der-reporter.info
Anmeldung Mo. – Fr. von 09 bis 13 Uhr

Unsere aktuellen Leser-Reisen-Angebote finden Sie immer unter: leserreisen.der-reporter.info oder einfach QR-Code scannen

„Alle Leser-Reisen werden von erstklassigen Busunternehmen als Reiseveranstalter durchgeführt – der Reporter ist lediglich Vermittler!"

Vielfalt, Frische und Qualität:

Köstliches für die festlichen Tage

- dazu Tipps und gute Ideen von Ihren Wochenmarkthändlern in Preetz

Gerade in der Adventszeit, zu Weihnachten oder zum Jahreswechsel macht ein gemeinsames Essen Freude. Und mit seinen Lieben und guten Freunden zusammen schmeckt es immer besonders gut, vor allem, wenn man bei der Auswahl den richtigen Treffer gelandet hat. Fisch, Fleisch und Feinkost, Salat, hausgemachte Spezialitäten, frisches Gemüse, Kartoffeln und Käse: die Angebote auf dem Preetzer Wochenmarkt sind vielseitig und richtig lecker.

Lassen Sie sich von dem breiten Angebot zu einem tollen Weihnachtsmenü oder Silvesteressen inspirieren. Die Verkäufer bitten darum, besondere Wünsche rechtzeitig vor dem Fest aufzugeben.

Eine große Auswahl an regionalen und internationalen Käsesorten hält Stefan Müller am Stand von Müllers Käsehandel (Stolpe) bereit. Wieder im Angebot und nur zur Weihnachtszeit erhältlich, ist der „Vacherin Mont-d'Or", ein raffinierter französischer Weichkäse, der mit Tannenbast ummantelt wird und dadurch ein einzigartiges Aroma entfaltet. Einen großen Wert legt das Familienunternehmen auf Regionalität, zum Beispiel mit den feinen Sorten vom Käsehof Biss (Dersau). Sehr zu empfehlen sind darüber hinaus die vielen internationalen Käsesorten. Ein besonderer Schwerpunkt liegt hier beim Schweizer Bergkäse, den gibt es in verschiedenen Geschmacksrichtungen, von cremig bis fest. Bei der großen Auswahl an Frischkäse ist ebenfalls für jeden etwas dabei: von herzhaft bis süß reicht hier das Sortiment, das jede Woche wechselt und immer frisch zubereitet wird. Gerade zu Weihnachten und Silvester ist der Raclette-Käse mit seiner essbaren Rinde, hier zum Beispiel aus der Schweiz, der Renner schlechthin. Die Scheiben werden hierfür extra mit der Hand geschnitten, deshalb wird um eine rechtzeitige Vorbestellung (direkt am Stand) gebeten. Und in der Weihnachtswoche wird es noch ein spezielles Sonderangebot geben…

Bei der Suche nach der richtigen Beilage für den deftigen Weihnachtsbraten und andere klassische Gerichte in der Adventszeit hält das Team vom Hof Hierländer aus Aukrug eine vielfältige Auswahl verschiedener Kartoffelsorten bereit: von mehlig bis ganz fest – und alles garantiert aus heimischen Anbau. Ein Geheimtipp hier: die Sorte „Belana", - eine echte „Allround-Kartoffel", deren Knollen in der Weihnachtsküche für fast alle Gerichte die perfekte Beilage sind. Die feste Sorte „Allians" eignet sich aufgrund ihrer länglichen Form hervorragend für pikante Kartoffelsalate oder deftige Bratkartoffeln. Die Knollen der Sorte „Linda" hingegen sind halb fest und passen sehr gut zu klassischen Soßengerichten, wie zum Beispiel Rouladen. Ebenfalls im Angebot vom Hof Hierländer und unverzichtbarer Bestandteil in jeder Weihnachtsbäckerei: frische Eier, hier erhältlich in verschiedenen Größen und aus dem hofeignen Stall. Rüben, knackige Möhren und frischer Grünkohl – ein Muss in der kalten Jahreszeit – runden das vielfältige Sortiment ab.

MATJES Lange
Inh. Geschw. Lange

Am 24.12. in Plön,
am 22.12. in Heikendorf,
am 24.12. in Preetz
gerne Vorbestellung!

Unser Ladengeschäft
in Heikendorf ist am
23. + 24.12. geöffnet!

Seefischmarkt · 24148 Kiel
04 31 / 7 29 78 00
01 77 / 3 51 76 97

Mehr als gute Kartoffeln!
DER KARTOFFEL HOF
Dorfstraße 5
24635 Daldorf
Telefon 0 43 28 - 2 09
Mi. + Sa. für Sie auf dem
Preetzer Wochenmarkt.

Kartoffeln aus eigenem Anbau
und Eier aus eigener Haltung
Ein Frohes Fest
wünschen
SVEN HIERLÄNDER und TEAM
24613 Aukrug-Bünzen

Verlagssonderveröffentlichung

Ihre Partner für Qualität und Frische
Wochenmarkt in Preetz

„Weihnachten ist vor allem ein klassisches Fest“, erklärt Stephan Michalke, von der Fleischerei Michalke (Schönberg). Gerade deshalb werden die Klassiker zur Weihnachtszeit am Stand des Familienunternehmens von den Kunden am häufigsten nachgefragt, wie Puten, Enten, Gänse, Lamm oder ausgewählte Stücke vom Rind. Der Renner bei den Bestellungen in diesem Advent ist Wildfleisch, genauer die saftigen Rehkeulen. Grünkohlfreunde werden bei Kassler, Kochwurst und Schweinebacke als unverzichtbare Beilagen für ihr Lieblingsgericht schnell fündig. Allerlei Deftiges und Raffiniertes hält auch das feine Wurstsortiment oder die vielfältige Auswahl an Salaten bereit. Darüber hinaus zu empfehlen, sind Spezialitäten, wie der geräucherte Schinken, die pikante Leberpastete oder die fein geräucherte Gänsebrust. Damit die Weihnachtsgans auch pünktlich abgeholt werden kann, ist eine rechtzeitige Bestellung dieser empfehlenswert: entweder direkt am Wagen oder telefonisch (0341/58367777).

Handgerupfter Grünkohl ist eine gesunde Delikatesse, die es jetzt am Stand der Familie Lüthje von „Der Kartoffelhof“ in Preetz gibt. Und natürlich sind die hausgemachten Kekse ein echter Geheimtipp. Kartoffeln sind nach Sorten von mehlig bis festkochend für jedes Gericht zu bekommen, darunter auch die klein sortierten Grünkohlkartoffeln. An gesundem Gemüse und saftig-süßem Obst bieten Dirk Lüthje und seine Schwester Inga Wehling ihren Kunden ein buntes Programm, das vom niedersächsischen Feldsalat über knackige Äpfel aus dem Alten Land bis hin zu Rosenkohl aus Schleswig-Holstein, frischen Steckrüben und Rotkohl reicht.

Für Feinschmecker und Liebhaber von Geflügelspezialitäten hält Hof Thormählen ein breites Angebot bereit. Neben frischen Suppenhühnern, zarten Filets oder Flügel von der Pute, darf auch der klassische Weihnachtsbraten nicht fehlen. Die Weidegänse und Flugenten sind garantiert aus eigener Haltung. Bestellungen für das kommende Fest können ab sofort am Stand abgegeben und am Heiligabend dort wieder abgeholt werden. Möglich sind Entengrößen zwischen zwei und dreieinhalb Kilo, passend für jeden Backofen. Mit den nestfrischen Eiern von Thormählen, darunter auch eine seltene hellgrüne Sorte, lassen sich in der Adventszeit wunderbare Plätzchen und Kuchen zaubern. Eine umfangreiche Auswahl an leckeren Wurstspezialitäten und Feinkost runden das Angebot ab.

Müllers Käsehandel
Stefan Müller
Bahnhofstraße 2b
24601 Stolpe
oder 0170 - 295 49 36
Immer mittwochs und samstags auf dem Wochenmarkt in Preetz

Meeresdelikatessen KUNZ
Frohe Weihnachten!
Frische, die man sieht und schmeckt!
Feinkostmanufaktur, See- und Räucherfischhandel zertifizierter Bio-Lachs
Preetz Wochenmarkt, Mittwoch u. Samstag
Malente Wochenmarkt, Donnerstag
Malente Markant Markt; Montag
Genießen Sie zum Weihnachtsfest und zu Silvester unsere feinen Fischwaren mit Ihren Lieben
Besuchen Sie uns auf facebook!
Vorbestellungen unter 0172 - 405 98 53
Feinkostmanufaktur See- und Räucherfischhandel zertifizierter Bio-Lachs

Für Sie auf dem Wochenmarkt
Ihr Schönberger Fleischer Michalke
Für Sie auf dem Wochenmarkt
Zum Weihnachtsfest:
Frische deutsche Gänse, Gänsebrust- und Keulen, Enten, Puten sowie Geflügelteile und Wildfleisch
Wir würden und freuen, Ihre Vorbestellung entgegenzunehmen! Tel. 0431/58367777
Sie finden uns auf den Wochenmärkten
Preetz: Mi. u. Sa. · Schönberg und Heikendorf: Do.

Verlagssonderveröffentlichung

Ihre Partner für Qualität und Frische
Wochenmarkt in Preetz

Beste Qualität und eine persönliche Beratung in Sachen Fisch aus Atlantik, Nord- und Ostsee bietet das Team von Matjes Lange. Sehr zu empfehlen, nicht nur für Fischkenner, sind hier die ausgesuchten Spezialitäten, wie Wildlachs aus Schottland, Seeteufel, Seezungen oder Lachsforellen. Für das gemütliche Weihnachts- oder Sonntagsfrühstück, und andere Gelegenheiten im Advent, kann bei Matjes Lange aus einem breiten Angebot an leckeren Salaten ausgewählt werden. Alle garantiert hausgemacht, nach eigenen Rezepturen, zum Beispiel mit Flusskrebsen, Krabben, Heringen, Räucherlachs oder leckere Gambas in verschiedenen Soßen. Für die schnelle Küche eignen sich besonders die pikanten Lachs-Spinat-Frikadellen. Immer wieder nachgefragt und oft woanders nicht mehr in dieser Qualität zu bekommen, ist „Aal in Sauer". Frischer Räucherlachs aus eigener Produktion rundet das kulinarische Angebot von Matjes Lange vielfältig ab. Vorbestellungen (direkt am Stand) sind möglich.

Vielfältige Spezialitäten rund um das Thema Fisch und mehr bietet Meeresdelikatessen Kunz (in Preetz und Malente). Ob frischer Seelachs, Wels, Forelle, Dorsch, Steinbeißer, Zander oder Thunfisch – Fischliebhaber finden hier ein breites Angebot verschiedener Speisefische. Für den Jahreswechsel hält Meeresdelikatessen Kunz fangfrischen Karpfen bereit und das in erstklassiger Bio-Qualität. Ein echter Geheimtipp für die Feiertage und auch darüber hinaus ist der marinierte Flammlachs, nach raffinierter Honig-Barbecue-Art. Der Renner schlechthin und immer wieder nachgefragt, sind die selbstgemachten Fischfrikadellen mit Lachs. Die große Auswahl an Feinkostsalaten aus eigener Herstellung sind das Highlight jeder Festtagstafel, darunter auch raffiniert marinierte Herings- und verschiedene Kartoffelsalate. Echte Gaumenschmeichler sind ebenfalls der Flusskrebssalat mit Curry-Mango oder das norwegische Lachsfilet. Fangfrische Muscheln und Krabben runden das abwechslungsreiche Sortiment ab. Der besondere Service: alle Fischspezialitäten, die sonst nicht immer im Angebot sind, wie z. B. Austern oder Seezunge, können am Stand problemlos bestellt werden.

Crémige Frischkäse, knuspriges Sojagebäck, eingelegte Tomaten und gefüllte Peperoni: Die Aromen des sonnigen Südens von Thymian über Basilikum, Oregano und Rosmarin finden sich in bunter Vielfalt am Stand „Pirea" von Mona und Sargon Kalo. Typisch mediterrane Spezialitäten wie hausgemachte Dipps, eingelegtes Gemüse und tolle Salate sind genau das Richtige, wenn man es sich zu Weihnachten richtig gut gehen lassen, dabei aber wenig Arbeit mit der Vorbereitung haben möchte.
Die Auswahl unter den verschiedenen Oliven zu treffen ist schwer: Sie schmecken alle großartig und haben das Potenzial, dem geselligen Advents- und Weihnachtsbrunch oder abendlichem Imbiss immer eine ganz besondere Note zu verleihen. Ganz besonders lecker sind die Backofengerichte wie Bifteki oder Auberginen, überbackener Feta und Champignons – fein schmecken an den Festtagen auch der delikat zubereitete Oktopus oder die frischen Garnelen.

Genuss zum Fest

frische Weidegänse
frische Flugenten
frische Puten
und vieles mehr

Bitte bestellen Sie bis zum 15.12.

Bauernhof THORMÄHLEN
Dorfreihe 3 • 25335 Neuendorf
Telefon (04121) 21108

Wir wünschen unseren Kunden eine besinnliche Adventszeit!

PIREA

Griechische Feinkost & Catering

Inh. Sargon Kalo
Metzstr. 12 · 24116 Kiel · Tel. 0174 / 9400656

Für Sie auf den Wochenmärkten in Plön & Preetz & Malente

Verlagssonderveröffentlichung

Qualitätsgebrauchtwagen aus der Region

Alle Fahrzeuge TÜV-geprüft – zum Teil mit Garantie • Finanzierung • Inzahlungnahme

CITROEN

C1, EZ 06/06, 50 kW, schwarz, 4 Türen, 1. Hand, Ganzjahresräder **1.999,–** Herborth Mobile

DACIA

Logan Kombi 1.4, EZ 02/08, 55 kW, rot, Ganzjahresräder, TÜV neu **3.499,–** Herborth Mobile

FIAT

500C 0.9 TwinAir Cabrio, EZ 06/18, 59 kW, 56.800km, weiss, Klima, Bordcomputer, Lederlenkrad Multifunktion, el. Faltdach, LM Felgen, Infotainment System, ABS, ESP, ASR, el. FH vorn, Servo Dual-Drive, Fahrer-, Beifahrer-, Fahrer-Knie-, & Vorn-Kopf-Airbaig System, PDC hinten, ZV **11.861,–** AH Kania

FORD

Tourneo Courier Trend 1.0 EB, EZ 3/15, 74 kW, 45.600 km, met titan grau, 2. Sitzreihe mit Sitzbank, ABS, ASR, ESP, Ausstellfenster Schiebetür rechts, Berganfahr-, Notbrems-Assistent, Klima, el. FH v., Geschwindigkeitsregelanlage, el. Servo, ZV m. FB, Freisprecheinrichtung, Lichtsensor, **11.982,–** AH Kania

Focus Turnier Eco Boost 1.0, EZ 12/16, 92 kW, graumetallic, 76000 km, Navi, Sitzheizung, Tempomat, beheiz. Frontscheibe, Klima, beheiz. MFL, Touchscreen, Nebel **12.480,–** OHLA-Automobile GmbH

KA+ 1.2 Ti-VCT White Edition, EZ 6/19, 63 kW, 4.000 km, liquidweiß, ABS, ASR, ESP, Berganfahr-Assistent, Audiosystem, Freisprecheinrichtung, Geschwindigkeits-Begrenzeranlage, Klima, LM-Felgen mit Ganzjahresreifen, el. Servo, Tagfahrlicht, ZV m. FB, Sitzhzg. v. **13.145,–** AH Kania

Fiesta 1.5 TDCi Trend, EZ 10/19, 63 kW, 17.200km, met. chromablau, Klima, Audiosystem, Freisprecheinrichtung, ABS, ESP, ASR, Notbrems- & Spurhalte- Assistent, Ganzjahresreifen, PDC & Einparkhilfe hinten, EcoCoach, Abgasnorm Euro 6d tempo,el. Servo & FH vorn **13.747,–** AH Kania

Kuga, EZ 2/16, 110 kW, 38.200 km, Sitzhzg., Tempomat, Scheibenhzg., Einparkassistent, Alufelgen, Ganzjahresreifen, **16.469,–** AH Kania

KIA

Ceed 1.4 Edition 7, EZ 07/16, 74 kW, graumetallic, 35 tkm, Emotion Paket, Klima, Allwetterreifen, Alu, 6-Gang **11.480,–** OHLA-Automobile GmbH

MERCEDES

SLK 200 Cabrio, EZ 03/10, schwarzmetallic, 66.900 km, Navi, Sitzheizung m. Belüftung, Tempomat, Klimaautomatik, MFL, Nebel, Lichtsensor, PDC v+h, Sportsitze, Scheckheft gepflegt **16.980,–** OHLA-Automobile GmbH

C 220 Avantgarde Diesel Kombi Automatik, EZ 06/16, 125 kW, weiß, 90.600 km, Parkpilot v+h, Einparkhilfe selbstlenkend, LED, el. Heckklappe, Tempomat, Sitzheizung, Navi, Alu, MFL **22.480,–** OHLA-Automobile GmbH

C 200 T, EZ 8/15, 135 kW, 131.200 km, schwarz, Navigationssystem, Automatik, Rückfahrkamera, Businesspaket, Nigthpaket, Parkpaket, **20.828,–** AH Kania

C 200 Avantgarde Diesel Kombi Automatik, EZ 01/16, 100 kW, graumetallic, 95700 km, Navi, Panorama, Leder, 1. Hand, Scheckheft gepflegt, Klima, Parkpilot v+h, Tempomat, Sitzheizung, el. Heckklappe, Alu, LED **22.980,–** OHLA-Automobile GmbH

NISSAN

Juke 1.6 Tekna Automatik, EZ 06/18, 86 kW, schwarz, 15.700 km, PDC v + h 360° Kamera, toter Winkel Assistent, Spurhalteassistent, Alu, Klimaautomatik, CD/MP3, Navi, Touchscreen, Start / Stop, MFL **15.980,–** OHLA-Automobile GmbH

Qashqai 1.3 DIG-T N-Motion Automatik, EZ 04/19, 117 kW, weiß, 47.900 km, Navi, Klima, PDC v+h, 360 Grad Kamera + Rückfahrkamera, Tempomat, Sitzheizung, Panoramadach, Ambiente, toter Winkel Warner, Spurhalteassistent, Soundsystem, Alu **22.980,–** OHLA-Automobile GmbH

OPEL

Insignia 2.0 CDTI Innovation Ecoflex S/S, EZ 01/12, mahagonibraun, 145 tkm, Bi-Xenon, Parkassistent, Parkpilotsystem, PDC v+h, Frontkamera, Fernlichtassistent, Regensensor, Start/Stop, Nappaleder, Alu, el. Sitzeinstellung, Klimaautomatik, Navi, Sitzheizung **7.480,-** OHLA-Automobile GmbH

Crossland X Edition 1.2i Turbo, EZ 11/17, 81 kW, onyxschwarz, Parkpilot v+h, Rückfahrkamera, Regensensor, Verkehrsschilderkennung, Alu, Nebel, Sitz- u. Lenkradheizung, beheiz. Frontscheibe, Tempomat, Radio 4.0 IntelliLink **13.350,–** AH Estorff

Mokka X Innovation 1.4 Turbo, EZ 06/19, 103 kW, onyxschwarz metallic, LED-Licht, Alu, Rückfahrkamera, Klimaautomatik, Parkpilot v+h, Nebel, Radio IntelliLink BT/USB, BC, Tempomat, AGR-Sitz **16.450,–** AH Estorff

Crossland X Innovation 1.2 Turbo, EZ 08/20, 81 kW, chilirot, 1.302 km, AGR-Sitze, BC, heizb. Frontscheibe, Tempomat, Klima, LED-Licht, Sitz- u. Lenkradheizung, Nebel, Parkpilot v+h, Radio R 4.0 IntelliLink, Regensensor, Rückfahrkamera, Verkehrsschilderkennung, USB MwSt. ausweisbar **19.450,–** AH Estorff

Insignia 1.6 D Innovation, EZ 11/19, 100 kW, schneeweiß, 15.609 km, LED Matrixlicht, AGR Sitze, heizb. Frontscheibe, Regensensor, Klima, Tempomat, Alu, Nebel, Parkpilot v+h, toter Winkel-Warner, Rückfahrkamera, Sitz- u. Lenkradheizung, Verkehrsschilderkennung, Navi 4.0 IntelliLink MwSt. ausweisbar **20.450,–** AH Estorff

Insignia Sports Tourer 2.0 CDTI Automatik Business Innovation, EZ 09/17, 125 kW, quarzgrau, 46.700 km, Ambientebeleuchtung, Navi, Sitz- u. Lenkradheizung, Leder MFL, Klima, Tempomat, Alu, Kamera 360 Grad, Parkpilot v+h, LED, el. Heckklappe **21.980,–** OHLA-Automobile GmbH

Insignia B Country Tourer 2.0 D 4x4 Automatik, EZ 09/19, 154 kW, rougebraun, 14.637 km, elektr. umklappbare Rücksitzlehne, Ledersportsitze m. Ventilation, Massagefunktion Fahrersitz, heizb. Frontscheibe, Klima, Multimedia Navi Pro USB, Wireless Charging, Lenkrad- u. Sitzheizung v+h, 12V Steckdose Laderaum, Tempomat, Alu, Nebel, LED Licht/Tagfahrlicht, Frontkollisionswarner, autom. Parkassistent, Bremsassistent, Spurhalteassistent, toter Winkel Warner, Head-Up Display, Verkehrsschilderkennung MwSt. ausweisbar **33.950,–** AH Estorff

Zafira Life Edition M 2.0 Diesel Automatik, EZ 11/20, 90 kW, diamantschwarz, 8-Sitzer, Klima, Multimedia Navi Pro, Standheizung m. FFB, Sitzheizung, Parkpilot v+h, Rückfahrkamera, AHK abnehmbar bis 2.300 kg, Alu, MFL, BC MwSt. ausweisbar **40.950,–** AH Estorff

SEAT

Ibiza 1.2, EZ 12/09, 51 kW, weiss, Klima, Alu, TÜV neu **4.499,–** Herborth Mobile

Arona 1.0 TSI, EZ 03/21, 81 kW, weißmetallic, 0 km, Winterpaket, Allcantara, LED Scheinwerfer, Tempomat, MFL, Sitzheizung, Touchscreen, Navi, PDC v+h, Rückfahrkamera, selbstlenkende Einparkhilfe, Ambientelicht **21.980,–** OHLA-Automobile GmbH

SEAT

Arona 1.0 FR DSG Automatik, EZ 06/212, 81 kW, schwarzmetallic, 0 km, Navi, Klima, ACC, PDC v+h, Rückfahrkamera, Parkassistent, voll LED, Sitzheizung, Alu **23.980,–** OHLA-Automobile GmbH

TOYOTA

Toyota Aygo 1.0 x-play, EZ 4/16, 51 kw, 55.900 km, pianoweiß, Klima, ABS, ASR, ESP, Audiosystem, Freisprechanlage, Bordcomputer, Bremsassistent, Berganfahr Kontrolle, Frontgrill X mattschwarz, Geschwindigkeits-Begrenzer, Tagfahrlicht LED, **7.912,–** AH Kania

VW

Golf VII Lim., EZ 04/13, 63 kW, blaumetallic, 4Türen, Alu-Ganzjahresräder, PDC v+h, Klimaaut. **8499,–** Herborth Mobile

T-Rock 1.6 TDI United, EZ 11/20, 85 kW, weiß, 23.540 km, Navi, ACC, PDC v+h, Rückfahrkamera, LED-Scheinwerfer, Klima, Sitzheizung, Fernlichtassistent, toter Winkel Warner, Alu **22.980,–** OHLA-Automobile GmbH

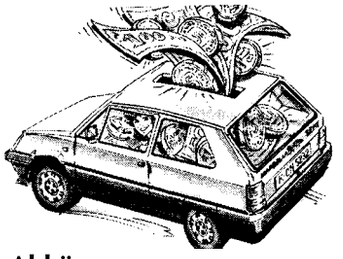

Abkürzungen

Balk.	Balkon
BK	Betriebskosten
DG	Dachgeschoss
DH(H)	Doppelhaus(hälfte)
Du.	Dusche
EBK	Einbauküche
EFH	Einfamilienhaus
EG	Erdgeschoss
ELW	Einliegerwohnung
Gä.-WC	Gäste-WC
Grdst.	Grundstück
HWR	Hauswirtschaftsraum
Kaut.	Kaution
KM	Kaltmiete
MM	Monatsmiete(n)
MS	Mietsicherheit
NK	Nebenkosten
OG	Obergeschoss
REH	Reihenendhaus
RMH	Reihenmittelhaus
Stpl.	Stellplatz
Terr.	Terrasse
V-Bad	Vollbad
V-Keller	Vollkeller
v. Priv.	von Privat
WM.	Warmmiete
zvm.	zu vermieten

KANIA
Mobilität hat einen Namen
Kania GmbH
Industriestr. 8 · 23701 Eutin
Tel. 0 45 21 / 70 99 70

OHLA AUTOMOBILE
BOSCH Service
Ihr Vertrauen ist unsere Motivation
OHLA-AUTOMOBILE GmbH
Freier Händler · Verkauf aller Marken
Kieler Straße 29 • 24321 Lütjenburg
Tel. 0 43 81 / 4 05 70 · www.OHLA.de

ESTORFF
Autohaus Estorff GmbH & Co.KG
Rautenbergstr. 38 · 24306 Plön
Tel. 04522/9011, Fax 9010,
info@estorff.de

MILKO HERBORTH MOBILE
Plöner Chausee 22
24326 Ascheberg
Tel. 04526 / 33 99 80
www.herborth-mobile.de

Auto Spezial

Auf Alkohol und Drogen wird in dieser Woche verstärkt kontrolliert

Kiel *(t).* Die Landespolizei Schleswig-Holstein beteiligt sich auch dieses Jahr an der länderübergreifenden Kontrollaktion „Alkohol und Drogen" und setzt derzeit einen Schwerpunkt bei der Überwachung von Alkohol- und Drogendelikten im Straßenverkehr. Die Polizeidirektionen des Landes führen verstärkte Verkehrskontrollen durch.

Bereits im vergangenen Jahr hat die Polizei im Dezember eine Kontrollaktion dieser Art durchgeführt. Damals wurden insgesamt rund 9000 Fahrzeugführer kontrolliert und über 160 Alkohol-, Drogen oder Medikamentenverstöße festgestellt. "Wenn man bedenkt, dass im letzten Jahr keine Weihnachtsmärkte stattgefunden haben, ist das ein durchaus alarmierendes Ergebnis: Einer von rund fünfzig kontrollierten Fahrzeugführern war aufgrund von Alkohol- oder Drogeneinfluss nicht mehr verkehrstüchtig", erklärt Marcel Schmidt, Pressesprecher vom Landespolizeiamt.

Ziel der Kontrollen ist es, die Hauptunfallursache Alkohol und Drogen im Straßenverkehr wirksam zu bekämpfen. Hans Gralla, Sachbearbeiter für länderübergreifende Verkehrssicherheitsarbeit im Landespolizeiamt Schleswig-Holstein, erklärt dazu: "Im vergangenen Jahr verunglückten 666 Personen bei Unfällen, in denen Alkohol und Drogen am Steuer eine Rolle spielten. Es gab insgesamt 1087 Verkehrsunfälle, bei denen mindestens ein Unfallbeteiligter unter Alkohol- oder Drogeneinfluss stand. Dabei wurden 163 Personen schwer verletzt oder getötet. Unfälle, die unter Rauschmitteleinfluss verursacht werden, sind regelmäßig deutlich schwerwiegender als Unfälle, die aus anderem Fehlverhalten resultieren."

Zur Senkung der Unfallzahlen und der Unfallfolgen führt die Landespolizei Schleswig-Holstein fortlaufend Überwachungsmaßnahmen und Aufklärungsarbeit durch. Risiken und Folgen des Fehlverhaltens im Straßenverkehr sollen deutlich gemacht und Verstöße geahndet werden.

Kreuzung Ulmenstraße - Breslauer Straße:

Teilsperrung ab Montag

Plön *(t).* Wegen Sanierungsarbeiten am Schmutzwasserkanal im Kreuzungsbereich Ulmenstraße und Breslauer Straße wird am Montag eine Teilsperrung eingerichtet. Bis voraussichtlich 17. Dezember ist die Breslauer Straße für Fahrzeuge aus Richtung Stettiner Straße kommend nicht über die Ulmenstraße erreichbar. Die Bushaltestelle "Ulmenstraße" wird regulär durch die VKP-Busse der Linie 331 angefahren.

VW Lupo, sonnengelb, 1.0 L, EZ 01/00, 45 kW, 145 tkm, TÜV 10/22, fahrbereit, jedoch 1 Hydrostößel defekt, 800,- € VHB, Tel. 01522-3286827

Ankauf aller Pkw/Busse
für Export. Alle Toyota, Geländewg., RAV4, Renault Kangoo u. Berlingo Honda CRV, VW, Opel, DB, alle Japaner, Busse aller Marken auch def.
auch Sa. + So.
Tel. 0 45 21 / 8 48 98 77

STEHNING
PLÖN
AUTOLACKIERUNG
schnell - gut - günstig
Telefon 04522/3040

Wir kaufen Wohnmobile + Wohnwagen
Tel.: 03944-36160
www.wm-aw.de Fa.

Suche gebrauchten Bus oder PKW, Zustand egal, auch tüv-fällig Tel. 0163/6208670

Kaufe alle Pkw/Busse
Tel. 01 63 / 1 43 19 91 od. 04 51 / 93 10 51 02

TORNAU MOTOREN
Motoren Zylinderköpfe Ersatzteile
Unsere Dienstleistungen:
Motoren- und Zylinderkopfinstandsetzung, Honen, Bohren, Planen, Buchsen, Ventilsitz Einschleifung + Prüfung, Dichtigkeitsprüfung.
Unser geschultes Personal berät Sie gerne telefonisch oder per E-Mail von Mo. bis Fr. 8.00 - 17.00 Uhr
+49 4361 50 80 80-0
info@tornau-motoren.de
Ringstraße 10, 23758 Oldenburg in Holstein

Autohaus Lepthien
– Kfz-Meisterbetrieb – **24211 Preetz · Industriestraße 1**
Tel. (0 43 42) 871 88 oder 871 89 · www.autohaus-lepthien.de
Pkw Leihwagen • Anhänger-Verleih • Kfz-Reparatur aller Fabrikate
HU + AU jeden Tag • Reifen Service • Achsvermessung
Mini Bagger im Verleih • Service für Wohnmobile

AUTO SERVICE SCHULZ
Ihr Service-Partner für alle Fahrzeugmarken
• Inspektion und Reparatur • www.auto-service-schulz.de
Reifen zu Discount-Preisen
Alle Marken und Größen für Pkw
PKW-Reifeneinlagerung möglich!
Hamburger Straße 28 • Plön • Tel. 04522-3701

die auto werkstatt baumgart
Reparaturen von Kfz. und Anhänger aller Fabrikate
Plöner Landstraße 110 · 24211 Schellhorn
Telefon 04342 – 8 58 90 40
Fax 04342 – 8 58 90 50 · dieautowerkstatt-baumgart@gmx.de

Der Verbandsliga Wintermeister heißt Preetzer TSV!

Schusterstädter gehen mit fünf Pluspunkten Vorsprung in die Rückrunde

Kreis Plön *(dif)*. Nachdem nun auch die beiden letzten noch datierten Spiele der Verbandsliga Ost ins neue Jahr verschoben wurden, geht die Staffel endgültig in die Pause. Die-eigentlich schon 14 Spieltage- gehören der Vergangenheit 2021 an. Auch wenn einige Vereine teilweise erst 11, andere bereits alle 14 Antreten absolviert haben, als so genannter Wintermeister darf sich der Preetzer TSV fühlen. Die Truppe von Andreas Möller und seinem Co Jirka Heine geht mit fünf Zählern Vorsprung auf den TSV Plön in die letzten Spiele. Keine Zahl mit der man das Fußballspielen nun einstellen könnte, aber doch ein gehöriges Faustpfand in Sachen Meisterschaft. Nur einmal unterlag der PTSV, siegte aber in allen anderen elf Vergleichen. Ein Trefferverhältnis von 38:7 spricht weiter Bände und untermauert die aktuelle Vormachtstellung in der Liga. Mit einem Spiel mehr und zwei Punkten besser haben sich die Plöner den 2. Rang gesichert. Nach schwachem Start kam die Elf von Danilo Blank aber dann umso stärker ins Rollen, schaffte neun Siege und ein Unentschieden. Mit 34 „Buden“ ist die Offensive kaum schlechter als die des Tabellenführers. Ein Dutzend Gegentore fing sich die Verteidigung, ein auch guter Wert. Sollte Rot Schwarz seine Nachholpartie gewinnen, wären die Kieler erster PTSV- Verfolger. Mit 39 Toren stellt man schon jetzt den besten Angriff aller 12 Mannschaften, kassierte aber bereits 16 Buden. Alle 14 Partien gespielt und 24 Pluspunkte dabei erkämpft hat der TSV Flintbek und bekleidet damit Position vier. Trotzdem scheint das Führungstrio den Kampf um den Titel unter sich auszumachen. Auch TSG Concordia aus Schönkirchen stand in allen Spieltagen auf dem Feld und holte 30:26 Tore und 20 Punkte-Platz fünf. Hinter der TSG rangieren mit dem Wiker Sport Verein, der FSG Saxonia aber noch Mannschaften, die einige Nachholpartien zu absolvieren haben, sprich an Cordi noch vorbeiziehen könnten. Auf den Rängen acht und neun haben Inter Türkspor Kiel (13 Punkte) und die SG Probstei (12) nur wenig Luft auf die Abstiegspositionen. Auf denen liegen aktuell der ASV Dersau (7) und der VfR Laboe (3). Knapp davor ist die Spielgemeinschaft Dobersdorf/Probsteierhagen eingelaufen. Die SG kommt auf acht Zähler und ein Torverhältnis von 14:33. Noch düsterer sieht es damit in Dersau aus. Der ASV konnte nur zwei Spiele gewinnen, verlor aber sieben Vergleiche. Nur einen Erfolg feierte man beim VfR in Laboe. Hier trafen die Kicker 15mal, die Gegner versenkten aber 40 Bälle im Laboer Netz. Diese fünf Vereine werden im Jahr 2022 wohl um den Ligaverbleib kicken. Besonders Laboe, Dersau und die SG Dobersdorf/Probsteierhagen brauchen zum Neustart schnell Zählbares auf der Habenseite. Prognose: Die Kader werden mit Sicherheit in den kommenden Wochen noch verstärkt werden.

Der VL-Titel geht nur über Preetz oder Plön.

Handball

Ein eher einseitiges Nord-Derby erlebten die 8500 Besucher beim Duell „Aufsteiger vs. Rekordmeister“ in Hamburg. Der THW Kiel siegte souverän mit 32:23 beim HSV Hamburg und bleibt somit sicher auf Position zwei der 1. Bundesliga. Die Zebras erwischten den klar besseren Start und führten schon nach 30 Minuten, dank eines wieder einmal überragenden Niklas Landin im Tor, mit 16:5. Auch nach der Halbzeit stellte sich nie die Frage, wer hier die Punkte mitnehmen wird. Die Hausherren kamen nun besser ins Spiel, warfen ein wenig Respekt vor dem großen Favoriten ab, und erzielten einige sehenswerte Treffer. Trotz der hohen Pleite ist der Neuling von der Elbe aber auf einem guten Weg. Spitzenreiter bleibt der SC Magdeburg, der trotz eines Ein-Tore-Halbzeitrückstandes gegen Pokalsieger Lemgo- Lippe, am Ende mit 29:25 die Oberhand behielt. Auch wenn die Gäste das Match bis kurz nach dem Wechsel noch offen gestalten konnten, der THW muss für die Titelverteidigung weiter auf drei Patzer des führenden Sport Clubs aus dem Osten warten. Nach den neuen Corona Richtlinien beginnt nun auch für die 1. Bundesliga eine harte Zeit. Titel und Abstieg werden auch daran festgemacht werden wie gut welcher Verein aus der Pandemie kommt.

der reporter informiert:

Die Gewinnzahlen des Plöner Adventskalenders vom 2. bis 8. Dezember:

Am 2. Dezember haben folgende Nummern gewonnen:

2229 **Optiker Bode** Gutschein über 25 €
1558 **Café vis-à-vis** Frühstücks-Gutschein
1751 **Schloss-Apotheke** Warengutschein über 30 €
2179 **Twietendeel** Gutschein a 50 €

Am 3. Dezember haben folgende Nummern gewonnen:

1936 **Förde Sparkasse** Präsent oder Gutschein über 20 €
2436 **Carstens Optic** Gutschein über 50 €
1228 **Restaurant Eisenpfanne** Restaurant-Gutschein über 25 €
2338 **LangnerlBurmeister Immobilien** Plöner Erlebnis Gutschein

Am 4. Dezember haben folgende Nummern gewonnen:

2173 **Tarte Cafe u Bistro** 25 € Gutschein
1835 **Hold Mode** Einkaufsgutschein über 25 €
2127 **Brille:Fielmann.** Gutschein über 50 €
2092 **VR Bank Ostholstein Nord-Plön** 30 € Spar-Gutschein

Am 5. Dezember haben folgende Nummern gewonnen:

1817 **Plön Gutschein** vom Stadtmarketing – Verein Anruf unter 04522/ 5095-0 TouristInfo
1900 **Carstens Optic** Gutschein über 50 €
1731 **Gesundheits- und Sportzentrum Plön** Training „E-Gym“ oder Sauna-Besuch
2108 **Foto Thomsen** Plön-Kalender 2022

Am 6. Dezember haben folgende Nummern gewonnen:

1967 **Plön Tourist Info** Fackelwanderung für bis zu 10 Pers. (im Wert 95 €)
1489 **Klaus John Containerdienst** Gutschein für Schüttgut
1297 **Kieler Nachrichten** KN-Abo für 6 Monate (im Wert von über 230 €)
1317 **Plön Gutschein** vom Stadtmarketing – Verein Anruf unter 04522/ 5095-0 TouristInfo

Am 7. Dezember haben folgende Nummern gewonnen:

1975 **Optiker Bode** Gutschein über 25 €
1756 **Restaurant Eisenpfanne** Restaurant-Gutschein über 25 €
2314 **Förde Sparkasse** Plön Gutschein
1629 **VR Bank Ostholstein Nord-Plön** 30 € Spar-Gutschein

Am 8. Dezember haben folgende Nummern gewonnen:

2498 **Tarte Cafe u Bistro** 25 € Gutschein
1561 **Autohaus Estorff** Wildmettwurst mit 1 Flasche Rotwein
1960 **Elektro Helden** PLÖN-Gutschein
2645 **Schloss-Apotheke** Warengutschein über 30 €

Alle Angaben ohne Gewähr.

Die Gewinne müssen bis spätestens 19. Februar 2022 abgeholt werden!

Stadtmarketing Plön am See

STELLENMARKT

Alle Stellenanzeigen auch online auf
sicherdirdenjob.de
Jetzt durchstarten!

FINDEN SIE DEN PERFEKTEN MITARBEITER
FÜR IHR UNTERNEHMEN!
ANZEIGENBERATUNG UNTER
04 31 / 24 36 24
der reporter

IMMOTEC
FIRMENGRUPPE
Wir bauen *Ihr* neues Zuhause
ALLES AUS EINER HAND
IMMO-TEC Bauträger GmbH
Lütjenburger Straße 29a | 24327 Kaköhl
Telefon: 04382 – 9207041 | Fax: 04382 – 9207043
info@immotec-kakoehl.de
www.immotec-kakoehl.de

Gesucht wird (m/w/d):
Maschinist, Baggerfahrer, Transportfahrer, Tiefbaumitarbeiter, Galamitarbeiter, Allrounder gerne auch Mechaniker
Führerschein mindestens Kl. B, Vollzeit/Teilzeit/450€ Basis/Rentner, Festanstellung und geregelte Arbeitszeiten, umkreisnahe Baustellen, zusätzliche Altersvorsorge uvm.

Wir suchen eine
Bürokraft (m/w/d)
für die Vertriebsorganisation und die Anzeigenannahme als Halbtagskraft sowie zur Urlaubsvertretung ganztags.
Zu Ihrem Aufgabengebiet gehört die Telefonzentrale, die Annahme von Kleinanzeigen und Familienanzeigen, bearbeiten von Vertriebsreklamationen sowie die Pflege des Verteilerstammes in Abstimmung mit einer weiteren Halbtagskraft.
Sie sollten einsatzfreudig und teamfähig sein. Der Umgang mit Computersystemen und gängigen Programmen setzen wir ebenso voraus wie ein aufgeschlossenes, freundliches Auftreten sowie selbständiges Arbeiten. Eine kaufmännische Ausbildung ist von Vorteil aber nicht zwingend.

Wenn Sie Spaß am Umgang mit Menschen haben, erwarten wir Ihre aussagekräftige Bewerbung an:

Burg-Verlag GmbH & Co. KG
Stefan Reich
Lübecker Straße 12
23701 Eutin
stefan.reich@burg-verlag.info

Das Familienwochenblatt der reporter Eutin Plön Preetz

Lebenshilfewerk Kreis Plön gGmbH

Wir suchen

einen
IT-Support (m/w/d)
mit einer wöchentlichen Arbeitszeit von **39,00 Stunden**
(Bewerbungsnummer 40-08-21)

eine
Hilfskraft für Pädagogik und Pflege (m/w/d)
mit einer wöchentlichen Arbeitszeit von **20,00 Stunden**
(Bewerbungsnummer 42-07-21)

eine
Hilfskraft für Pädagogik und Pflege (m/w/d)
mit einer wöchentlichen Arbeitszeit von **24,00 Stunden**
(Bewerbungsnummer 43-07-21)

eine
Abteilungsleitung ambulante Hilfen / pädagogische Fachkraft (m/w/d)
mit einer wöchentlichen Arbeitszeit von **15,00 Stunden**
(Bewerbungsnummer 38-07-21)

zwei
Erzieher (m/w/d)
mit einer wöchentlichen Arbeitszeit von jeweils **3,50 Stunden**
(Bewerbungsnummer 25-03-21, donnerstags nachmittags)

Helfer (m/w/d)
im **Freiwilligen Sozialen Jahr** oder **Bundesfreiwilligendienst**
für die Bereiche Kindergarten in Schönberg und Lütjenburg, die Preetzer Werkstätten und Schule

Alle weiteren Angaben zu diesen und weiteren Stellenausschreibungen finden Sie in der Rubrik „Jobs" auf unserer Website
www.lebenshilfewerk.de

Lebenshilfewerk Kreis Plön gGmbH
Personalwesen, Gewerbestraße 6 in 24211 Preetz
personalwesen@lebenshilfewerk.de

Wir freuen uns über Ihre Bewerbung.

Kanzlei CLAUSEN

Unsere Kanzlei sucht zu sofort eine/n
Notarfachangestellte/r (m/w/d)
VZ / TZ
- gerne Wiedereinsteiger/in -

Wir bieten:
- **flexible Arbeitszeiten**
- **optional Home Office**
- **attraktive & leistungsabhängige Bezahlung**
- **und nicht zuletzt ein tolles Arbeitsklima!**

Wir freuen uns auf Ihre Bewerbung, gern auch per E-Mail.

Rechtsanwaltskanzlei Clausen
Bahnhofstr. 1 | 23701 Eutin | 04521 - 9110
Kanzlei.Clausen@t-online.de

BEWERBUNG
STELLENMARKT
Alle Stellenanzeigen auch online auf
sicherdirdenjob.de
Jetzt durchstarten!

Laufend Geld verdienen?
... werde Verteiler in unserem Team
Jeden Mittwoch in einem Verteilgebiet in Ihrer Nähe.
Bewerben Sie sich jetzt
(Mindestalter 13 Jahre, auch Frührentner und Rentner)
Wir suchen Zusteller in:
- **Sasel** (Alter Schulweg, Dorfstr. etc.)
- **Kalübbe** (Bahnhofstr., Dorfstr., etc.)
- **Plön** (Ascheberger Str., Friedrich-Lamp-Str. etc.)
- **Kühren**

telefonisch unter **0 45 21 / 70 11 20**
per E-Mail unter
vertrieb@der-reporter.info
der reporter
Das Familienwochenblatt
Lübecker Str. 12 · 23701 Eutin

Gesucht – gefunden!
Mit einer Anzeige im reporter kein Problem!

Olympisches Amateurboxen:

Silber und Gold für Preetzer Boxer in Berlin

Preetz/Berlin-Spandau *(t)*. Bereits zum vierten Mal war der Boxclub Preetz mit seinen Wettkämpfern beim Rainer-Zachmann-Cup 2021 in Berlin-Spandau zu Gast. „Es ist derzeit nicht einfach alle Wettkämpferinnen und Wettkämpfer gesund in den Ring steigen zu lassen, da die Erkältungen oder auch Magen Darm vor Leistungssportlern keinen Halt macht“, erklärt Cheftrainer René Küpper. Von den 10 gemeldeten Boxerinnen und Boxern aus Preetz konnten am Ende lediglich zwei Faustathleten ihr Können unter Beweis stellen.

Das Team vom Boxclub Preetz beim Rainer-Zachmann-Cup, (v. l.) Sam Berndsen, Hovhannes Petrosyan, Telman Melkonyan und Cheftrainer René Küpper.

Der Spandauer-Box-Club als Gastgeber des RZC hatte zum Anfang ganze 32 Kämpfe auf dem Programmzettel stehen, jedoch blieben am Ende nur noch 18 Paarungen übrig. „Ich habe täglich krankheitsbedingte Absagen von den teilnehmenden Vereinen erhalten und musste das Programm immer wieder neugestalten“, berichtete Hans-Peter Miesner (Präsident des Berliner Boxverbandes). Im Papiergewicht bis 42 KG stieg Telman Melkonyan (Boxclub Preetz) in der Schülerklasse gegen Ali Sahin (Isigym Berlin) in das Seilquadrat. Der Preetzer kam gleich zu Beginn gut in diese Partie und platzierte im Verlauf der ersten Runde immer wieder gute Treffer, die das Punktekonto füllten und eine entsprechende Sicherheit mit sich brachten. Es war technisch ein sauberer Kampf von beiden Seiten bei dem der kleine armenische Sympathieträger aus Preetz über alle drei Runden das Zepter nicht mehr aus der Hand gab. Die Goldmedaille und der damit verbundene einstimmige Punktsieg ging somit an Telman Melkonyan.

Mit Hovhannes Petrosyan kam auch schon der letzte Sportler vom Boxclub Preetz bei diesem Event zum Einsatz. Der Kadett in der Gewichtsklasse bis 42 KG traf an diesem Tag auf Leon Efrosi (BTSC).

Der Berliner startete in einem hohen Tempo in diese Begegnung und konnte dabei Eindruck beim Preetzer hinterlassen. Ab der zweiten Runde konnte das Tempo jedoch nicht ausdauernd gehalten werden, so dass Petrosyan immer wieder gute Schläge ins Ziel bringen konnte. Das Berliner Kampfgericht entschied nach der dritten Runden zu Gunsten von Efrosi und Hovhannes bekam die Silbermedaille um den Hals gehängt.

Hovhannes Petrsoyan vom Boxclub Preetz (r.) versucht Punkte beim Konterboxen zu sammeln. Fotos: © Boxclub Preetz

Diakonie
Plön-Segeberg
JobsMitWert.de
MUT WIRKLICH MACHEN
Ute betreut **Jonte** in einer diakonischen Kita.
WIR SUCHEN:
eine/n Sozialpädagogische/n Assistent*n
oder eine ausgebildete Tagespflegeperson (m/w/d)
oder eine/n staat. anerkannte/n Erzieher*in (m/w/d)
für den neu einzurichtenden Vertretungsstützpunkt Kindertagespflege in der Region Schrevenborn mit einer wöchentlichen Arbeitszeit von 25-30 Stunden
WIR BIETEN
- einen Arbeitsplatz in einem innovativen Projekt
- eine Tätigkeit mit großem Verantwortungsbereich
- Fortbildungsmöglichkeiten und qualifizierte Begleitung der Arbeit durch Fachberatung
- Vergütung nach dem KAT (Kirchlicher Arbeitnehmerinnen Tarifvertrag)

Diakonisches Werk Plön-Segeberg · Ulrike Martens · Am Alten Amtsgericht 5 · 24211 Preetz · u.martens@diakonie-ps.de
Mehr: www.diakonie-ps.de/stellenangebote
*kirchlicher Arbeitnehmerinnen-Tarif

Für die Abholung und Zustellung unserer Presseerzeugnisse **suchen** wir
Auslieferungsfahrer (m/w/d)
auf 450€ Basis, oder selbstständige
Fahrer / Fuhrunternehmer / Kurierdienst (m/w/d)
mit eigenen Fahrzeugen und eigenem Personal.
Hierbei handelt es sich um unterschiedliche Touren und Gebiete, die gern auch einzeln vergeben werden.
Alle Touren finden in der Regel nachts statt.
Für weitere Infos und Abstimmungen freuen wir uns über Ihren Kontakt:
PROBSTEER
Burg-Verlag GmbH & Co. KG
Tel. 0800 - 45 40 111, E-Mail: vertrieb@burg-verlag.info

Die gemeinnützige **Land in Sicht!** im Kreis Plön GmbH sucht ab sofort

- **eine Verwaltungsfachkraft (m/w/d),**
- **eine Lehrkraft auf Honorarbasis (m/w/d),**
- **und einen Sozialpädagogen (m/w/d)**

oder vergleichbare Qualifikation.

Wir bietet Tagesstruktur, Beschäftigung und Qualifizierung für Menschen mit Behinderung und für Langzeitarbeitslose in unterschiedlichen Bereichen
Ausführliche Stellenbeschreibungen finden Sie unter: www.lis-ploen.de.

Für Auskünfte steht Ihnen Frau Simone Jumpertz unter Telefon 04522 – 744 587 3zur Verfügung.

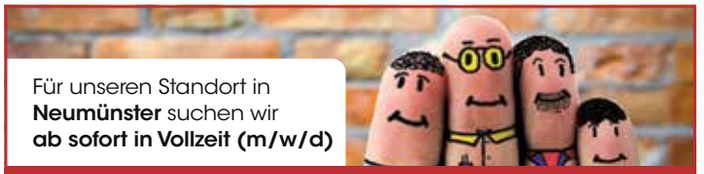

Für unseren Standort in **Neumünster** suchen wir **ab sofort in Vollzeit (m/w/d)**

TEAMLEITUNG im Bereich REHAWERKSTATT

IHRE AUFGABEN:
- Sie sind verantwortlich für Reparatur, Montage, Wartung und Überprüfung von Reha-Hilfsmitteln wie z. B. Rollstühlen
- Sie koordinieren die Arbeitsabläufe und führen ein fünfköpfiges Team.

IHR PROFIL:
- Sie haben eine Ausbildung im technischen Bereich wie z. B. Zweirad- oder KFZ-Mechaniker abgeschlossen oder können entsprechende Erfahrungen vorweisen
- Sie besitzen eine Fahrerlaubnis der Klasse B
- Sie verfügen über ausgeprägte handwerkliche Fähigkeiten
- Erste Führungserfahrung ist wünschenswert
- Sie arbeiten strukturiert und engagiert
- Sie haben gute EDV-Kenntnisse

Einen Mitarbeiter für den

SONDERBAU im Bereich REHATECHNIK

IHRE AUFGABEN:
- Fertigung von individuellen Sitzsystemen
- Planung und Umsetzung von individuellen Lösungen im Sonderbau
- Sicherer Umgang mit verschiedenen Werkstoffen, wie z. B. Holz, Metall und Kunststoff

IHR PROFIL:
- Sie verfügen über handwerkliche Fähigkeiten
- Sie arbeiten strukturiert und engagiert
- Sie besitzen eine Fahrerlaubnis der Klasse B

WAS WIR BIETEN:
Als inhabergeführtes Unternehmen mit 14 Standorten sind wir traditionsbewusst und familienfreundlich, zugleich aber auch dynamisch und zukunftsorientiert. Wir legen großen Wert auf das Arbeiten in einer freundlichen Atmosphäre, bieten Fortbildungsmöglichkeiten und eine langfristige Perspektive. Kommen Sie zu uns, in die Gesundheitsbranche.
www.kowsky.com

Kontakt:
Post z.H.Harry Pisall
Havelstr. 6, 24539 Neumünster
oder per E-Mail an:
harry.pisall@kowsky.com

Kowsky SANITÄTSHAUS

Tapezier, Streich- und Fußbodenverlegearbeiten. Tel. 01577-3843670

Wir suchen zuverlässige
Reinigungskraft
für die Sporthalle in Trent & für die Sporthalle in Schellhorn.
AZ: Mo.-Fr. früh morgens (Schlüsselobjekt).
Nähere Auskunft erteilt
Gebäudeservice Elster KG
01 72 / 991 66 29

http://www.der-reporter.info

Wir suchen zur Verstärkung unseres Teams eine/n motivierte/n zuverlässige/n
Kfz-Aufbereiter/in
sowie eine/n
Kfz-Mechaniker/in
bevorzugt **Autoglaser/in**
Nur schriftliche Bewerbungen an:
Autoglas Point®
z. Hd. Hr. Deichert
Plöner Str. 43 · 23701 Eutin
info@autoglas-point.de

Die Klinik in Preetz

Die Klinik Preetz ist Teil der als gemeinnützig anerkannten Gesundheits- und Pflegeeinrichtungen des Kreises Plön GmbH. Wir bieten eine professionelle Gesundheitsversorgung für den gesamten Kreis Plön, für die ganze Familie, für das ganze Leben, rund um die Uhr und das an 365 Tagen im Jahr. Familiäres und menschliches Miteinander, ein professioneller Anspruch über das übliche Maß hinaus, verbunden mit einer soliden, bodenständigen Grundhaltung, zeichnen uns aus. Moderne Medizin mit Herz und Wärme – das ist unser Selbstverständnis!

Wir suchen zum nächstmöglichen Zeitpunkt eine

Reinigungskraft (m/w/d)

mit 24,00 Wochenstunden

Ihre Aufgaben:
- Reinigung von OP- und Funktionsbereichen, Patienten-/Bewohnerzimmern,
- Flurbereichen und Büroräumen
- Einhaltung hygienischer Vorschriften
- Arbeitseinsätze wechselweise im Zeitfenster von 06:00 - 11:00 Uhr (Frühschicht), 11:30 - 17:30 Uhr (Mittelschicht) und 15:00 - 20:00 Uhr (Spätschicht)
- Regelmäßige Einsätze an Wochenenden und Feiertagen

Ihr Profil:
- Berufserfahrung im Reinigungsbereich wünschenswert (jedoch nicht zwingende Voraussetzung)
- Zuverlässigkeit und Verantwortungsbewusstsein insbesondere in diesem für unser Haus besonders wichtigen Bereich (Hygiene steht im Gesundheitsbereich immer an erster Stelle)
- Freundliches und umsichtiges Auftreten im Umgang mit unseren Patienten/innen und Bewohnern/innen
- Bereitschaft zur Übernahme von Rufbereitschaftsdiensten
- deutsche Sprachkenntnisse

Unser Angebot:
- Strukturierte Einarbeitung
- Betriebliche Altersversorgung
- 30 Tage Jahresurlaub

Zusammen mit Ihnen möchten wir unser Team stärken!
Für weitere Informationen sowie die Möglichkeit einer ersten Kontaktaufnahme stehen Ihnen gern folgende Ansprechpartner zur Verfügung:
Personalabteilung: Frau Lisa Fedder, 04342 801 392
Hauswirtschaftsleitung: Frau Susanne Jürgens, Tel.: 04342 801-113
Interessiert?
Wunderbar, dann bewerben Sie sich direkt online über unser Bewerbungsportal oder rufen Sie uns an, wenn Sie noch Fragen haben.

Gesundheits- und Pflegeeinrichtungen des Kreises Plön
Dienstleistungsgesellschaft mbH
Personalabteilung
Am Krankenhaus 5 - 24211 Preetz
www.klinik-preetz.de

- Anzeige -

Deutsche Glasfaser:

Preetzer Baubüro macht Winterpause

Preetz *(t)*. Das Baubüro von Deutsche Glasfaser in Preetz, Schellhorner Straße 68, bleibt vom 20. Dezember 2021 bis zum 7. Januar 2022 geschlossen. Ab dem 13. Januar 2022 ist das Büro erneut für alle Fragen rund um den Glasfaserausbau jeden Donnerstag von 10 bis 12 Uhr und von 12.30 bis 15 Uhr geöffnet. Kundinnen und Kunden sowie Interessierte können sich dann wieder zu allen Leistungen der Deutsche Glasfaser und vertraglichen Details im Baubüro beraten lassen. Alle Fragen zum Bau beantwortet in der Zwischenzeit die kostenlose Deutsche Glasfaser Bau-Hotline unter 02861 - 890 60 940 montags bis freitags in der Zeit von 8 bis 20 Uhr. Informationen über Deutsche Glasfaser und die buchbaren Produkte sind online unter www.deutsche-glasfaser.de verfügbar.

Das Baubüro von Deutsche Glasfaser in Preetz macht Winterpause. Foto: Schneider

IMMOBILIEN

Abfallannahme 24306 Kossau
Betriebsgelände Kossau Tel. (0 45 22)
7 – 16.30 Uhr, Sa. 8 – 12 Uhr **746 600**
Annahme auch von Bau u. Gartenabfällen.
Container-Service Plön GmbH

UMZÜGE Max Preuß
Wir ziehen Sie um!
Maßgeschneiderte Umzüge, Spezialtransporte und Einlagerungen.
Tel. 0 43 42/31 01

WIR PACKEN DAS!
TRANSPORTE
UMZÜGE
LAGERUNG
PACKARBEITEN
www.spedition-rosenbaum.de
Von Raum zu Raum mit Rosenbaum
MÖBELTRANSPORTE NAH UND FERN

VR Bank Ostholstein Nord - Plön eG
www.meine-vrbank.de oder
immobilien-luetjenburg@meine-vrbank.de
Immobilien
Wir suchen für unsere Kunden
EFH, DHH, RH, MFH, ETW + Gewerbeobjekte
in Plön, Eutin und Umgebung.
Seriöse Marktbewertung Ihrer Immobilie!
Wir freuen uns auf Ihren Anruf!
Büro Plön - Markt 4-5 - 24306 Plön - Tel.: 04522 / 509-212
Büro Lütjenburg - Markt 8-9 - 24321 Lütjenburg - Tel.: 04381 / 909 - 584

Kaufgesuche

Seit über 50 Jahren
HAUSVERWALTUNG
WEG-VERWALTUNG
professionell – kompetent – vor Ort
OTTO STÖBEN
FREI 0800 7863236 IMMOBILIEN

Kaufgesuche

Chirurg sucht eine außergewöhnliche Immobilie ab 140 m² mit kleinem Garten, **bis € 630.000,–**

3-köpfige Familie sucht Doppelhaushälfte oder Reihenhaus mit mind. 4 Zimmern, **bis € 390.000,–**

OTTO STÖBEN
FREI 0800 7863236 IMMOBILIEN

Eigentumswohnung von privat zum Kauf gesucht - gerne renovierungsbedürftig 0431-556851147

Haus oder Baugrundstück am See mit eigenem Seeufer von solventem Paar gesucht, 0151-50834131 Bitte-Anbieten@gmx.de

Suche Haus zum Kauf von privat 0431/556851147

Mietgesuche

Kleine seriöse und ruhige Familie, Nichtraucher, mit geregeltem Einkommen, ohne Schulden etc. sucht adäquate Erdgeschosswohnung oder Haus mit ca. 80-100 Quadratmeter Wohnfläche incl. Balkon oder Terasse. Garten kann gerne übernommen und gepflegt werden. Sehr gerne ruhig und ländlich im Raum Preetz/Plön. Tel:01575-0288727

Suche DRINGEND 2- 3 Zi.-Whg. mit Terr. o. kl. Garten, ruhig u. gerne ländlich, Tel. 0176/52208654

Verkäufe

Wir bieten zu VHB einen nur ca. 5c gefahrenen E-Scooter Valia S425 wegen familiärer Umstände. 12 km/h gedrosselt auf 10 km/h. Hat immer gute Dienste geleistet und befindet sich in einen Top Zustand.Steht trocken in der Garage. Inkl. Rechnung aus Dez. 2017über 2600,-€ der örtl. Apotheke, inkl. Winterrundumfell. Technik: Das S425 Elektromobil weist alle Funktionen des kleinen Bruders S400 auf, jedoch mit zusätzlicher Leistung! Mit der Kombinatioin aus hellen Lichtern, komfortabler Vollfederung und einer Höchstgeschwindiggkeit von 12km/h ist der S425 bestens für die Fahrt auf der Straße geeignet.Dank der größeren Räder lassen sich Bordsteinkanten und übliche Hindernisse im Freien einfacher überwinden. Längere Fahrten könnten durch die größeren 55Ah Batterien leichter bewältigt werden. Tel. 0172-9605760

Vermietung

Lagerboxen in Ascheberg zu vermieten. Tel. 0170-3807915

FLIESEN-BEKO
Ausführung von Fliesen- und Natursteinarbeiten
Tel. 01 72 / 4 08 34 63
oder 0 45 27 / 18 14

Neue Fenster von GlasKroll
inklusive Montage
JETZT ANGEBOT ANFORDERN!
Ihre Fenster-Profis aus Kiel und Schönkirchen
GlasKroll GmbH
Schönkirchen
Tel 0 43 48 - 10 70
www.glaskroll.de
So wird es drinnen gemütlich, spart Geld und schützt unser Klima!

Hier könnte Ihre Anzeige stehen. Lassen Sie sich von uns beraten.
0 45 21 / 70 11 - 0
der reporter

Kleinanzeigen

Ankäufe

Sammler sucht Porzellan, Kaffeeservice, Schallplatten, Bekleidung, Bücher, Kristall und Antiquitäten
Tel. 01 76 - 25 43 97 33

Kaufe alten Trödel, z.B. Porzel., Stickereien, Kameras, Abendgardr., Zinn, Näh- & Schreibmasch., Bücher, alles anbieten.
Tel. 01520 - 3094239 Robert

AN- & VERKAUF
Gold & Silber Schmuck
Omaschmuck • Bruchgold
Zahngold • Silberbestecke
Porzellan-Figuren • Bernstein
Uhren • Münzen • Militaria
Spielzeug • Postkarten, Fotos
Ankauf von ganzen Nachlässen
BARGELD SOFORT!
das STÖBERLÄDCHEN
Kirchenstraße 17 • 24211 Preetz
(neben Firma Ettling)
Telefon (0 43 42) 30 93 16

Bekanntschaften

Partnersuche erfrischend anders!
Vorgestellt vom NDR-TV und der Presse
Tel. 04 31 / 2 39 81 34 oder
www.partnerboerse-nord.de

Verkäufe

Fit Jumper günstig, Durchm. 1,07; Fläche 85. Tel. 04342-3999

Notverkauf wg. Umzug: gut erhaltener Massagesessel, 800,- € VHB, NW: 3.600,- €, wenig benutzt, Tel. 04342-8586150

Verschiedenes

Ferngläser (neuwertig) als Weihnachtsgeschenk für Kinder und Erwachs. kauft man günstig in Gieckau beim: www.fernglas-doktor.de

Klavierstimmer Duijn. 04521-4106 o. 0177-4697150 www.ebo-ivo.de

Weihnachtsbäume
super günstig!
ab 10 €
www.stockseehof.de

Verschiedenes

Klavierstimmen,
Ausführung sämtlicher Klavierbauarbeiten
Stefan Schafft, Dannau
Tel. 0 43 83 / 99 96 20

Weihnachtsbäume
super günstig!
ab 10 €
www.stockseehof.de

Dachdecker hat Zeit!
Reparaturen rund ums Haus, Dachentmoosung, First- & Schornsteinarbeiten, Dachrinnenrng. ab 2,- €/m., Flachdach, kostenlose Anfahrt - **Tel. 0178-2283089**

Gärtner sucht Arbeit.
Kann alles, mit Abfuhr (zur Zeit Winterschnitt), Macht auch Entrümpelungen & Wohnungsauflösungen.
Tel. 01 79 - 40 94 391

Speziell für Lehrer und Studenten
www.matschool.de

Verschiedenes

Weihnachtsbäume
super günstig!
ab 10 €
www.stockseehof.de

Malerarbeiten
Bodenverlegearbeiten
preiswert • schnell • sauber!
Tel. 0172 - 7 70 20 18

Landschaftsgärtner sucht Arbeit.
Winterschnitt für Hecken, Büsche und Bäume, mit Abfuhr. Da kalt, kein Bluten & keine Bakterien. Wurzelentfernung und begradigen von Gehwegplatten.
Tel. 01 79 - 6 15 74 24

Weihnachtsbäume
super günstig!
ab 10 €
www.stockseehof.de

Zweirad

Verkaufe Herren E-Bike 28, techn. ok, guter Zustand, neuer Akku, Farbe anthrazit, 200,- €, Tel. 04522-764723

der reporter
Eutin
Plön
Preetz
Das Familienwochenblatt
Dorfstraße 18 · 24226 Heikendorf
Tel. 04 31 - 24 36 24
Fax 04 31 - 24 51 36
Online Formular: www.der-reporter.info
kleinanzeigen@der-reporter.info

Anzeigenannahmestellen...

Plön: Lotto-Toto Suhr, Lange Straße 17
Holiday-Land Reisebüro Plön, Lange Straße 32
Räderwerk, Eutiner Straße 44
Getränkehandel Plön, Behler Weg 38, 24306 Plön
Preetz: Calypso-Sun Sonnenstudio, Ragniter Ring 35
Fahrrad Kauffmann, Kührener Straße 30
Getränke Partner Preetz, Hufenweg 28a

Kleinanzeigen

- schnell
- unkompliziert
- vor Ort

Vorname / Name: _____ **Straße:** _____

PLZ / Ort: _____ **Telefon:** _____

Den Kleinanzeigenpreis inkl. Mehrwertsteuer zahle ich... ❑ **in Bar - Betrag anbei** ❑ **per Bankeinzug**

Name der Bank _____ **IBAN (oder Kontonummer & BLZ)** _____

Datum / Unterschrift _____

Chiffre-Anzeigen: 5,- € Bitte ankreuzen!
❑ **Die Anzeige** soll unter **CHIFFRE** erscheinen!
(Bitte lassen Sie für Ihre Chiffre-Nr. 17 Kästchen frei)

❑ Die eingehenden Zuschriften **hole ich ab.**
❑ Bitte **schicken Sie** die eingehenden Zuschriften an meine Adresse.

Dieser Auftrag gilt nur für private Kleinanzeigen. Gewerbliche Anzeigen im Fließtext werden zum regulären Anzeigenpreis abgerechnet. Wir beraten Sie gern.

Datum/Erscheinungstag_____ **wie oft** _____X

Anzeigen-Annahmeschluss in der Geschäftsstelle: jeweils Montag 16 Uhr
(bei unseren Annahmestellen jeweils 12 Uhr)

Rubrik: ❑Ankäufe ❑Automarkt ❑Bekanntschaften ❑Möbelmarkt ❑Stellenmarkt ❑Tiermarkt ❑Verkäufe ❑Verschiedenes ❑Zweirad ❑Grüße ❑Immobilien-Verkäufe ❑Immobilien-Vermietungen ❑Immobilien-Mietgesuche ❑Immobilien-Kaufgesuche

1. Zeile	2 €
2. Zeile	3 €
3. Zeile	4 €
4. Zeile	5 €

Veranstaltungen/Termine

C 26207

der reporter

Das Familienwochenblatt

Plön/Preetz

Erscheinungsgebiet: Plön, Preetz, Dersau, Ascheberg, Rastorf, Selent, Grebin sowie alle in diesem Gebiet liegenden Orte.

Büro Heikendorf
Dorfstraße 18, 24226 Heikendorf
Tel. Anzeigen (04 31) 24 36 24
Tel. Zustellung (045 21) 70 11-0
Fax (04 31) 24 51 36

BURG-VERLAG GmbH & Co KG
Fehmarnsches Tageblatt
23769 Burg auf Fehmarn
Gertrudenthaler Straße 3

Herausgeber: Burg-Verlag
Anzeigen: Stefan Reich, Stefan Taubitz, Olaf Glau, Marco Lützel, Torge Klinker
Redaktion: Esther Dörrhöfer, Lotta Schneider
Gesamtherstellung: Burg-Verlag
25. Jahrgang
Gültige Anzeigenpreisliste: 1/2021

Auflagenkontrolle durch Wirtschaftsprüfer nach den Richtlinien BVDA und BDZV

Druckauflage 4. Quartal 2017
Ausgabe Plön/Preetz: 24.199
Eutin/Malente & Plön/Preetz: 52.750

Annahmeschluss für Anzeigen und Redaktion: montags 16 Uhr!
E-Mail für Anzeigen: buero@der-reporter.info
E-Mail für Redaktion: redaktion@der-reporter.info

Unsere Partner:
»der reporter« Eutin
Burg Verlag GmbH & Co. KG,
Tel. (0 45 21) 70 11 – 0, Fax 70 11 33
»der reporter« Neustadt
BALTICUM-Verlag,
Tel. (0 45 61) 51 70 – 0, Fax 51 70 90
»der reporter« Timmendorfer Strand
Verlag: PM-Druck,
Tel. (0 45 03) 21 40, Fax 83 08
»der reporter« Fehmarn / Heiligenhafen
Stüben-Verlag-Werbung,
Tel. (0 43 71) 8 62 70, Fax 92 97
»der reporter« Oldenburg in Holstein
Burg Verlag GmbH & Co. KG,
Tel. (0 43 61) 6 32 03 o. 6 32 04, Fax 6 30 03
»nord reporter« Kühlungsborn
nord reporter Klaus Koch e.K.,
Tel. (038293) - 41 000
»Probsteer« Heikendorf
Burg Verlag GmbH & Co. KG,
Tel. (04 31) 24 36 24, Fax 24 51 36
»DER KURIER am Wochenende»
Oldenburg in Holstein
Burg Verlag GmbH & Co. KG
Tel.: (04361) 1 82 59 35, Fax (04361) 6 30 03

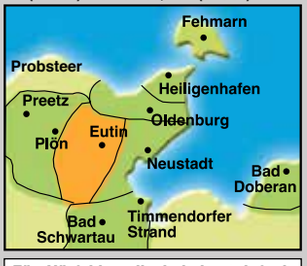

Für Hörfehler, die bei der telefonischen Aufgabe von Annoncen entstehen, übernimmt der Verlag keine Haftung. In jedem Fall ist der Auftraggeber zur Zahlung der Annoncen-Rechnung verpflichtet.

Falls Sie diese Zeitung nicht mehr erhalten möchten, bitten wir Sie um einen Hinweis unter Angabe Ihrer Anschrift per E-Mail an diese Adresse: vertrieb@burg-verlag.info, damit wir unsere Zusteller davon in Kenntnis setzen können. Ideal wäre auch einen Aufkleber auf Ihrem Briefkasten mit dem Hinweis „bitte keine kostenlosen Zeitungen“ anzubringen.
Weitere Informationen finden Sie auch auf dem Verbraucherportal www.werbung-im-briefkasten.de

AUSSTELLUNGEN

PLÖN

Kunstverein Schwimmhalle Schloss Plön e.V., Schlossgebiet 1a:
Öffnungszeiten von Dienstag bis Samstag von 14 bis 17 Uhr und Sonntag von 11.30 bis 17 Uhr.

Museum des Kreises Plön, Johannisstraße 1:
Öffnungszeiten: Dienstag bis Sonntag von 12 bis 17 Uhr.

Tourist Info Großer Plöner See, Bahnhofstraße 5:
Dezember: „Ungerahmt“, Gundel Hofstaetter
Öffnungszeiten: Montag bis Freitag von 6 bis 17 Uhr.

PREETZ

Heimatmuseum
Dauerausstellung von Neolithikum zur Neuzeit mit Keramik-, Silber- und Schusterzimmer
Dauerausstellung Papiertheater und Papiermodelle
Öffnungszeiten: Samstag und Sonntag von 15 bis 17 Uhr.

Stadtbücherei
Öffnungszeiten: Montags, dienstags und freitags von 10-13 Uhr und von 14-18 Uhr, donnerstags von 10-13 und 14-19 Uhr sowie samstag von 10 bis 13 Uhr

Kunstkreis Preetz e.V., Gasstraße 5:
Öffnungszeiten: Dienstag bis Samstag von 14 bis 17 Uhr, Sonntag 11.30 bis 17 Uhr.

FREIZEIT

PLÖN

Weltladens in Plön, Markt 25
Öffnungszeiten: Montag bis Samstag 10-12 Uhr. Donnerstag 15-17 Uhr.

Kleidergarage, Gemeindesaal am Markt 26
Öffnungszeiten: Montags bis freitags von 9-11.30 Uhr sowie nachmittags von 15-17 Uhr

Freitag
14.30 bis 17.15 Uhr: Oster-Karree, Schachgemeinschaft Plöner See e.V.

Beilagen-Hinweis

Dieser Ausgabe unseres Familienwochenblattes liegen folgende Prospekte bei:

Teilausgabe Eutin:
- Megaland Expert Eutin
- Glomp
- Werkers Welt
- Expert Neustadt

Teilausgabe Plön:
- Megaland Expert Eutin
- Bremer Baumarkt

Wir bitten um freundliche Beachtung
Fragen hierzu beantworten wir Ihnen gern unter 04521/7011 – 0.

der reporter

Kontakte

ALEXANDRA
Bis 20.12. • scharf wie Chili • süß wie Honig
Ganz PRIVAT in Malente • 04523-8871674

FREIZEIT

PREETZ

Donnerstag, 9. Dezember
16 Uhr: Aktion Leselust: Vorlesestunde für Kinder ab 4 Jahren, Stadtbücherei
16 Uhr: Cafe-Treff, Schulen am Hufenweg, Mensa

Dienstag, 14. Dezember
10 Uhr: Elternfrühstück für Eltern mit Kindern von 1 bis 2 Jahre, Haus der Diakonie, Am Alten Amtsgericht 5
15.30 Uhr: Bücherzwerge: Geschichten, Spiele und Lieder für Kinder von 1 bis 3 Jahren, Stadtbücherei

FÜHRUNGEN

PLÖN

Sonntag
15-16 Uhr: Prinzenhausführung „Perle des Rokoko“, Treff: Schlossgebiet 10, Tourist Info Plön, Infos unter 04522-50950

PREETZ

Dienstag und Samstag
15 Uhr: Führungen im Kloster Preetz, Treffpunkt vor dem Haupteingang, Infos unter www.klosterpreetz.de oder 04342-86829

MÄRKTE

PLÖN

Dienstag und Freitag
8 bis 13 Uhr: Wochenmarkt, Marktplatz

PREETZ

Mittwoch und Samstag
8 Uhr: Wochenmarkt, Marktplatz

Samstag, 11. und Sonntag, 12. Dezember
11 Uhr: Weihnachtsmarkt auf dem Klostergelände, Klosterkirche Preetz

MUSIK, FESTE, PARTYS, THEATER

KALÜBBE

Sonntag, 12. Dezember
15.30 Uhr: Klüver Weihnachtskonzert mit dem music-corps „Klüver Sounds“ im Autohaus Doose, Klüver Kamp 7

SELBSTHILFE-GRUPPEN UND BERATUNGEN

PLÖN

Jeden 2. Sonntag
14 Uhr: Trauerwandern, Treffpunkt: vor dem Dana Seniorenheim , Fünf-Seen-Allee 2

Mittwoch
10 bis 12 Uhr: Sprechzeit der Diakonie-Behördenlotsen, Vierschillingsberg 21 (Altes E-Werk), Infos unter 01590-4818504

Donnerstag
15 bis 17 Uhr: Sprechzeit der Diakonie-Behördenlotsen, Vierschillingsberg 21 (Altes E-Werk), Infos unter 01590-4818504

PREETZ

Montag
20 Uhr: Blaues Kreuz in der evangelischen Kirche, Selbsthilfegruppe, offen für alle Süchte, besonders für die „Volksdroge“ Alkohol, Kirchplatz 10, Infos unter 04383-517966

Dienstag
19 Uhr: Treffen der Anonymen Alkoholiker, Max-Planck-Straße 2, Bodelschwingh-Kirche, Infos unter 01573-5510673

Mittwoch
18.30 bis 20 Uhr: Blaues Kreuz in der Evangelischen Kirche Selbsthilfegruppe zur MPU-Vorbereitung bei Suchtmittelbedingtem Führerscheinverlust, Kirchplatz 10, Infos unter 04307-839857

SCHELLHORN

Donnerstag
19.30 Uhr: Treffen der Blau Kreuz Gruppe (BKE), Selbsthilfegruppe – offen für alle Süchte, besonders für die Volksdroge „Alkohol“, Nikodemus-Gemeindehaus, Theodor-Heuss-Weg 7, Infos unter 0174-4242859

KIRCHEN

PREETZ

Ev.-luth. Kirchengemeinde Preetz

Stadtkirche

Samstag, 11. Dezember
18 Uhr: Wochenschlussandacht nach Taize

Sonntag, 12. Dezember
9.30 Uhr: Singegottesdienst

Bugenhagenhaus

Sonntag, 12. Dezember
11 Uhr: Predigtgottesdienst mit Alzheimer Gesellschaft und Kührener Frauenchor

Klosterkirche

Sonntag, 12. Dezember
10 Uhr: Predigtgottesdienst

Kapelle Nettelsee

Sonntag, 12. Dezember
9.30 Uhr: Singegottesdienst

Katholische Kirchengemeinde Christus Erlöser
Hufenweg 19

Sonntag
11.15 Uhr: Heilige Messe

Donnerstag
18.30 Uhr: Heilige Messe

Evangelisch-Freikirchliche Gemeinde Preetz (Baptisten)
Max-Planck-Straße 2

Sonntag, 12. Dezember
10 Uhr: Gottesdienst

Sonntag, 2. Januar
10 Uhr: Mitmachgottesdienst

PLÖN

Ev.-luth. Kirchengemeinde Plön

Mittwoch, 8. und 15. Dezember
15 bis 16 Uhr: Jungschar (Anmeldung bei Celina Bethge unter 0151-41603118)

Händel und Bach: Musik zum dritten Advent

Malente/Neukirchen *(t).* Am Sonntag, dem 12. Dezember um 11 Uhr werden im Gottesdienst in der St.-Johannis-Kirche in Neukirchen Werke von Georg Friedrich Händel (aus den "Deutschen Arien" und Flötenkonzert B-Dur) erklingen. Unter der Leitung von Susanne Schwerk musizieren Lisa Ziehm (Sopran), Sara Hubrich (Violine) und Almut Laing (Flöte). Ebenfalls am Sonntag, dem 12. Dezember um 17 Uhr gibt es ein Konzert in der Maria-Magdalenen-Kirche in Bad Malente-Gremsmühlen: Lisa Ziehm (Sopran), Sara Hubrich (Violine) und Almut Laing (Flöte) bieten mit Streichern und Chorensemble Werke von Georg Friedrich Händel (aus den Deutschen Arien und Flötenkonzert B-Dur) und Johann Sebastian Bach („Auch mit gedämpften schwachen Stimmen") und anderes dar. Die Leitung hat auch hier Susanne Schwerk. Der Eintritt ist frei, um eine Kollekte für die Kirchenmusik wird sehr herzlich gebeten. Es gilt für die Zuhörenden im Konzert die 2G-Regel. Die Plätze werden mit Abstand im Schachbrettmuster besetzt. Bitte die Nachweise zur 2G-Kontrolle bereithalten. Darüber hinaus gelten die jeweils tagesaktuellen Coronabedingungen, Änderungen vorbehalten.

PLÖN

Samstag, 11. Dezember
10-14 Uhr: Adventsbasteln

Nikolaikirche
Sonntag, 12. Dezember
11.30 Uhr: Familiengottesdienst

Sonntag, 19. Dezember
10 Uhr: Gottesdienst

Kirche zu Niederkleveez
Sonntag, 12. Dezember
10 Uhr: Gottesdienst

Lutherkirche Kleinmeinsdorf
Sonntag, 12. Dezember
9.30 Uhr: Gottesdienst

Online-Gottesdienste befinden sich auf www.kirche-ploen.de

Gemeinschaft in der Evangelischen Kirche
Gemeindehaus, Ulmenstraße 2
Mittwoch
17.30-19 Uhr: Pfadfinder Seeschwalben (nicht in den Ferien) 8 bis 10 Jahre (3./4. Klasse)
Donnerstag
19 bis 20.30 Uhr: Pfadfinder Seeschwalben (nicht in den Ferien) ab 14 Jahren
Sonntag
11 Uhr: Gottesdienst
Montag
17 bis 18.30 Uhr: Pfadfinder Seeschwalben (nicht in den Ferien) 12 bis 14 Jahre (7./8. Klassen)
Dienstag
17 bis 18.30 Uhr: Pfadfinder Seeschwalben (nicht in den Ferien), 10 bis 12 Jahre (5./6. Klasse)
19 bis 20 Uhr: Bibelgespräch (nicht in den Ferien)

Katholische Gemeinde St. Antonius von Padua
Brückenstraße 15
Sonntag
9.30 Uhr: Heilige Messe

Freie Evangelisch Gemeinde www.feg.de
Villa Steinberg
Für Fragen, persönliche Gespräche, seelsorgliche Beratung oder Gebet stehen wir gern zur Verfügung. Pastorenehepaar Werner & Bettina Röhle. Termin nach Absprache: 04561-7173257 - Unsere Homepage: https://feg-ploen.de

MALENTE

Ev.-luth. Kirchengemeinde Malente
Maria-Magdalenen-Kirche
Mittwoch
16-18 Uhr: Kleiderkammer
16.30-18 Uhr: Töpfern für Schulkinder (außer in den Ferien)
18.30-20 Uhr: Töpfern für Erwachse
Donnerstag
9.30 bis 11 Uhr: Treffen der Krabbelgruppe „Kleine Schäfchen", Inder von 0 bis 3 Jahren mit Eltern/Großeltern, Haus der Kirche, Janusallee 5
17-19 Uhr: Band
19.30- 21.30 Uhr: Chor der Kirchenregion
Infos bei Frau Schwerk unter 04522-2316.
Sonntags
9.30 Uhr: Gottesdienst

Katholische Kirchengemeinde St. Marien Bad Malente
Samstags
18 Uhr: Heilige Messe

Christliche Gemeinschaft Malente
Königsberger Straße 38
Sonntag
11 Uhr: Gottesdienst

UMLAND

Ev.-luth. Kirchengemeinde Lebrade
Pastertwiet 2
Sonntag
10 Uhr: Gottesdienst

Ev.-luth. Kirchengemeinde Lütjenburg
St.-Michaelis-Kirche, Marktplatz
Sonntags
9.30 Uhr: Gottesdienst

Katholische Kirchengemeinde St. Bonifatius, Lütjenburg
Amakermarkt 10
Sonntag
9 Uhr: Heilige Messe
Mittwoch
18 Uhr: Rosenkranzgebet
18.30 Uhr: Heilige Messe

Ev.-Freikirchliche Gemeinde Lütjenburg
Friedenskirche, Auf dem Kamp 17
Sonntags
10.30 Uhr: Gottesdienst unter 3G Bedingungen (Geimpft, Genesen, Getestet)

Infos Homepage www.efg-luetjenburg.de

Jehovas Zeugen Lütjenburg
Gottesdienste per Videokonferenz:
Jeden Donnerstag um 19 Uhr.
Jeden Sonntag um 10 Uhr.
Kontakt unter 01781417018

Ev.-luth. Kirchengemeinde Kirchnüchel
St.-Marien-Kirche
Jeder 2. und 4. Sonntag
11 Uhr: Gottesdienst

Ev.-luth. Kirchengemeinde Blekendorf
St.-Claren-Kirche
Jeden 1., 3. und 5. Sonntag
11 Uhr: Gottesdienst
Infos unter 04381-4301 oder www.kirche-blekendorf.de.

„Rechtsextremismus und Geschlecht"

Online-Vortrag an der Fachhochschule Kiel

Kiel *(t).* Am kommenden Mittwoch, 8. Dezember 2021, setzt der Fachbereich Soziale Arbeit und Gesundheit seine Ringvorlesung „Reality strikes back" zum Thema „Die rechte Mitte. Rechtsextremismus: nur ein ‚Randphänomen?'" fort. In ihrem Vortrag „Rechtsextremismus und Geschlecht" stellt Prof.in Dr.in Esther Lehnert die Relevanz des Themas für die Analyse aus Sicht der Disziplin und Profession der Soziale Arbeit heraus. Esther Lehnert ist seit 2015 Professorin für Theorie, Geschichte und Praxis Sozialer Arbeit mit dem Schwerpunkt Rechtsextremismus an der Alice Salomon Hochschule Berlin.
Rechtsextreme und rechtspopulistische Einstellungen finden sich in allen Teilen der Gesellschaft und stellen seit Jahren auch für die Soziale Arbeit eine besondere Herausforderung dar. In der Analyse der extremen Rechten und völkischen Mobilisierungen und im (sozial)pädagogischen Umgang mit ihnen (u.a. in der Präventionsarbeit) hat die Kategorie Geschlecht eine besonders große Bedeutung.
In ihrem Vortrag erläutert Prof.in Lehnert, dass Vorstellungen von „richtigen Männern" und „wahren Frauen" eine große Rolle innerhalb des Rechtsextremismus und Rechtspopulismus spielen. Lehnert stellt Rollen, Funktionen und Strategien von Frauen in der extremen Rechten vor. Außerdem setzt sie sich mit der Attraktion für Männer auseinander und stellt diese in den Kontext von kritischer Männlichkeitsforschung.
Der Online-Vortrag am 8. Dezember 2021 findet von 16.15 bis 17.45 Uhr statt. Externe Interessierte können sich per E-Mail unter ringvorlesung.sg@fh-kiel.de anmelden und bekommen den Link zur Zoom-Vorlesung zugesandt.

Neujahrsempfang 2022 abgesagt

Preetz *(t).* Bürgervorsteher Hans-Jürgen Gärtner und Bürgermeister Björn Demmin haben sich vor dem Hintergrund der aktuellen Corona-Lage schweren Herzens dazu entschieden, den traditionellen Neujahrsempfang der Stadt Preetz, der für den 16. Januar 2022 in der Mensa der Schulen am Hufenweg geplant war, leider erneut abzusagen.
Der Neujahrsempfang mit über 100 Gästen steht zu Beginn eines jeden Jahres für ein gemütliches Beisammensein und einen Austausch in lockerer Atmosphäre sowohl für die Bürgerinnen und Bürger, als auch für zahlreiche Vertreterinnen und Vertreter von Vereinen und Institutionen. Unter den gegebenen Rahmenbedingungen ist so eine Veranstaltung leider nicht denkbar. Die Stadtverwaltung bittet um Verständnis.

Neuer Kalender – alte Ansichten

Plön *(t/los)*. Das Museum des Kreises Plön, Johannisstraße 1, hat im Kontext des Jubiläumsjahrs der Schützengilde von 1621 nochmals einen Kalender mit alten Bildern für 2022 zusammengestellt und zusammen mit der Schützengilde neu herausgegeben.

Elf der Bilder sind Aufnahmen des Plöner Fotografen Karl Ehmke und zeigen Plöner Ansichten in den 1930-er Jahren. Nicht von Karl Ehmke ist das Foto für den Monat Juli, welches den Ausmarsch der Plöner Schützengilde Mitte der 1950er Jahre zeigt. Der Blick führt durch die Lübecker Straße Richtung Marktplatz. Auf der linken Seite stehen noch die Gebäude der Firma Krützfeldt und das Haus der Fischhandlung Stüben.

Das Februar-Bild des neuen Kalenders.

Der Kalender ist im Plöner Kreis Museum, in der Förde Sparkasse, der Schloss Apotheke und bei Carstens Optic am Markt zum Preis von 12 Euro erhältlich. Ein Teil des Erlöses kommt der Sammlung des Museums zu Gute, aus der sämtliche Bildmotive stammen.

Nutzer und Beschenkte können sich somit einen ganz besonderen Schatz an die Wand hängen: Über 200 der originalen Glasplattennegative von Ehmke sind aus Familienbesitz in die Sammlung des Museums gekommen. Im vergangenen Jahr wurden die Aufnahmen digitalisiert, erzählt Museumsleiterin Julia Meyer. Den Druck ermöglichte die Schützengilde.

Karl Ehmke (1866-1945) kam um 1885 nach Plön. Mit knapp 20 Jahren eröffnete der junge Unternehmer ein Geschäft, das sich am Marktplatz (neben Carstens Optic, heute Rossmann) befunden hat. Von Beruf war Ehmke Buchbinder, Drucker und Fotograf. 1928 kaufte Ehmke das Grundstück in der Johannisstraße 50 und richtete auf der rechten Seite einen weiteren Papierladen ein. Auf der linken Seite zog ein Jahr später sein Schwiegersohn Karl Salopiata mit seinem Schlachtereibetrieb ein.

1593 hat Plön bereits zwei mächtige Mühlräder in Betrieb.

Karl Ehmke war ein versierter Fotograf: „Viele seiner Aufnahmen druckte er als Ansichtskarten und verkaufte sie in seinen Geschäften“, weiß Julia Meyer. Noch heute seien diese in Sammlerkreisen begehrt und beliebt. Bei einigen der Glasplattennegative im Museumsarchiv handele es sich um die Originalaufnahmen, die als Vorlagen für Postkarten gedient haben. Nach der Herausgabe des ersten Kalenders „Plöner Ansichten“ 2021 seien weitere Glasplatten aus Privatbesitz hinzugekommen. Anders als beim Postkartendruck zu Ehmkes Zeit gelinge es mit den heutigen technischen Möglichkeiten, die Details seiner Aufnahmen noch deutlicher herauszuarbeiten. Sie zeigen die Stadt im Wandel der Jahreszeiten: So beginnt der Kalender mit dem Blick über den Schwanensee auf verschneite Häuser als Januarmotiv. Für den Februar wurde eine Aufnahme des Bahnhofsvorplatzes mit Blick in Richtung Schloss ausgewählt. Auch diese Aufnahme hat der Fotograf an einem verschneiten Wintertag gemacht. Wo heute der ZOB liegt, erblickte Ehmkes Kamera-Auge ein Wohnhaus und ein Blumenbeet auf dem Bahnhofsvorplatz. In den 70-er Jahren zierte ein blau gefliestes Wasserbecken mit Goldfischen diese Stelle.

Ehmke löst an jenem Wintertag aus, als gerade eine Böe etwas Schnee vom Dach des Wohnhauses hinunter in den Garten voller (Obst?)bäume weht. In den 70er Jahren wurde hier die Serie „Kleinstadtbahnhof“ gedreht. Heidi Kabel ging in dem Wohnhaus ein und aus.

Auch erfasst Ehmkes Kamera ein großes Schild, dessen Pendant sich auf der gegenüberliegenden Seite des Vorplatzes befindet. Auch dort ist ein Garten erkennbar. Warb in den 30ern ein Bahnhofsrestaurant für Küche und Service?

Über den Bäumen dahinter taucht der Giebel des Landhandelsgeschäftes „Krützfeldt“ auf, dahinter die verschneite Nikolaikirche, noch weiter entfernt das Schloss und links davon ist sogar das Pförtnerhaus auf der Schlossterrasse erkennbar. Mitten aus dem First ragt ein (Holz-?)turm, in dem sich ein Kran für Ladearbeiten befunden haben soll.

Familie Krützfeldt bewohnte das Haus am Fuß des Strohbergs, Ecke Gänsemarkt: Mit Unterstützung der Familie konnten die

Was sind eigentlich Glasplattennegative?

Glasplatten mit einer lichtempfindlichen Beschichtung dienten als Trägermaterial in sogenannten Plattenkameras. Rund 15 Minuten dauerte der Aufnahmeprozess eines solchen Bildes, aus dem ein Glasplattennegativ für Abzüge hervorging. Ehmke verwendete aber auch eine Kamera für Rollfilme. Eine Vielzahl Negative sind aus familiärem Besitz ins Kreis Museum gelangt. Nachdem Museumsmitarbeiter Harm Hansen die über 200 Glasplatten digitalisiert hatte, wurden die für den Kalender gewählten Motive in hoher Auflösung durch den Plöner Fotografen Andreas Thomsen reproduziert. Museumsleiterin Julia Meyer traf die Auswahl der Motive und übernahm das Layout und die Texte.

Plöner Landfrauen 1948 als neu gegründeter Verein ihre Verkaufsstelle dort im Keller einrichten. Sie boten den Plönern unter anderem Überschüsse ihrer Ernte im bäuerlichen Gemüsegarten an.

Einschließlich des umgebenden Altstadtbereichs fiel das Gebäude des Landhandels in den 70er Jahren in einem großen Rundumschlag den Baumaschinen zum Opfer, eine Maßnahme, die fortschrittsgläubige Stadtvertreter auf den Weg gebracht hatten. Auch die Sodafabrik, deren hoher Schornsteinschlot wie ein mahnender Zeigefinger auf Karl Ehmkes Bild hinter „Krützfeldt“ über den Dächern aufragt, verschwand damit von der Bildfläche.

Blick über die Stadtbucht zum Landhandel Krützfeldt.

Die Sodafabrik bestand zur Zeit des Abrisses keine 100 Jahre: Sie wurde erst 1887 im älteren Baubestand eingerichtet. Der Fabrikant Kleine hatte im Jahr davor das Mühlengrundstück mit der Ruine der „königlich-dänischen Korn- und Papiermühle“ erwerben können. Kleine richtete hier seinen Betrieb ein. Erst um 1970 (nach anderen Angaben 1968) sind die Fabrik- beziehungsweise ursprünglichen Mühlengebäude an der Schwentine abgerissen worden. Auf Ehmkes Winterbild sind sie in der verschneiten Dächerlandschaft nur zu erahnen.

Die Sodafabrik, ehemals eine Mühle des dänischen Königs. Am Bahndamm ist der Abfluss der Schwentine sichtbar. Der Damm verbirgt den kleinen Bootshafen.

Die Mühle war in der dänischen Zeit gebaut worden. Ihre Gebäude sollen sogar bis 1880 der ehemaligen Landesherrschaft gehört haben, blieben demnach bis in preußische Zeit hinein unangetastet im Besitz Dänemarks.

Schon Braun und Hogenberg bilden Plön 1593 mit einer Wassermühle am innerstädtischen Schwentinekanal ab. Derzeit ist eine Vergrößerung des Stichs im Museum ausgestellt. Erkennbar sind außerdem weitere Kanäle und mutmaßliche Stauwehre zur Regulierung des Wasserstands. Die Mühlen des Mittelalters waren ein wichtiger Wirtschaftsfaktor: Extra für den Antrieb von Wasserrädern war der See Jahrhunderte lang gestaut worden, um durch ein steileres Gefälle die Wasserkraft der Schwentine durch Mühlen nutzen zu können. Seine Inseln wurden zum Teil überspült. Die Plöner Herzöge waren Mühleneigentümer und besaßen das Staurecht.

Mit Herzog Friedrich Carls Tod 1761 ging die Mühle in das Eigentum des dänischen Königs Friedrich V über, das verschuldete Herzogtum fiel mangels Erben an die Krone. Der spätere Nachfolger, Mühleneigner und Staurechteinhaber König Friedrich VII ließ 1853 sowohl die Wassermühle als auch die Brücke über die Schwentine neu errichten. Der Fabrikant Kleine erwarb 1886 also keine besonders alten, allerdings durch Feuer beschädigte Bauten.

Wahrscheinlich befand sich ein als Relief gestaltetes königliches Monogramm des dänischen Bauherrn am Mühlengebäude, und dieses gibt es noch: Etwa seit etwa 1970 befindet es sich im gemauerten Geländer der damals neu errichteten Schwentinebrücke. Dort wurde auch eine gusseiserne Platte mit den Porträts des Königspaars eingearbeitet. Beide Stücke waren einmal an der Vorderseite der Mühle angebracht. Anlass dafür soll der Besuch König Friedrich VII. und seiner Frau in Plön 1857 gewesen sein. Friedrich VII besaß mit der Mühle ein prominentes Plöner Gebäude. Allerdings steuerte man bereits auf den Deutsch-Dänischen Krieg (1864) zu.

1880, inzwischen rollte (seit 1866) die Bahn durch Plön, kam es zum Eigentümerwechsel: So soll der dänische Staat die Mühle samt der an sie gekoppelten Staurechte an eine Seemeliorationsgesellschaft verkauft haben, die in Plön gegründet worden war. Diese konnte die Mühle dann fünf Jahre später an den Fabrikanten Kleine verkaufen.

Die Zukunft des Mühlenbetriebs war sowieso infrage gestellt. Denn im Zusammenhang mit preußischer Gesetzgebung verfolgte die Seemeliorationsgesellschaft 1879 die Idee einer Senkung des Seespiegels. Plön hatte demnach andere Pläne, wenn auch anscheinend keine Staurechte – diese hätten sonst nicht samt Liegenschaft 1880 verkauft werden können. Praktisch für die Planer, dass die Mühle am 4. Juni 1878 gebrannt hat... Übrig blieb eine Ruine, in der Kleine seine Fabrik einrichten wollte. Die Betriebsgründung muss Karl Ehmke, der 1885 gerade nach Plön gekommen war, seinerzeit mitbekommen haben.

Die Seemeliorationsgesellschaft als eine von zahlreichen Vereinen dieser Zeit war eine Genossenschaft, ihre Mitglieder jene Gewässeranlieger, deren Grundstücke am See beziehungsweise an der Schwentine lagen. Der Verein fackelte mit seinem Vorhaben nicht lange: 1881 wurde der Große Plöner See um 1,14 Meter abgelassen. Rund 200 Hektar Landfläche gab das abfließende Wasser allmählich frei. Die Slaweninsel Olsborg tauchte wieder auf, die Prinzeninsel wurde zur Landzunge – und die Mühle Geschichte.

Pflege24Nord
24-Stunden-Betreuung in Ihrem eigenen Zuhause!
Individuelle Betreuung!
Die bezahlbare Alternative zum Pflegeheim!
Tel.: 0 45 61 / 52 56 01
www.pflege24nord.net

PETERSDOTTER
BESTATTUNGEN
Preetz (04342) 762 40 · Plön (04522) 741 70 · www.petersdotter.de

Verbraucher-Informationen