PROBSTEER

DAS UNABHÄNGIGE FAMILIENWOCHENBLATT

PARTNER der reporter

www.probsteer.de · Tel. 0431 / 24 36 24 | Mittwoch, 29. Juli 2015 | Nr. 31

Der Hinbringer

Flughafen- & Kreuzfahrttransfer

Buchung & Preisabfrage
www.derhinbringer.de
0431-2407587

Transfers zu allen norddeutschen Flughäfen und Kreuzfahrtterminals sowie Theatertransfers zu Musikals und Opernhäusern, Transfers zu Messen und Feierlichkeiten, Sonderfahrten für Geschäftsleute.

Die Korntage sind eröffnet

Gelungene Eröffnungsfeier in Prasdorf

Eine gelungene Feierstunde genossen die Prasdorfer Besucher bei der Eröffnung der Probsteier Korntage - trotz zeitweiligen Starkregens. Lesen Sie dazu mehr auf Seite 8

Flohmarkt in Krokau

Krokau *(t).* Auf dem gemütlichen Spielplatz mitten in Krokau findet am Sonntag, 2. August ab 10 Uhr wieder der beliebte Flohmarkt statt. Nach dem Feilschen um Schnäppchen und Raritäten können sich die Besucher bei einem Imbiss stärken.

Anmeldung zum Flohmarkt

Rastorfer-Passau *(t).* Der TSV Rastorfer Passau organisiert für Sonntag, 9. August von 10 bis 15 Uhr im Sportheim einen Flohmarkt. Anmeldungen bis zum 1. August bei Manuela Höppner unter Tel. 0173 5639874. Die Standgebühr beträgt fünf Euro oder ein Kuchen.

Rollladen Markisen

• Insektenschutz • Garagentore
• Terrassenüberdachungen
• Außenjalousien • Vordächer

Beratung, Aufmaß und Angebot – kostenlos + unverbindlich!

5 JAHRE Garantie

Besuchen Sie die HEFA-Musterschau!

HEFA

HANS EGGERT FAHL GmbH

www.hefa-fahl.de | 24143 Kiel …im Hause Knutzen!

Bahnhofstraße 14 · Tel. (0431) 2595863 | Mo.-Fr. 8.30 bis 19 Uhr · Sa. 9 bis 16 Uhr

Endlich Zeit für mich...
Wellness Barsbek

Inh. Therapeutin für Massage, Wellness und Cellulite
Marion Stolley
Mühlenkamp 66 · 24217 Barsbek · Tel. 04344-413688
Termin nach telefonischer Vereinbarung

Gewinnspiel
5 aus 25
heute auf Seite 20

TAXI
Heikendorf
Tel. (0431) 24 25 26

Fußpflege-Praxis
Gesa Stocker
24217 Schönberg · Lampsche Koppel 83
Und Zweigstelle:
24148 Kiel-Ellerbek · Posadowsky Str. 8
Termine unter 04344 - 819157 u. 0173 - 2429125

Garten- und Landschaftsbau
Jens Matthiesen
Gärtnermeister
• Gartenanlagen • Pflasterarbeiten
• Umgestaltung • Dachbegrünung
• Schwimm- und Naturteichbau
Langer Rehm 20 f · Heikendorf
☎ 0431 - 24 25 10
jens.matthiesen@t-online.de
www.jens-matthiesen.de

J.v.Rohden
Rollladen & Markisen

Rollladen Markisen

Wintergartenbeschattungen
Terrassendächer Insektenschutz
Garagentore Vordächer
Rollladen Reparaturservice
Tel: 0431 - 385 900 91
24226 Heikendorf
Insektenschutz %

Sonntagskinder – Willkommen im Leben!

Ylvi

heißt diese süße Sonntagsmaus, die sich von dem ganzen Foto-Rummel überhaupt nicht bei ihrem wohlverdienten Schläfchen stören lässt. Recht hat sie. Die hübsche kleine Dame macht das Glück ihrer Mama Hannah Kübli und ihres Papas Oliver von Mersewsky perfekt.

Thea Margareta

runzelt ein klitzekleines bisschen die Stirn und sieht im Punkte-Look einfach großartig aus. Die entzückende Sonntags-Dame ist der ganze Stolz und das große Glück ihrer Mama Jolina und ihres Papas Sören Wachal..

Klaas

hat schon vor seiner Geburt einen ganz schönen langen Weg zurückgelegt, der süße Sonntagsjunge, ist nämlich der jüngste kleine Schwartbucker und kam in Eutin zur Welt. Jetzt macht er seine Mama Inga und Papa Felix super glücklich und sehr stolz.

Ihr Fahrradspezialist
ZWEIRADHAUS Scheibel
Fahrräder und Elektroräder in großer Auswahl
Auf dem Hasenkrug 2a • **Lütjenburg**
Telefon (0 43 81) 46 90
Öffnungszeiten:
Mo.–Fr. 9–18 Uhr • Sa. 9–13 Uhr
www.zweirad-scheibel.de

Seit 1979 das unabhängige Wochenblatt für unsere Region

PROBSTEER

Dorfstraße 18 • 24226 Heikendorf
Telefon: (0431) 24 36 24 · Fax: (0431) 24 51 36
E-Mail: info@probsteer.de
Internet: www.probsteer.de

Herausgeber: **Burg Verlag GmbH & Co. KG Fehmarnsches Tageblatt**
Burg, Gertrudenthaler Str. 3, 23769 Fehmarn

Erscheinungsweise: wöchentlich mittwochs

Anzeigenberatung: Manfred Baumgart, Stefan Taubitz, Marco Lütze

Druck: Druckhaus Walsrode GmbH & Co. KG, Hanns-Hoerbiger-Str. 6, 29664 Walsrode

Anzeigen und Beilagen nach Preisliste 1 vom 1.1.2015

Druckauflage 2. Quartal 2014: 30.877

Auflagenkontrolle durch Wirtschaftsprüfer nach den Richtlinien BVDA und BDZV

Unsere Partner:
der reporter Eutin/Malente, Tel.: (04521) 70 11 – 0, Fax: (04521) 70 11 33 · anzeigen@der-reporter.info

der reporter Plön/Preetz, Tel.: (0431) 24 36 33, Fax: (0431) 24 51 36 · buero@der-reporter.info

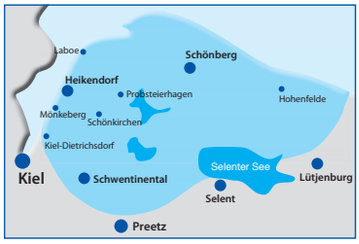

Verteilt in: Barsbek, Bendfeld, Brodersdorf, Dietrichsdorf, Dobersdorf, Fahren, Fiefbergen, Fargau – Pratjau, Flüggendorf, Gödersdorf, Heikendorf, Hohenfelde, Höhndorf, Krokau, Krummbek, Köhn, Laboe, Lilienthal, Lutterbek, Mönkeberg, Oppendorf, Passade, Prasdorf, Pülsen, Schönberg, Probsteierhagen, Röbsdorf, Schlesen, Schönkirchen, Schwartbuck, Schwentinental, Stakendorf, Stein, Stoltenberg, Tökendorf, Wendtorf, Wisch – Ausgelegt in: Ellerbek, Lütjenburg, Preetz und Wellingdorf.

Für die Richtigkeit telefonisch aufgegebener Anzeigen übernimmt der Verlag keine Gewähr. Namentlich gezeichnete Artikel geben nicht in jedem Fall die Meinung des Herausgebers wieder. Vom Verlag gestaltete Anzeigen sind urheberrechtlich geschützt. Sie können nur mit Genehmigung und gegen Zahlung einer Nutzungsentschädigung verwendet werden.

Anzeigen- und Redaktionsschluss: Montag um 12.00 Uhr

SUDOKU

Welche Zahlen fehlen?

	5		8					1
1				3			8	
	7						6	
		5	3		2			
7	9		4			1		
	1	4			8	5	2	
	4					6	9	
8					5			2
		9		4	3			

Die Auflösung des Sudoku finden Sie auf der Marktplatz-Seite

Sonne, „Mehr“ und „Stand-Up-Paddling“

Großer Spaß beim „Wassersport Brasilien FUN CUP“

Schönberg *(jam)* Im Rahmen des Schönberger Seebrückenfestes startete vergangenes Wochenende zum zweiten Mal der große „Wassersport Brasilien FUN CUP“. Anfänger und Profis lieferten sich gemeinsam ein Rennen auf den Stand-Up-Paddelboards und genossen zusammen mit den Besuchern das Sporterlebnis. In verschiedenen Rennformationen starteten die Teilnehmer, um gegeneinander anzutreten und sich auf dem Brett ins kühle Nass zu stürzen. In den Kategorien Männer, Frauen und Jugendliche U16 lieferten sich die Paddler ein Rennen und lockten damit auch zahlreiche Zuschauer an die Seebrücke.

Jede Menge Spaß und Ehrgeiz hatten die Stand-Up-Paddler beim großen „Wassersport Brasilien FUN CUP“.

„Es machen sogar Leute mit, die heute das erste Mal auf dem Brett standen. Und es funktioniert. Alle nehmen hier etwas mit von der Veranstaltung“, erzählt Julia Prien, Leiterin des SUP-Bereichs und Race Directress bei Wassersport Brasilien.
Im Vordergrund der Veranstaltung stand vor allem der Spaß. Die „BIC SUP One Design Challenge“, in deren Rahmen der Fun Cup stattfand, ist eine weltweit ausgetragene Stand-Up-Paddel-Wettkampfserie, die 2013 ins Leben gerufen wurde und mit über 200 Veranstaltungen auf der ganzen Welt Erfolge feiert. Für die Profis unter den Teilnehmern gab es vergangenes Wochenende

Die Besucher feuerten die Stand-Up-Paddler von der Seebrücke aus an und genossen das Spektakel bei bestem Wetter. Foto: Melzer

neben dem Spaßfaktor auch noch einen anderen Anreiz. Ihre Zeiten gingen mit in die Rangliste der Deutschen Meisterschaften im Stand-Up-Paddling ein.
Eine große Siegerehrung und eine Ehrung aller Teilnehmer des „Wassersport Brasilien FUN CUPs“ fand am Abend auf der Bühne auf dem Vorplatz der Seebrücke statt. Die Online-Spendenplattform „WIR BEWEGEN.SH“, die Spendenwilligen und Unterstützungssuchenden für Projekte in Schleswig-Holstein ein Forum bietet, und das Werbetechnikunternehmen „Xcut“ aus Schönberg sponsorten die Veranstaltung. „Wir freuen uns, dass wir so toll von örtlichen Unternehmen und der Gemeinde unterstützt werden“ so Julia Prien.

Anette Froesch und Hella Prien von Sponsor „WIR BEWEGEN.SH“ unterstützten die Sportler und stellten gleichzeitig ihr Projekt vor.

Termine des Probstei Museums

Schönberg *(t)*. Am Dienstag, 4. August ab 16.30 Uhr begleitet der Spurensucher Hansjürgen Böttger einen historischen Spaziergang durch das alte Schönberg. Er führt die Besucher ab Probstei Museum, Ostseestraße 8-10, um den ursprünglichen Dorfanger mit Kirche, ehemaligen Marktplatz und alter Apotheke durch die Niederstraße mit historischen Bauernhof-Stellen und Amtsgebäuden und über den Knüll zurück. Dabei berichtet er Anschauliches aus der Ortsgeschichte und zeigt die wesentlichen Veränderungen im Dorfkern auf.
Eine plattdeutsche Familienführung durch das Probstei Museum beginnt am Donnerstag, 6. August um 15 Uhr. Hans Hermann Malchau wird wieder als echter Plattdütscher die Museumsgebäude und Ausstellungen „op platt“ erläutern. Die Teilnehmer erhalten auf Nachfrage auch Übersetzungen zum besseren Verständnis, daher ist die Führung auch für Urlauber und Familien geeignet. Sie bietet einen unterhaltsamen und informativen Ausflug in die Kulturgeschichte der Probstei, dargeboten in norddeutscher Originalität. Weitere Informationen unter Tel. 04344 3174 oder www.probstei-museum.de

"Räderwerk"
Die Fahrradwelt in Plön

Wir danken für 15 Jahre Treue!
SSV-Rabatt*
vom 1.8. – 15.8.2015
*auf alle vorrätigen Artikel
Eutiner Straße 44 · Plön
Tel. 0 45 22 / 50 86 70

Evelyn und Otto fahren nach Berlin

Heikendorf *(rb).* Der Sozialverband Deutschland, Ortsverband Heikendorf feierte das anberaumte Sommerfest am 18.Juli im und vor dem Heikendorfer Sportheim nicht wie in den Jahren davor nur mit Kaffee und Kuchen - diesmal hieß es „sportlich sein und ein geübtes Auge“ haben. Der Erste Vorsitzende Horst Hinz ließ sich mit seinen „Mannen“ etwas Besonderes einfallen. Immerhin sollte auch das 95-jährige Bestehen des Ortsverbandes vom 2. Dezember nachgefeiert werden. Bisher, so Hinz, war das Beisammensein mit Kaffee und Kuchen ziemlich einseitig abgelaufen. Diesmal solle es mit sportlichen Einlagen etwas lockerer werden. Nach dem Kaffeetrinken mussten die Gäste und Mitglieder mit Pfeilen auf eine große Tafel werfen die mit bunten Luftballons gespickt war. Auf der anderen Seite des Festplatzes ging es lustig weiter, denn hier wurde ebenfalls mit Pfeilen auf eine große Dartscheibe geworfen. Natürlich wollten die Frauen stets einen Tick besser sein als die männliche Konkurrenz („Du musst mal Zielwasser trinken!“, „Soll ich Dir die Scheibe etwas näher bringen?“, „Darf ich dir mal die Hand mit dem Pfeil führen?“). Hier war Humor vorprogrammiert. „Das war auch meine Absicht“, resümierte Hinz. Natürlich gab es für die besten Pfeilwerferschützen viele schöne Sachpreise. Der Höhepunkt war aber die Sonder – Verlosung, bei der es eine dreitägige Reise nach Berlin zu gewinnen gab. Die glücklichen Gewinner: Evelyn und Otto Barra.

Die Damen mischten fleißig mit beim Luftballonstechen an der großen Pinnwand. ***Foto Behrendt***

Seniorenfahrt nach Mölln

Heikendorf *(t).* Da die vom Seniorenbeirat in diesem Jahr angebotenen Fahrten frühzeitig ausgebucht waren und einige Seniorinnen und Senioren nicht mehr berücksichtigt werden konnten, haben diese die Möglichkeit, am Dienstag, 22. September „auf den Spuren Till Eulenspiegels“ in Mölln zu wandeln. Dafür stehen ca. 20 Plätze zur Verfügung. Buchungen nimmt Frau Schlenz unter Tel. 0431 242681 entgegen oder in den Sprechstunden am 6. August und 3. September jeweils ab 15 Uhr im Rathaus.

Ortshandwerkerschaft Heikendorf
Unsere Fachbetriebe empfehlen sich

ARBEITSSCHUTZ UND -SICHERHEIT / BGV A3
e4competence-consulting
Rührsbrook 39 26045982

AUTO
Autodienst Heikendorf
Winkel 3 243638
Autohaus Heikendorf GmbH
Wasserwaage 7 243095
Auto Service Point GmbH
Winkel 4 24704880

BAUSTOFFE
Bau- und Gartenmarkt Schröder
Korügen 7 241302

BAUUNTERNEHMUNG
Philipp Gaissert
Hammerstiel 9 23437
D. Steinert-Bau GmbH
Hammerstiel 7 248760

DACHDECKER
Dachdeckerei Busch GmbH
Möltenorter Weg 14 242001

ELEKTRO TV SAT
Günther Reinack
Dorfstraße 9 241170
e4competence-elektrotechnik
Rührsbrook 39 26045981

ENERGIEVERSORGUNG
Gemeindewerke Heikendorf GmbH
Wasserwaage 1 248700

GARTEN- UND LANDSCHAFTSBAU
Gesches Grün
Hammerstiel 2 243368
Jens Matthiesen
Langer Rehm 20f 242510
Gerd Saedler
Wiesenkamp 26 242358

GLASEREI
Glaserei Schulz
Korügen 14 243020

INSTALLATEUR UND HEIZUNGSBAU
Linning
Inh. S. Oslislo
Hammerstiel 3 241693
Szameitat+Kramer
Korügen 5 2398209

KLEMPNEREI- UND METALLDACHDECKER
Rolf Kleinfeld GmbH
72 30 40

MALER
H.+K.-H. Krützfeldt GmbH
Neuheikendorfer Weg 110 241720
maler witt
Inh. M. Ruschinzik e.K. 241352

METALLBAU
A.LU BAU
Wasserwaage 4 6587738

RAUMAUSSTATTER
Raumausstattung Hoof
Blumenweg 24 24606

SEGELMACHEREI
OLEU-Heikendorf GmbH
Winkel 16 243163

TIEFBAU
Hans Barra
Korügen 11 241169

TISCHLER
Bremert GbR
Hammerstiel 1 242545

TROCKENBAU
Jessen Trockenbau GmbH
Winkel 5 2593733

ZEITUNG
Probsteer
Dorfstraße 18 24 36 24

ZIMMERER
Eckart Behrend
Winkel 7 241530

-Anzeige-

Eine Messe „auf Rädern“

„Tag der offenen Tür“ bei Firma Günter Birkhahn GmbH

Schönkirchen *(los)* Zu einem „Tag der offenen Tür“ lädt die Günter Birkhahn GmbH am Freitag, 31. Juli und Sonnabend, 1. August in die Straße Söhren 32 in Schönkirchen ein – zwei Aktionstage, an denen der „Buderus-Show-Truck“ sowie der „Sanitär-Show-Truck“ der Firma Peter Jensen im Mittelpunkt des Geschehens stehen. Die Veranstaltung läuft am Freitag von 9 bis 18 und am Sonnabend von 10 bis 16 Uhr. Mit einem zünftigen Grill- und Getränkestand sowie einer Hüpfburg für die kleinen Besucher ist für kurzweilige Unterhaltung und das sprichwörtliche „leibliche Wohl“ gesorgt – eine Open-Air-Veranstaltung, bei der das Betriebsgelände mit einbezogen ist und den Rahmen für eine Fülle von Informationen bietet.

„Es geht um Sanitär-, Heizungs- und Lüftungstechnik, deren neueste Entwicklungen in großen mobilen Ausstellungen präsentiert werden“, erzählt Firmeninhaber Oliver Zudock. Denn die Messe „auf Rädern“ habe es buchstäblich „in sich“, erklärt der Installateur- und Heizungsbauermeister: Über moderne Brennwertheizungen, Hybridgeräte und Solaranlagen gibt es ein breit gefächertes Informationsangebot, das fachkundig begleitet wird. Im Fokus stehen dabei Heizungen mit Öl-, als auch Gasbetrieb, Wärmepumpen, die dem Erdreich oder auch der Luft Wärme entnehmen und befördern können, Energie sparende Hybridgeräte auf Gas- und Elektrobasis sowie Solaranlagen, die etwa für Trinkwasser- und Heizungserwärmung eingesetzt werden.

Mareen und Oliver Zudock freuen sich auf zahlreiche Besucher anlässlich der Aktionstage am kommenden Freitag und Sonnabend.

Weiterhin werden Trinkwasser-Entkalkungsanlagen präsentiert, die Rohrleitungen, Armaturen, Waschmaschinen und Wasserkocher vor Verkalkung schützen. Außerdem Lüftungsanlagen, mit denen eine kontrollierte und effektive Wohnraumlüftung ermöglicht wird. Über den technischen Bereich hinaus punktet die Ausstellung mit zahlreichen Präsentationen neuer Stilrichtungen, Designs und Materialvielfalt, unabhängig davon, ob es sich um Armaturen, Waschbecken oder top-moderne WC's, zum Beispiel ohne Spülrand und mit sogenannter „Unterspülung“ handelt. Nicht zuletzt werde auch Barriere freies Wohnen thematisiert. Besucher können sich auf ein kurzweiliges Informationsangebot freuen, das heutige Anforderungen an Komfort, Klimaschutz, Stil und Benutzerfreundlichkeit im Visier hat.

HSG Mönkeberg-Schönkirchen fährt Rad

Mönkeberg/Schönkirchen *(t)*. Am 11. Juli trafen sich 30 Kinder der HSG auf dem Schulhof in Mönkeberg um zu einer Fahrrad-Rallye zu starten. Ausgerichtet wurde diese vom Jugendteam und verpflegt vom Förderverein Jugendhandball Schönkirchen e.V. Nachdem die ersten beiden Gruppen mit je sechs Kindern, einem Elternteil und zwei Teamern gestartet sind, galt es für die noch wartenden Mannschaften, Aufgaben zu erledigen. So musste aus Leitern und einer Bohle eine Brücke gebaut und überstiegen werden, ein Stern nachgezeichnet, den man nur im Spiegel sah und 500 Gramm Sand gesammelt werden. Dann ging es auch für die letzten Gruppen los. Alle mussten sich anhand eines Aufgabenplans den Weg erarbeiten, der sie über Trensahl, Tökendorf, Dobersdorf, Flüggendorf und Schönkirchen zurück nach Mönkeberg führte. An drei Streckenpunkten gab es Erfrischungen und auch wieder Aufgaben. Am ersten Punkt musste etwas Flauschiges, Brennbares und Gelbes gesucht werden und am zweiten gab es die Aufgabe eine Decke umzudrehen, auf der alle Teilnehmer standen, ohne diese zu verlassen. Erschöpft aber glücklich kamen die Teams wieder in Mönkeberg an. Während sie auf die Siegerehrung warteten, gabs eine verdiente Stärkung. Das Jugendteam bedankt sich bei allen Teilnehmern und Helfern, es hatte viel Spaß.

Fußballstammtisch 50plus...

...im AWO Bürgertreff Räucherei startet in die neue Saison

Kiel *(t)* Ab dem 27. Juli 2015 um 10:00 Uhr läutet der AWO Bürgertreff Räucherei, Preetzer Straße 35 in Kiel-Gaarden, die neue Bundesligasaison ein. Alle Interessierten, ob Profi, Fan oder Laie sind herzlich eingeladen, sich an dem regen Austauschzu beteiligen. In der jeden Montag stattfindenden Fußballrunde werden vergangene und zukünftige Spielpaarungen analysiert sowie ein Ausblick gewagt auf den folgenden Spieltag. Auch die regionalen Vereine kommen beim Fußballstammtisch nicht zu kurz. Das Highlight ist die wöchentliche Spieltag-Tipprunde. Für Kaffee ist gesorgt. Der Bürgertreff ist barrierearm und mit der Buslinie 32 (Haltestelle Räucherei) gut erreichbar. Info bei Katharina Dreßen, 0431-775 70-23, .

-Anzeige-

Großes Schmiedetreffen zum Jubiläum

10 Jahre „Alte Lutterbeker Schmiede e.V.“

Lutterbek *(jam)* Der Verein „Alte Lutterbeker Schmiede e.V.“ feiert am Sonntag, 2. August, sein 10-jähriges Jubiläum und lädt zur großen Feier im Rahmen der Probsteier Korntage. Ab 11 Uhr findet in der alten Schmiede ein Fest mit Schmiedevorführungen von verschiedenen Schmieden aus der Region statt, Pferdehufbeschlagschmiede zeigen live ihr Können und geschmiedete Produkte unterschiedlichster Art können bewundert und auch erworben werden. Für die Bewirtung ist natürlich auch gesorgt: Neben einem Grill- und Getränkewagen warten auf die Gäste selbstgemachte und bereits über die Grenzen Lutterbeks bekannte und beliebte Torten und Kuchen. „Wenn unsere Torten nicht da sind, sind die Leute mittlerweile enttäuscht“, lacht Günter

Günter Lawrenz, zweiter Vorsitzender des Vereins, und Angela Brockmann, Kassenwartin, freuen sich auf die große Jubiläumsfeier.

Lawrenz, zweiter Vorsitzender des Vereins. Rezepte zu drei der geschätzten Torten (Donauwellen, Ozeantorte, Mohntorte) gibt es im extra angefertigten Jubiläumsheft, in dem neben den Rezepten alles Wissenswerte über die Schmiede, die Geschichte des Schmiedehandwerks und die Geschichte des Vereins steht. Das Heft liegt zur Feier aus.

Die Lutterbeker Schmiede ist eine der ältesten Schmieden Deutschlands und auch eines der ältesten erhaltenen Gebäude Lutterbeks. Sie wurde bereits 1628 erbaut und befindet sich seit 1851 im Besitz der Familie Brockmann. 2005 gründete sich der Verein „Alte Lutterbeker Schmiede e.V.“ mit dem Ziel, das alte Schmiedehandwerk nicht in Vergessenheit geraten zu lassen und das historische Gebäude zu erhalten. Bis heute hat sich die Zahl der Mitglieder mehr als verdreifacht und die Schmiede gehört zum festen Bestandteil des Dorflebens. Seit der Renovierung im Jahr 2006 finden dort in den Sommermonaten regelmäßig am vorletzten Sonntag im Monat Schmiedevorführungen statt und das alte Gebäude ist für jeden Interessierten geöffnet. Nach vorheriger Anmeldung ist dann dort auch das eigenständige Schmieden unter Anleitung möglich. Während des Frühjahrs wird in der Schmiede an der Strohfigur geschweißt und gewerkelt und Schmiedefeste im Rahmen der Probsteier Korntage und das traditionelle „Anleuchten“ des Weihnachtsbaumes gehören seit Jahren zu festen Bestandteil. Mittlerweile kann die Schmiede auch für Feiern und Veranstaltung angemietet werden. In Planung ist sogar, dass in naher Zukunft in der Schmiede Trauungen vorgenommen werden können. Das breite Angebot an kulturellen Veranstaltungen macht die Schmiede weit über die Grenzen des Dorfes bekannt.

10 Jahre „Alte Lutterbeker Schmiede e.V.“, 2. August ab 11 Uhr, Alte Lutterbeker Schmiede, Am Dorfteich 2, Lutterbek.

BENZIN, AKKU, ELEKTRO. 100% STIHL.

299,- €
UVP des Herstellers: 349,- €

STIHL

STIHL Heckenscheren für jede Anforderung.

- Starke Motoren und Präzisionsmesser
- HS 45 mit Benzinmotor und ErgoStart
- HSE 52 als leises Elektromodell
- Kabellose Akku-Heckenschere HSA 66 für volle Arbeitsfreiheit

Wir beraten Sie gern:

DOKO SHOP
DOORMANN+KOPPLIN HAUS UND GARTEN
W. Doormann & Kopplin GmbH & Co. KG
Ratjendorfer Weg 2-10 • (Gewerbegebiet)
24217 Schönberg • Tel. 04344/4111-0

10 Jahre
Alte Lutterbeker Schmiede e.V.

Großes Schmiedetreffen
im Rahmen der
Probsteier Korntage

Mehrere Schmiede aus der Region führen Kunstschmiedearbeiten sowie den Hufbeschlag vor

02. August 2015 ab 11.00 Uhr

Am Dorfteich · 24235 Lutterbek · Tel. 04343 9785

Kinderfest und Zauberei

Kleingärtnerverein Schönberg und die Gemeinde luden zum Kindertag

Schönberg *(jam)* Am vergangenen Samstag trotzten die Kinder dem Wetter und bewiesen an 16 Stationen Geschicklichkeit, Ausdauer und die Freude an der frischem Luft. Bereits seit 29 Jahren findet das mittlerweile traditionelle Kinderfest im weitläufigen Kleingartengelände

an der Finnenhaussiedlung statt und auch in diesem Jahr ließen es sich die kleinen Besucher nicht nehmen, sich an den angebotenen Spielen so richtig auszutoben und Preise zu ergattern. Von Sackhüpfen über Spielzeug-Angeln und Glücksradrehen bis hin zu Torwandschießen, und dem Geschicklichkeitsspiel „Der heiße Draht“ war für jeden Teilnehmer etwas dabei. Neu dabei war in diesem Jahr erstmals die Schönberger Jugendfeuerwehr, die eine eigene Station mit Wasserspielen stellte. An jeder Station gab es kleine Preise zu gewinnen und diejenigen, die einen vollen Laufzettel mit allen 16 Stationen vorlegen konnten, bekamen am Ende noch eine Tüte Popcorn zur Stärkung. „In den letzten Jahren hatten wir immer mehr als 100 teilnehmende Kinder. Das wird hier immer gut angenommen“, erzählte Jörg Engelhardt, Vorsitzender des Kleingärtnervereins. Neben den Spielstationen gab es aber auch noch vieles mehr zu erleben, entdecken und bewundern.„Das Fest ist so gehalten, dass die Erwachsenen auch Spaß haben“, verriet Christina Scheu von er Kulturabteilung Schönberg. Selbstgebackener Kuchen, Bratwurst und Getränke sorgten für genügend Energie, die Musikschule „Lasse Musik machen“ stellte verschiedene Instrumente auf einer kleinen Bühne zum Ausprobieren und Musizieren zur Verfügung und bunte Gesichter gab es beim Kinderschminken für jedes Kind gratis dazu. Das Highlight außerhalb der Spielestationen war der Zauberer Bodani, der sowohl die kleinen als auch die großen Gäste während seiner Shows zum Staunen brachte und ihnen ein Lächeln ins Gesicht zauberte.

-Anzeige-

Auf nach Schönberg am 2. August

Erlebnis-Shopping und Riesenflohmarkt in der Fußgängerzone

Schönberg *(t)* Wieder einmal lädt die Schönberger Fußgängerzone am Sonntag den 2 August Juli zu einem gemütlichen Erlebnis-Shopping für die ganze Familie ein. Viele teilnehmende Geschäfte in der Fußgängerzone und in der Bahnhofstraße laden von 11 bis 16 Uhr wieder zum Bummeln und Stöbern ein. In vielen Einzelhandels-Geschäften gibt es sicher noch besondere Angebote und Sommer Schnäppchen-Preise und „REDUZIERTES“ aber auch schon wieder viel „Neues“ zu entdecken. Besonders in den Modegeschäften ist schon wieder einiges auf die kommende kältere Jahreszeit eingestimmt. Viele Betriebe haben an diesem Tag auch wieder besondere Angebote, die den Einkauf noch schöner machen. Auch in dem Schönberger Sommerheft, was in die meisten Betrieben ausliegt, liegen Einkaufsgutscheine bei. Besonderes Highlight an diesem Sonntag ist, dass in der Fußgängerzone der beliebte Riesenflohmarkt stattfindet. So wird das Erlebnis-Shopping in Schönberg noch bereichert. Es muss nur wieder das Wetter mitspielen für den entspannten Shopping- und Erlebnisrundgang durch den Ortskern. Natürlich haben auch die ansässigen Restaurants und Cafe’s an diesem Tag geöffnet und bieten den vielen Besuchern das bewährte kulinarische Angebot. Die teilnehmenden Geschäfte und die Vielzahl der vorhandenen gastronomischen Betriebe freuen sich auf ihren Besuch. Auf nach Schönberg!

Schönberg ruft - die Ostsee lockt
SCHÖNBERG MACHT AUF!
+ FLOHMARKT IN DER FUSSGÄNGERZONE
Verkaufsoffener Sonntag ab 11.00 Uhr
Sonntag 02. 08. 2015
Schönberg
Ostseebad • Zentrum
in Ruhe
Geschäfte geöffnet

KNUTZEN WOHNEN
PLISSEES,
ROLLOS & JALOUSIEN
Beratung, Aufmaß und Angebot unter der Nummer
04344 / 41 32 20
oder in unserer Filiale.
Knutzen Wohnen GmbH
Eichkamp 18 | 24217 Schönberg
www.knutzen.de

Die Korntage sind eröffnet

Gelungene Eröffnungsfeier trotz zeitweiligen Starkregens

Prasdorf *(jam)* Mit jeder Menge Programm, der Ernennung der neuen Kornprinzessin, der Verabschiedung der amtierenden Kornkönigin, der Vergabe des Franz-Hegeröder-Preises und einem Scheunengottesdienst wurde am vergangenen Samstag im Rahmen einer großen Eröffnungsfeier der Startschuss zu den 16. Probsteier Korntagen gegeben.

„Willkommen im Urlaubsland Probstei", hieß es in der Eröffnungsrede des Tourismusverbandsvorsitzenden Hagen Klindt. Vier Wochen lang dreht sich in diesem Urlaubsland Probstei nun alles rund ums Korn und verschiedenste Veranstaltungen locken Bewohner und Touristen in die Region. Die traditionelle Eröffnungsfeier fand in diesem Jahr auf dem Hof Untied in der Gemeinde Prasdorf statt. Bereits die Eröffnung der ersten Korntage fand in Prasdorf statt und läutete damit den Beginn für eine mittlerweile traditionelle Veranstaltungsreihe ein. Und die Prasdorfer hatten noch mehr zu feiern. Bereits am Vortag begrüßte Bürgermeister Matthias Gnauck seine Gäste auf dem Hof zur 775-Jahrsfeier des Dorfes.

Traute Steffen vom Laboer Lachmöwen-Theater erhielt für ihr Engagement in der Region den Franz-Hegeröder-Preis. Fotos: Melzer

Trotz des unbeständigen Wetters kamen viele Besucher zu der großen Eröffnungsfeier der 16. Korntage. Bevor es offiziell wurde, hatten die Gäste die Möglichkeit, die zahlreichen Angebote auf dem Hof zu nutzen: Neben der Ausstellung historischer und moderner Landmaschinen, dem Verkauf regionaltypischer Produkte und einem kleinen Streichelzoo und Spielangeboten für die kleinen Gäste gab es für jeden Besucher eine Menge zu erleben. Die liebevoll gestaltete und mit allen Wappen der Gemeinden geschmückten Halle bot den Gästen der Veranstaltung Schutz vor dem Regen und gleichzeitig einen geselligen Rückzugsort.

Dass die Strohfiguren mittlerweile zu einem wichtigen Bestandteil der Probsteier Korntage geworden sind, erwähnten die Redner der Eröffnungsfeier einmal mehr. „Die Strohfiguren sind das Markenzeichen der Korntage geworden", erklärte Tourismusverbandsvorsitzender Klindt. „Und damit können wir werben", fügte Amtsvorsitzender Wolf Mönkemeyer hinzu. Zu den Veranstaltungen der Korntage gehöre daher natürlich auch die Möglichkeit, die Strohfiguren mit dem Rad, dem Bus oder per Kutschfahrt besuchen zu können. Die traditionelle Ernennung der neuen Kornprinzessin fand nach den Eröffnungsreden im feierlichen Rahmen statt. Jasmin Untied, bis dahin amtierenede Kornkönigin, gab ihr Zepter an die bis dahin

Frischer geht's nicht!
Himbeeren
zum Selberpflücken ...
täglich (auch sonntags) von 9 bis 18 Uhr
... gepflückte Süßkirschen und Himbeeren auf dem Gutshof
Traumhafte Schaugärten im Park
Stocksee Hof
über A 21 (Abf. Bornhöved) und B 430 Richtung Plön
Tel. 0 45 26 / 17 80 und 17 90 · www.stockseehof.de
Ab 5. August: Schattenmorellen zum Selberpflücken!
Kaffee und Kuchen im Park

amtierenede Kornkönigin, gab ihr Zepter an die bis dahin amtierende Kornprinzessin Gesine Untied ab. Neue Kornprinzessin wurde die 22-jährige Sarah Schnoor aus Wisch, die neben ihrer Tätigkeit als Polizistin nun

in diesem Jahr an der Seite der Kornkönig die Probstei vertritt. Dass die neue Prinzessin aus Wisch kommt, hat Tradition. Im nächsten Jahr findet die Eröffnung der Kotntage dort statt – und das Eröffnungsdorf stellt traditionell die neue Kornprinzessin. Zu den Gratulanten gehörten auch zahlreiche auswärtige Majestäten aus ganz Deutschland. Die Hagener Kirschkönigin, die Dithmarscher Kohlregentin, die Pellkartoffelkönigin und -prinzessin aus Hohenlockstedt, der Heringskönig aus Kappeln und die Husumer Krokusblütenkönigin reisten zur feierlichen Ernennung an und übergaben Gastgeschenke an die neuen und alten Majestäten.

„Diese zwei Jahre waren eine tolle Zeit“, verabschiedete sich Jasmin Untied aus ihrer Amtszeit und wünschte ihrer Nachfolgerin, ihrer Großcousine Gesine Untied, und der neuen Prinzessin Sarah Schnoor eine ebenso schöne und erfahrungsreiche Zeit. Die alle zwei Jahre stattfindende Verleihung des Franz-Hegeröder-Preises war ein weiterer Höhepunkt der Veranstaltung. Der Preis, der das Engagement von Bürgern

für die Region würdigt, ging in diesem Jahr an Traute Steffen vom Lachmöwen-Theater in Laboe. Musikalische Untermalung erhielt die Veranstaltung von der Brodersdorfer Band „Triangle“.

Landfrauen stellen sich vor

Schönberger Strand *(t)*. Die begehrten Produkte des Probsteier Landfrauenvereins aus Schönberg werden wieder beim Landfrauen-Markt angeboten. Am Freitag, 31. Juli in der Zeit von 16 bis 18 Uhr im Touristservice, Käptn's Gang am Schönberger Strand, werden kunsthandwerkliche Artikel und selbstgemachte kulinarische Spezialitäten gezeigt und angeboten. Außerdem gibt es eine Ausstellung von nostalgischem Spielzeug, das zum Lernen für das Leben anleitet.

Die Gewinnzahlen dieser Woche lauten:

PROBSTEER

Gewinnspiel 5 aus 25

7 9 11 21 24

Es erreichten uns mehrere Einsendungen mit der gleichen Trefferquote. Das Los musste entscheiden. Es fiel auf **Thorsten Beeck aus Kiel.** Er erhält 3 Gutscheine à 50 Euro. Der Gewinner wird benachrichtigt.

Alle Angaben sind ohne Gewähr

FESTIVAL DER FÜHRUNGEN

SCHLOSS EUTIN

31. Juli - 2. Aug.

www.schloss-eutin.de

SCHLOSS EUTIN

Stiftung Schloss Eutin
Schlossplatz 5 | 23701 Eutin
☎ 04521 - 70 95 0

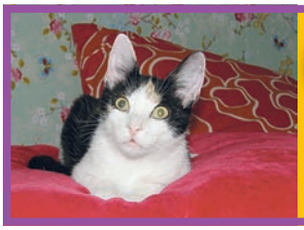

Tierische Seiten

Warum Autos im Sommer für Hunde zur tödlichen Falle werden können

Kreis Plön *(t)*. In diesem Jahr mussten wir lange auf ihn warten, doch nun lässt sich der Sommer endlich blicken. Picknicken, baden, sonnen: Was für uns Menschen ein Vergnügen ist, kann für Hunde tödlich enden, wenn ihre Halter die Gefahren der Sonneneinstrahlung auf Fahrzeuge unterschätzen. In den letzten Wochen gab es bereits zahlreiche Meldungen, die von qualvoll verstorbenen Hunden in überhitzten Autos berichten. Das Problem: Viele Menschen wissen nicht, dass das Auto bereits bei mittleren Temperaturen schnell zur Hitze-Falle wird oder gehen zu sorglos mit diesem Thema um. „Ein Hund gehört ab 20 Grad Celsius nicht in ein verschlossenes Fahrzeug“, warnt Philip McCreight, Leiter der Tierschutzorganisation TASSO e.V. „Leider glauben viele Leute immer noch, dass ein wenige Zentimeter geöffnetes Fenster oder ein Parkplatz im Schatten ausreichend sind, um dem Hund genügend Abkühlung zu verschaffen.“ Ein Trugschluss, denn das Autoinnere kann sich bei steigenden Temperaturen schnell auf über 50 Grad Celsius aufheizen. Wenige Minuten reichen dann schon aus, um einen Hund in eine lebensbedrohliche Situation zu bringen. Im Gegensatz zu uns Menschen schwitzen Hunde nicht, sondern regulieren ihren Wärmehaushalt durch das Aufnehmen von Flüssigkeit. Wenn ein Tier diese Möglichkeit nicht hat, steigt die Körpertemperatur an und es kommt zu einem Hitzschlag, weil lebenswichtige Organe nicht mehr ausreichend durchblutet werden. Erste Anzeichen eines Hitzschlages sind Unruhe, eine weit herausgestreckte Zunge, Taumeln und Erschöpfung. Im fortgeschrittenen Stadium kann er zu einem Schockzustand, Bewusstlosigkeit und nicht selten sogar zum Tod führen. Ein Tier, das Symptome eines Hitzschlages zeigt, muss daher so schnell wie möglich von einem Tierarzt behandelt werden. Wie im Notfall schnell und richtig zu reagieren ist, erklärt die für TASSO tätige Tierärztin Dr. Anette Fach: „Die wichtigste Maßnahme ist, das Tier zunächst in den Schatten zu bringen und vorsichtig mit nasskalten Tüchern für mindestens 30 Minuten abzukühlen. Beginnen Sie an den Pfoten über die Beine, das Hinterteil, über den Rücken bis zum Nacken, oder kühlen Sie mit feuchten Umschlägen. Das Wichtigste ist hierbei eine langsame Abkühlung. Keinesfalls darf das Tier mit eiskaltem Wasser übergossen werden. Danach muss zeitnah der Transport in einem gekühlten Auto zum Tierarzt erfolgen. Eine weitere Hitzebelastung sollte unbedingt vermieden werden. In der Tierarztpraxis sollte man sich sicherheitshalber anmelden, damit auch ein Tierarzt vor Ort und einsatzbereit ist, um das Tier entsprechend notfallmäßig behandeln zu können. Die Behandlung beim Arzt besteht aus Infusionen, Medikamenten und eventuell auch Sauerstoffzufuhr.“

Anti-Giftköder-Training + Hundeführerschein
www.hundeschule.happy-dog.beep.de

Tierarztpraxis im Schwentinental

Melanie Lamtjew
Tierärztin

Mühlenkoppel 1 , 24222 Schwentinental
Telefon: 0431-791114, Fax: 0431-7996253
info@tierarzt-im-schwentinental.de
www.tierarzt-im-schwentinental.de

Sprechzeiten

Mo, Di, Fr	10 - 12 & 16 - 18.30
Mi	10 - 12
Do	10 - 12 & 16 - 20
Sa	10 - 12

Schlachtung trächtiger Kühe

Bauernverband Schleswig-Holstein stellt seine Position klar

Kreis Plön/Ostholstein *(t)* Vor dem Hintergrund der Berichterstattung in einigen Medien bekräftigt der Bauernverband Schleswig-Holstein seine eindeutige Position zur Schlachtung trächtiger Kühe.
Bereits im Dezember 2014 hatte der Bauernverband Schleswig-Holstein sich mit dem Ministerium für Energiewende, Landwirtschaft, Umwelt und ländliche Räume des Landes Schleswig-Holstein, der Landwirtschaftskammer Schleswig-Holstein, der Tierärztekammer Schleswig-Holstein, dem Bundesverband Deutscher Milchviehhalter Schleswig-Holstein, der „Rinderzucht Schleswig-Holstein e. G.“, dem Landeskontrollverband Schleswig-Holstein e.V., mit zwei Schlachtunternehmen, dem Vieh- und Fleischhandelsverband Schleswig-Holstein/Hamburg e.V. sowie dem „Runder Tisch Tierschutz, AG Rinderhaltung“ auf eine gemeinsame Position geeinigt.
In Form eines Landeskodex´ sprachen sich die Beteiligten für einen klaren Verzicht auf das Schlachten hochtragender Rinder aus. Im Wesentlichen greift dieser folgende Punkte auf:
1. Es besteht kein gesetzlicher Schutz ungeborener Kälber. Auf Basis des gegenwärtigen Stands der Fachliteratur wird festgelegt, dass Schlachtungen trächtiger Rinder und gezielte Aborte im letzten Drittel der Trächtigkeit grundsätzlich nicht erfolgen dürfen.
2. Bei anstehenden Schlachtungen sind diejenigen weiblichen Rinder, die zeitweise gemeinsam mit Bullen gehalten oder künstlich besamt worden sind, obligatorisch einer geeigneten Trächtigkeitsuntersuchung zu unterziehen. Bei Feststellung einer Trächtigkeit im letzten Drittel ist zunächst die Geburt abzuwarten.
3. Bei Feststellung einer Trächtigkeit im letzten Drittel im Laufe des Schlachtvorganges ist durch die Schlachtstätte der Ursprungsbetrieb über den Verstoß gegen den Landeskodex zu informieren. Zusätzlich ist das für den Ursprungsbetrieb zuständige Veterinäramt vom Schlachtbetrieb hierüber zu unterrichten. Im Wiederholungsfall soll eine Sanktionierung durch das zuständige Veterinäramt erfolgen.

/cb.fashiontrends
bdrops
NUR
BIS MONTAG
3.8.
2015
30%
RABATT
AUF ALLES BEREITS
REDUZIERTE!
Ausgenommen ist die Marke Mango. Der Rabatt wird zusätzlich an der Kasse abgezogen,
nicht mit anderen Rabatten kombinierbar. Keine nachträgliche Vergütung auf bereits gekaufe Ware.
CB
SCHWENTINENTAL · OSTSEEPARK
KIEL · CITTI-PARK
2 x LÜBECK · FLENSBURG · HANNOVER
cbmode.de
Bench.
GARCON
Desigual
JACK&JONES
LEVI'S
mavi
naketano
ONLY
Petrol
Pepe Jeans LONDON
s.Oliver DENIM
Street One
TOM TAILOR
VERO MODA
VILA CLOTHES
u.v.m.

Probsteer

Einladung zur Lesung

Spannende Kriminalgeschichten aus der Probstei

Heidkate *(t).* Die „Ladies in Dead“ sind die drei Krimi Autorinnen Ute Haese, Angelika Svensson und Kirstin Warschau, deren Krimis in der Probstei und in Kiel spielen. Sie laden am Donnerstag, 30. Juli um 20 Uhr zu einer „Mörderischen Lesung“ ein, die es buchstäblich in sich hat. Die Veranstaltung findet im Restaurant Küstenperle in Heidkate statt. Wer also die Gelegenheit nutzen möchte, die Autorinnen im Rahmen der Lesung zu erleben, kann sich über die Küstenperle Karten reservieren lassen. Für spontan Entschlossene bietet sich die Möglichkeit, diese auch noch an der Abendkasse zu erwerben.

Exkursion für Kinder

Stein *(t).* Der Fremdenverkehrsverein Stein e.V. bietet unter der Leitung der Diplom Biologin Heike Obstfeld am Samstag, 1. August um 11 Uhr wieder eine Exkursion für Kinder am Strand an. Treffpunkt ist die Steiner Mole, auch die Eltern sind gern gesehen.

Wanderung durch die Kornfelder

Barsbek *(t).* Die Barsbeker Natur- und Wanderfreunde laden zu einer entspannten Wanderung durch die Kornfelder der Probstei am Sonntag, 2. August um 12 Uhr ein. Die Tour startet am Dorfanger, Op’n Dörp. Im gemütlichen Tempo wird die Landschaft um Barsbek herum erkundet. Ziel ist die Wendtorfer Schleuse.

-Anzeige-

Frische Köstlichkeiten mit Meeresblick genießen

Hohenfelde *(t)* Köstlichkeiten aus dem Meer mit Ostseeblick genießen! Die „Strandkrabbe“ lädt zum gemütlichen Verweilen und Speisen direkt an der Küste ein. Gäste dürfen sich auf die maritime und zugleich behagliche Atmosphäre freuen. Die Küche der Strandkrabbe bietet eine große Auswahl traditioneller Gerichte an. Zubereitet werden zudem ständig wechselnde Tagesgerichte, die aus dem Angebot der Saison schöpfen. Es locken frische Fischgerichte und kleine Leckereien direkt aus dem Meer. Das eingespielte Hohenfelder Team freut sich darauf, die Strandkrabben-Besucher verwöhnen zu können.

Restaurant Strandkrabbe
Hohenfelde
fisch & me(h)er
Für Ihre Feier bieten wir
Platz für bis zu 35 Personen
Unsere Öffnungszeiten: Do.- Mo. 12-20 Uhr durchgehend warme Küche
Strandstraße 23 • Hohenfelde · www.ostsee-strandkrabbe.de

Filou
Restaurant | Café | Bistro
Promenade 18
Schönberger Strand
04344 - 41 48 48
Der beliebte Treff am Schönberger Strand!
reichhaltige Frühstückskarte und hausgemachte Kuchen und Torten
ab 11:30 Uhr **durchgehend warme Küche**

-Anzeige-

Sommer unter freiem Himmel

Genuss inmitten der Natur

Kreis Plön *(t)* Urlaub, Wasser, Sonnenschein: Was gibt es Schöneres, als irgendwo einzukehren und den Sommer ganz entspannt bei einem erfrischenden Getränk und gutem Essen unter freiem Himmel zu genießen? Das Café, Bistro und Restaurant „Filou“ am Deich in Schönberger Strand punktet mit großartigem Blick auf die Ostsee und die Schönberger Seebrücke. Ein perfekter Ort, um den Tag in der Abendsonne ausklingen zu lassen, dem Rauschen der Wellen zu lauschen und den leichten Sommerwind im Gesicht zu spüren. Ein Besuch der Sonnenterrasse und des Biergartens lädt zum Verweilen ein. Und auch kulinarisch dürfen sich Gäste gern überraschen lassen und erleben, wie der Sommer an der Ostsee schmeckt.

Die Urlaubskirche in der Probstei

Dienstag, 28. Juli 2015 17.30 Uhr - Gute-Nacht-Geschichte. Lieder - kleine Aktionen zum Mitmachen - Handpuppenspiel und eine frei erzählte Geschichte. Strand Kalifornien, Höhe Buhne 24 (bei Regen unter der Sommerbühne neben der Touristik)

Mittwoch, 29. Juli 2015 9.00 Uhr – Themenfrühstück: „Stressfreier Urlaub“ Naturfreundehaus, Deichweg 1, Kalifornien 17.30 Uhr - Gute-Nacht-Geschichte. Lieder - kleine Aktionen zum Mitmachen - Handpuppenspiel und eine frei erzählte Geschichte. Schönberger Strand auf dem Deich, Höhe Seebrücke

Donnerstag, 30. Juli 2015 14.30 Uhr - Bastel- und Spielcafé. Mit Waffel- und Getränkeverkauf Naturfreundehaus, Deichweg 1, Kalifornien 17.30 Uhr - Gute-Nacht-Geschichte. Lieder - kleine Aktionen zum Mitmachen - Handpuppenspiel und eine frei erzählte Geschichte. Strand Kalifornien, Höhe Buhne 24 (bei Regen unter der Sommerbühne neben der Touristik)

Freitag, 31. Juli 2015 17.30 Uhr - Gute-Nacht-Geschichte. Lieder - kleine Aktionen zum Mitmachen - Handpuppenspiel und eine frei erzählte Geschichte. Schönberger Strand auf dem Deich, Höhe Seebrücke 21:30 Uhr – Mondscheinspaziergang mit besinnlichen Stationen Treffpunkt: Tourist-Service Schönberger Strand, Käptn´s Gang 1

Sonntag, 02. August 2015 11 Uhr - Strandgottesdienst in Hohenfelde

Sommermarkt auf Schloss Hagen

Probsteierhagen. Die Gemeinde Probsteierhagen veranstaltet am 1. und 2. August, jeweils von 10 bis 17 Uhr, wieder den beliebten Sommermarkt auf Schloss Hagen, Schlossstraße 16. 50 Aussteller werden an diesem Wochenende ihre Waren im besonderen Ambiente des Schlosses anbieten. Bei einem gemütlichen Marktbesuch kann zum Beispiel Kunsthandwerk, Gartendekoration, Kleidung, Schmuck, Kosmetik und jede Menge mehr entdeckt und erworben werden. Der Appetit zwischendurch kann mit einheimischen Spezialitäten, Kuchen und Torten gestillt werden. Der Eintritt ist kostenlos, Parkplätze sind ausgewiesen.

Boxspringbetten +++ Relaxsessel +++ Wohnlandschaften +++ Leder- und Stoffgarnituren+++ TV-Sessel

einfach bequemer sitzen ...

POLSTER PROFI

BOXSPRING BETTEN

NEU-ERÖFFNUNG

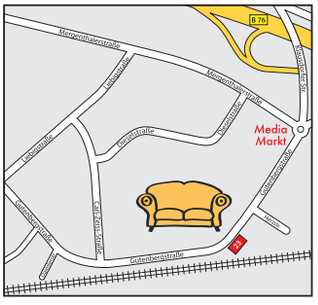

Ostseepark Raisdorf

Wir nehmen Ihr altes Bett in Zahlung!

Ab einem VK von

999,-€ für 300,- €

1.999,-€ für 600,- €

2.999,-€ für 900,- €

Für alle Neubestellungen, gilt nicht bei Werbepreisen und reduzierter Ware

Gutenbergstraße 23 . 24223 Schwentinental . Tel. (0 43 07) 82 35 53

Rund ums Haus

Weniger Energieverluste - mehr Komfort

Ein Austausch betagter Dachfenster zahlt sich gleich mehrfach aus

Probstei *(t)*. Unter vielen deutschen Dächern sind die Fenster sichtbar in die Jahre gekommen. Die Modelle, die beim Neubau des Eigenheims vor einigen Jahrzehnten verbaut wurden, entsprechen bei weitem nicht mehr den heutigen Anforderungen an eine effektive Wärmedämmung. Eigentümer profitieren vom Austausch der Fenster gleich mehrfach: Geringere Wärmeverluste durch bessere Dämmwerte verbinden sich mit mehr Wohnqualität durch einen größeren Lichteinfall.

Wer sich mit dem Gedanken trägt, seine Dachfenster austauschen zu lassen, sollte den Rat eines Fachmanns, eines Dachdeckerbetriebes vor Ort einholen. Ihr Dachdecker entwickelt die maßgeschneiderte Lösung für Ihr Haus.

Komplettaustausch empfohlen

Wer sich zum Austausch seiner Dachfenster entschließt, kann zwischen mehreren Varianten wählen: Neben einem Komplett-Austausch inklusive aller Dämm- und Anschlussprodukte sind auch Teillösungen möglich, bei denen nur das eigentliche Fensterelement erneuert wird. Werden Dachwohnräume modernisiert, sollten Eigentümer beim Austausch der Fenster am besten auch gleich die Innenverkleidung erneuern lassen, empfehlen Experten. So können die Dachhandwerker auch die Anschlüsse entsprechend den Anforderungen des Zentralverbands des Deutschen Dachdeckerhandwerks (ZVDH) sicherstellen. Dies minimiert Wärmebrücken, verbessert die Dichtigkeit und sorgt so für niedrigere Heizkosten.

Der Profi erledigt den Fensteraustausch in wenigen Stunden.
Foto: djd/VELUX

Mehr Tageslicht einfangen

Entscheidet man sich für den Komplett-Austausch, kann auch eine größere Fensterlösung realisiert werden. Während der bauliche Aufwand oft nicht sehr viel größer ist, steigt die Wohnqualität durch mehr Tageslicht deutlich. Die Einbaudauer verlängert sich nur um etwa zwei Stunden, so dass der Handwerker in der Regel nach einem halben bis maximal einem Tag den Austausch realisiert hat. Mehr Informationen gibt es unter www.velux.de/modernisierung, hier findet sich auch ein Fenster-Konfigurator, der bei der Auswahl der gewünschten Lösung hilft.

Ein weiterer Vorteil: Moderne Innenverkleidungen unterstützen zudem die Luftzirkulation am Fenster. Aufsteigende Raumwärme streicht über das Glas, nimmt dort eventuell kondensierende Feuchtigkeit auf und verringert das Risiko von Tauwasserbildung deutlich.

Alle Fragen rund ums Dach und die Dachfenster beantwortet der Dachdecker Ihres Vertrauens gern und kompetent.

Mit uns haben Sie alles gut beDACHt!
DACHDECKEREI BUSCH GmbH
BAUKLEMPNEREI · FASSADENBAU
Tel. (04 31) 24 20 01
Möltenorter Weg 14
24226 Heikendorf

Dachtechnik Laboe
Stephan Lassen
· Steildach
· Flachdach
· Gründach
· Solaranlagen
· Bauklempnerei
· Fassadenbekleidung
Freienfelde 6
24253 Röbsdorf
Tel.: 04348-91 31 790
Fax: 04348-91 31 791

Schwichtenberg
Garten- und Landschaftsbau
Nichts gedeiht ohne Pflege!
• Pflasterarbeiten
• Baumpflege / Seilklettertechnik
• Schnitt- u. Fällarbeiten
• Gartengestaltung u. -pflege
• Dachbegrünung
• Teichbau
Neuheikendorfer Weg 148a 24226 Heikendorf Fon 0431 / 24 30 42
schwichtenberg.gala@gmail.com

Rund ums Haus

Wichtig ist, was oben rauskommt

Schornsteinsysteme beeinflussen wesentlich die Effizienz der Heizungsanlage

Kreis Plön *(t)*. Energieeffizienz und Kosteneinsparungen - so lauten die beiden wichtigsten Anforderungen, die Bauherren und Modernisierer mit einem neuen Heizsystem verbinden. Nicht unerheblich ist dabei die Funktion des Schornsteins: Flexible Abgaslösungen regeln nicht nur, was sprichwörtlich „oben rauskommt“, sondern können auch spürbar dazu beitragen, Wärmeverluste zu vermeiden. Ob Öl, Gas oder Holzpellets: Bei der Brennstoffauswahl hat der Bauherr freie Hand.

Wer jetzt einen Hausbau plant, sollte dabei die zukünftigen gesetzlichen Vorgaben kennen. Ab Januar 2016 verschärfen sich die energetischen Anforderungen durch die Energieeinsparverordnung (EnEV) erneut. Eine intelligente Abgaslösung kann hier beträchtliche Vorteile bieten, indem sie die Wärme dort belässt, wo sie gebraucht wird - in den Wohnräumen. Bauherren, die auf besonders energieeffiziente Gebäude setzen, müssen dem Heiz- und damit auch dem Schornsteinsystem besondere Aufmerksamkeit widmen.

Der Trend geht dabei zu Kaminen und Öfen, die raumluftunabhängig mit externer Zuluft betrieben werden. Diese externe Luftzufuhr vereinfacht das Heizen mit Kaminen und Öfen in energetisch anspruchsvollen Wohngebäuden. Denn die Abgasanlage gewährleistet die notwendige Luftzufuhr - und die geschlossene, energieoptimierte Gebäudehülle bleibt dabei intakt. Ein Wärmeverlust in den Wohnräumen wird verhindert. Das wirkt sich positiv auf die Energiekosten aus.

Das Schornsteinsystem besteht aus drei Schalen: einem inneren Keramikrohr, einer mineralischen Dämmschicht und einem äußeren Leichtbeton-Mantelstein. Rauch und Wasserdampf werden durch das Keramikrohr hinaus geleitet. Die Luftzufuhr für das Feuer wird über den Ringspalt ermöglicht. Dank der Form des Mantelsteines wird das Rohr hinterlüftet und der Luftstrom erwärmt. So verbinden moderne Kamine und Öfen intelligentes Energiemanagement mit behaglich warmen Wohnräumen voller Gemütlichkeit.

Dreischalige Energieeffizienz: Keramikrohr, mineralische Dämmschicht, Leichtbeton-Mantelstein - alle Elemente sollten bauphysikalisch aufeinander abgestimmt sein, um Energieverluste effektiv zu verhindern. *Foto: djd/KLB*

Meisterhaft
Deutsche Bauwirtschaft
HANS BARRA
Straßen- u. Tiefbau
www.hans-barra-tiefbau.de
☎ 04 31/24 11 69
✔ Gehwegabsenkungen • Kellerabdichtungen
✔ Abbrucharbeiten • Hausanschlüsse
✔ Maurerarbeiten • Kanalisation
✔ Asphaltierungs- und Pflasterarbeiten
✔ Rohrpressungen und Kernbohrungen
✔ Reparaturen rund ums Haus

Die Dachdeckermeister
MAYWALD
Dorothea-Erxleben-Str. 1 · 24145 Kiel-Wellsee
Haben Sie Probleme in diesem Bereich?
Rufen Sie uns an:
Tel. 0431 719051
• Flachdach
• Steildach
• Fassaden
• Klempnerei
• Naturschiefer
• Dachflächenfenster
... denn Sie haben es verdient, im Trockenen zu sitzen.

www.reetdachdesign.de
Reparaturarbeiten
REETDACH • DESIGN SCHRÖDER
Holzarbeiten
• Reetdachfacharbeiten aller Art!
Rufen Sie uns an, wir machen Ihnen gerne ein unverbindliches Angebot für Ihr Reetdach.
Am Teich 6a · 24232 Schönkirchen · Tel. 0 43 48/91 05 15 · Fax 0 43 48/95 96 61
Handy 01 75/2 73 24 75 · E-Mail: info@reetdachdesign.de

Glasschäden nicht aussitzen

Eine Scheibeninspektion im Kfz-Meisterbetrieb kann gefährliche Macken aufdecken

Kreis Plön *(djd/pt)*. Glasschäden am Auto seien gar kein Problem und im Handumdrehen aus der Welt zu schaffen - so suggeriert es die Werbung.
Doch in der Realität sieht dies nicht immer so einfach aus. Gerade bei ungünstigen Sichtverhältnissen ist das Sicherheitsrisiko in diesem Bereich groß und der Einbau einer neuen Scheibe für eine bessere Sicht ratsam.

Autoglas-Monat Mai: Schnell handeln, bevor sich Glasschäden vergrößern

Fachleute empfehlen, die Fahrzeugscheiben nach den Belastungen des Winters vom Kfz-Meister in Augenschein nehmen zu lassen. Denn Abwarten nach der Devise „Wird schon halten bis zum nächsten Werkstattbesuch“ sollte man bei Macken oder Rissen in der Scheibe keinesfalls. Durch starke Erschütterungen können sich die Risse vergrößern, zum Reißen der Scheibe führen und sogar die Funktion von Airbags beeinträchtigen.
Bei Steinschlagschäden im Sichtfeld oder bei Rissen in der Frontscheibe kann der Prüfer bei der nächsten Hauptuntersuchung sogar die Plakette verweigern.

Den Papierkram mit der Versicherung erledigt der Kfz-Fachbetrieb

Im Rahmen einer Scheibeninspektion inspizieren die Autoglas-Fachleute die Scheibe auf Kratzer und kleine Steinschläge und klären, ob eine Reparatur möglich oder ob ein Austausch der Scheibe erforderlich ist. Kleine Steinschlagreparaturen sind bei den meisten Kraftfahrzeug-Versicherungen kostenlos, beim Scheibentausch ist je nach Vertrag mit einem kleinen Eigenanteil bei Teil- oder Vollkasko zu rechnen. Um die Klärung und die Abrechnung mit der Versicherung muss sich der Autobesitzer aber nicht kümmern, den „Papierkrieg“ erledigt die Kfz-Werkstatt für ihn.

Gerade bei ungünstigen Sichtverhältnissen stellen Steinschläge und Kratzer in der Frontscheibe ein hohes Sicherheitsrisiko dar. Fotos: djd/ Zentralverband Deutsches Kraftfahrtzeuggewerbe e. V./ T. Volz

Auch die Frontscheibe ist ein Verschleißteil

Häufiges Bearbeiten mit dem Eiskratzer im Winter, defekte Wischerblätter, kleine, kaum sichtbare Steinschläge: Die Frontscheibe muss einiges aushalten und kann dabei verschleißen. Wenn die Sicht zum Beispiel bei tief stehender Sonne von vorn durch Kratzer oder Schlieren eingeschränkt ist, dann sollte man über einen Austausch dieses für die Sicherheit so wichtigen Fahrzeugteils nachdenken.
Die Kfz-Meisterwerkstatt - Adressen gibt es unter www.kfz-meister-finden.de - kann beurteilen, wann ein Wechsel empfehlenswert ist.

Marderschäden am Auto

Kreis Plön *(dmd)*. Im Frühjahr geht es los - und bis zum Sommer sind sie nicht mehr zu stoppen. Die Rede ist von Mardern. Sie sind auf der Suche nach willigen Partnern und verteidigen ihr Revier. Sehr zum Schaden vieler Autobesitzer tun sie dies auch gerne in parkenden Autos. Hier die wirksamsten Tipps, um Marderschäden zu vermeiden. Hat ein Männchen seine Markierung dort hinterlassen, reagiert jedes nachfolgende instinktiv aggressiv und beißt zu.
Einen absoluten Schutz dagegen gibt es nicht wirklich. Allerdings helfen ein paar Tricks, die Chance auf Marderschäden zumindest zu vermindern. Viele Marderbekämpfer schwören auf Drahtgitter, die unter dem Fahrzeug ausgelegt werden und für die Tierchen nur schwer zu begehen sind. Von klassischen „Hausmittel“ wie Hundehaare, WC-Steine, Haarspray oder Mottenkugeln wird von allen Experten abgeraten. Was jedoch einhellig angepriesen wird: eine Motorwäsche. Zumindest in dem Fall, dass in der Nähe ein Marderschaden entdeckt wurde oder wenn Pfotenabdrücke auf der Haube oder dem Dach zu sehen sind. Sind die Duftstoffe der Männchen beseitigt, sinkt auch die Wahrscheinlichkeit, dass andere Männchen mit Beißwut darauf reagieren.

Automarkt

Junge Familie sucht Wohnwagen, bitte alles anbieten 01520-1794481

Suche Auto mit oder ohne TÜV. Tel. 0173 6319413

-Anzeige-

Auto für die Majestäten

„Autohaus am Bungsberg“ stellt Auto für die Korntage zur Verfügung

Schwentinental *(jam)* Seit letzter Woche haben die diesjährigen Kornmajestäten nun für vier Wochen wieder ihr eigenes Fahrzeug. Während der Korntage haben die Kornkönigin und Kornprinzessin so einige Termine vor sich und damit sie auch sicher und schnell von Ort zu Ort kommen, stellte auch in diesem Jahr wieder das „Autohaus am Bungsberg“ in Schwentinental den beiden Majestäten ein Gefährt zur Verfügung. „Das macht schon so seine Kilometer. Aber das Auto kommt in liebevolle Hände“, lachte Gesine Untied, Kornkönigin und ehemalige Kornprinzessin bei der Übergabe es Autos. Der neue i30 1.6 Gdi YES! Gold von Hyundai steht den Reisenden nun jederzeit zur Verfügung. „Und er ist Vollkasko versichert“, lacht Ralf Rathsack, Verkaufsberater des Autohauses. Bereits seit 8 Jahren stellt der Betrieb jetzt schon jedes Jahr zu den Korntagen den jeweiligen Majestäten ein Auto zur Verfügung. Rathsack sei seit Jahren mit dem ehemaligen Bürgermeister von Fiefbergen, Wilfried Taubner, befreundet und damals sei die Idee bei einem Gespräch entstanden, verriet Rathsack. Das Auto steht den Majestäten kostenlos zur Verfügung und eine erste Tankfüllung ist auch bereits inklusive. Nach den vier Korntage-Wochen müssen die beiden das Auto allerdings wieder abgeben. Sie würden sich aber gut um das Auto kümmern, versicherte Gesine Untied. „Da wird schon sehr gut mit umgegangen.“

Zwei brennende Fahrzeuge

Kiel *(t)*. Ein Landrover ist am Sonnabend gegen 16:30 Uhr vermutlich aus technischer Ursache auf der B 502 in Fahrtrichtung Heikendorf in Brand geraten. Der mit Pferden beladene Pferdeanhänger konnte rechtzeitig abgekuppelt und die Tiere in Sicherheit gebracht werden. Das Fahrzeug brannte komplett aus und musste von der Feuerwehr gelöscht werden. Durch die hohen Temperaturen wurde der Fahrbahnbelag beschädigt. Die Stadt Kiel wird sich dieses Schadens annehmen.

Am Sonntagmorgen wurde der Polizei gegen 1:50 Uhr ein weiterer PKW-Brand gemeldet. In der Stoschstraße 50 brannte ein Opel Kadett vollständig aus. Die Berufsfeuerwehr löschte den brennenden Wagen, der anschließend zur Spurensicherung eingeschleppt wurde. Die Ursache ist vermutlich Brandstiftung. Die Kriminalpolizei hat die Ermittlungen aufgenommen.

Kaufe Wohnmobile und Wohnwagen
Tel.: 03944-36160
www.wm-aw.de Fa.

Barankauf
aller gepflegten Gebrauchtwagen
Wir garantieren eine seriöse Abwicklung
Autohaus 04 31 / 68 87 67

Mit 5 Jahren Vollgarantie. Für langen Fahrspaß.

Hyundai i10 1.0
FIFA World Cup™ EDITION
Kurzzulassung, Klimaanlage, el. Fensterheber v/h, Sitzheizung vorn, beheizbares Lederlenkrad, el. Außenspiegel beheizbar uvm.
Hauspreis jetzt nur € 10.990,–

Hyundai i30 1.4,
Classic (5-Türer)
Kurzzulassung, Klimaanlage mit kühlbarem Handschuhfach CD-Radio mit MP3-Funktion, USB- und AUX-Anschluss uvm.
Hauspreis jetzt nur € 12.990,–

Hyundai ix35 1.6
FIFA World Cup™ EDITION
Kurzzulassung, LED-Tagfahrlicht, Nebelscheinwerfer, Klimaanlage, Bergan-, Bergabfahrassistent 16-Zoll-Leichtmetallfelgen uvm.
Hauspreis jetzt nur € 17.990,–

www.ambungsberg.de
Autohaus am Bungsberg
Arend Knoop e.K.

23758 Oldenburg · Am Voßberg 28
Tel. 0 43 61/90 91 0
23701 Eutin · Lübecker Landstraße 53
Tel. 0 45 21/790 18 00
24223 Schwentinental · Gutenbergstr. 16 (Ostseepark) · Tel. 0 43 07/82 49 90

HYUNDAI Official Partner
FIFA WORLD CUP Brasil

Kraftstoffverbrauch kombiniert: 7,0–4,0 l/100 km; CO_2-Emission kombiniert: 183–104 g/km; Effizienzklasse D–A+.
Fahrzeugabbildungen enthalten z.T. aufpreispflichtige Sonderausstattungen. * 5 Jahre Fahrzeug- und Lack-Garantie ohne Kilometerbegrenzung sowie 5 Jahre Mobilitäts-Garantie mit kostenlosem Pannen- und Abschleppdienst (gemäß den jeweiligen Bedingungen); 5 kostenlose Sicherheits-Checks in den ersten 5 Jahren gem. Hyundai Sicherheits-Check-Heft. Für Taxen und Mietfahrzeuge gelten modellabhängige Sonderregelungen.

Unfall - und was dann ?

Wie wird eine Unfallstelle richtig abgesichert und welche Infos braucht man zur Schadenregulierung?

Kreis Plön *(t)* Ferienzeit ist Urlaubszeit. Wie in jedem Jahr quälen sich Autokolonnen über deutsche Straßen. Die Unfallzahlen schnellen nach oben und damit auch das Risiko, in einen Unfall verwickelt zu werden. Das weiß jeder Autofahrer. Deutlich weniger können die Frage beantworten: Was ist im Fall der Fälle zu tun ist?

Werden Menschen verletzt, sollte die Polizei und wenn nötig auch der Krankenwagen informiert werden. Noch bevor die Polizei eintrifft, gilt es erste Hilfe zu leisten und die Unfallstelle zu sichern. Letzteres beginnt mit dem Einschalten der eigenen Warnblinkanlage und dem Anziehen der Warnweste noch im Auto. Danach wird das Warndreieck aufgestellt: Innerorts sollte es 50 Meter entfernt zur Unfallstelle stehen, auf Landstraßen beträgt die Distanz 100, auf Autobahnen 200 Meter. Liegt die Unfallstelle in einer Kurve oder hinter einer Kuppe, wird das Warndreieck davor aufgestellt. Das Aufstellen auf Landstraßen und Autobahnen ist ein nicht ganz ungefährliches Unterfangen. Zum eigenen Schutz läuft man ganz weit rechts, am äußersten Fahrbahnrand – noch besser: das Laufen hinter der Leitplanke. Wer das Warndreieck aufgeklappt vor sich her trägt, verbessert zusätzlich seine Sichtbarkeit.

Die Polizei hält alle Unfall-Fakten in einem Protokoll fest. Bleiben die Kontrahenten unter sich, füllt man am besten einen europäischen Unfallbericht aus. Der sollte griffbereit im Handschuhfach liegen. Wer alle Fragen nach Personalien, Versicherung und Unfallhergang beantwortet sowie ein Foto vom Unfallgeschehen macht, hat eine solide Basis für die Schadenregulierung gelegt. Gibt es Zeugen, werden natürlich deren Personalien notiert.

Wenn es gekracht hat: Unfallstelle sichern und Europäischen Unfallbericht ausfüllen. Bei Personenschäden immer die Polizei rufen. Foto: HUK-COBURG

– Den Unfallbericht stellen Versicherer ihren Kunden in der Regel kostenlos zur Verfügung.

Stehen die Fakten fest, ist der Unfallverursacher in der Uhr: Er muss seiner Versicherung den Schaden zeitnah melden. Und selbst wenn die Haftung klar zu sein scheint, sollte der Geschädigte das Gespräch mit der gegnerischen Kfz-Haftpflichtversicherung suchen.

Unfall mit ausländischem Pkw?

Deutschland ist Transitland. Gerade im Sommer sind viele ausländische Pkw auf deutschen Straßen unterwegs und Unfälle zwischen Ausländern und Deutschen keine Seltenheit. Verschuldet ein Ausländer einen Unfall, kann sich der deutsche Geschädigte mit seinen Ansprüchen an das „Deutsche Grüne Karte Büro“ wenden (Telefon (030) 2020 5757; Telefax (030) 2020 6757; claims@gruene-karte.de). In der Regel überträgt das „Deutsche Grüne Karte Büro“ die Schadenregulierung an einen inländischen Kfz-Haftpflichtversicherer. Der Schaden des deutschen Unfallopfers wird also reguliert, als hätte ein deutscher Verkehrsteilnehmer den Unfall verschuldet.

NUFA
Service & Technik
Kfz.-Meisterbetrieb
Reifenservice - Ölservice - Bremsendienst
Fahrzeugelektrik - HU und Abgas
LKW-Service - Traktorenservice - Wohnmobil
Motoren- und Getriebereparatur - Inspektion
Inh. Thomas Arp
Wasserwaage 2
24226 Heikendorf
Telefon 0431 799 36 04
Besuchen Sie uns im Internet
www.nufa-service.de

VERTRAGSPARTNER GTÜ
Wir führen für Sie die Haupt- und Abgasuntersuchung sowie Änderungsabnahmen und Gasprüfungen durch.
• Mo, Di, Do, Fr 9.00 – 17.00 Uhr ohne Termin
• Mittwoch 9.00 – 12.00 Uhr
• Außerhalb der Öffnungszeiten nach Absprache
• Werkstattunabhängig und flexibel
S·A·T Sachverständige am Tonberg
Kraftfahrzeugsachverständige
Schönberg · Eichkamp 4 · Tel. 04344 / 41 35 99

AUTO Galerie
in Probsteierhagen GmbH
Kfz-Meisterwerkstatt für alle Fabrikate
KLIMAANLAGE ok?
Krensberg 2 • 24253 Probsteierhagen
Tel. 04348 / 91 91 10 • Werkstatt 91 91 12
www.autogalerie-probsteierhagen.de

Findet in jede Lücke

Parkassistenzsysteme erleichtern Autofahrern das Manövrieren auf engem Raum

Kreis Plön *(t)*. Einparken bedeutet für viele Autofahrer Stress: Enge Parklücken und die Hektik des Alltagsverkehrs machen das Rangieren beschwerlich. Fast jeder zweite Unfall mit Sachschaden in Deutschland ist auf Parkrempler zurückzuführen - das ergaben Studien. Abhilfe können Parkassistenzsysteme schaffen.

Einparkhilfen als Einstiegslösung sind bereits weit verbreitet: Diese Systeme überwachen den Nahbereich vor und hinter dem Fahrzeug, erkennen rechtzeitig Hindernisse und geben bei Bedarf eine akustische oder optische Warnung. Eine Einparkhilfe macht sich bereits mit dem ersten vermiedenen Schaden bezahlt. Komfortabler sind Einparkassistenten: Im Vorbeifahren scannt ein seitlich im vorderen Stoßfänger sitzender Ultraschallsensor den Fahrbahnrand. Wird eine Parklücke gefunden, erhält der Fahrer eine Rückmeldung. Aktiviert er nun per Knopfdruck das System, berechnet es den bestmöglichen Weg und die erforderlichen Lenkmanöver. Der Fahrer lässt das Lenkrad los und kontrolliert den Einparkvorgang durch behutsames Gas geben und bremsen. Mit Unterstützung der elektrischen Servolenkung führt der Einparkassistent alle Lenkbewegungen aus und leitet das Fahrzeug wie auf Schienen in die Lücke.

Noch komfortabler sind automatisierte Parkassistenten: Diese Systeme übernehmen bereits heute das vollautomatische Ein- und Ausparken für den ausgewählten Stellplatz. Der Fahrer startet den Parkvorgang per Fernbedienung. Er entscheidet, ob er dabei im Auto sitzen bleiben oder vorher aussteigen möchte. Der Fahrer kann sich allein auf die Kontrolle des Geschehens konzentrieren: Das Parkmanöver wird nur durchgeführt, solange der Fahrer die Bedientaste gedrückt hält. Enge Stellplätze, auf denen sich die Fahrzeugtüren kaum noch öffnen lassen, sind damit kein Problem mehr. Und gerade dort, wo es auf jeden Zentimeter ankommt, können viele Sachschäden verhindert werden.

Einparken ohne Fahrer: Valet Parking-Lösungen könnten künftig die zeitraubende Parkplatzsuche und das Ein- und Ausparken komplett übernehmen. Der Fahrer stoppt den Wagen vor der Einfahrt und steigt aus. Sein Auto parkt selbstständig auf dem entsprechenden Parkdeck in die vorgesehene Parklücke ein. Auf Anforderung fährt das Auto später alleine wieder an den Abholpunkt zurück. Was wie Science-Fiction klingt, befindet sich bereits in der Entwicklung.

***Nur bis zum 30.11.2015** bekommen Sie die beiden ersten Wartungen **nach Serviceplan** gratis (nach 15.000 km und 30.000 km bzw. jeweils einem Jahr) – für den Yaris als Hybrid, Benziner oder Diesel und nur bei einer Finanzierung mit einer Laufzeit von 36 Monaten bei der Toyota Kreditbank GmbH. **Gilt bei Anfrage und Genehmigung bis 30.11.2015.**

Yaris Comfort mit Design-Paket, 1,33-l-Dual-VVT-i mit 6-Gang-Schaltgetriebe, 73 kW (99 PS), 5-Türer. **Kraftstoffverbrauch innerorts/außerorts/kombiniert 6,5/4,1/4,9 l/100 km, CO_2-Emissionen kombiniert 114 g/km.** Abb. zeigt Sonderausstattung.

[1]**Unser Finanzierungsangebot**[2] für den Toyota Yaris 1,0-l-VVT-i, 5-Gang, Comfort + Designpaket: Hauspreis: 16.009,00 €, abzüglich Aktionsrabatt: 1.400,00 €, Anzahlung: 0 €, einmalige Schlussrate: 7.772,40 €, **Nettodarlehensbetrag: 14.609,00 €**, Gesamtbetrag: 14.609,00 €, Vertragslaufzeit: 36 Monate, **gebundener Sollzins: 0,00%, effektiver Jahreszins: 0%,** 35 mtl. Raten à 195,00 €.
[2] Ein Angebot der Toyota Kreditbank GmbH, Toyota-Allee 5, 50858 Köln. **Gilt bei Anfrage und Genehmigung bis zum 30.09.2015**. Das Finanzierungsangebot entspricht dem Beispiel nach §6a PAngV. Unser Autohaus vermittelt ausschließlich Darlehensverträge der Toyota Kreditbank GmbH.

Auto Centrum Lass GmbH & Co. KG
Flensburg: Liebigstraße 14a, Tel. 04 61 / 90 38 00
Husum: Industriestr. 37, Tel. 0 48 41 / 7 11 94
Eckernförde: Sauerstraße 15, Tel. 0 43 51 / 4 24 81
Rendsburg: Büsumer Straße 61–63, Tel. 0 43 31 / 40 95
Schwentinental: Mergenthalerstraße 12, Tel. 0 43 07 / 8 32 00
Kronshagen: Eckernförder Straße 201, Tel. 04 31 / 54 55 80

Gewinnspiel 5 aus 25

3 8 15 22 6 13 20

Warengutscheine im Wert von 150,- €

können Sie gewinnen, wenn mindestens 3 Ihrer 5 Zahlen gezogen werden. Gewonnen hat der Teilnehmer mit den meisten Übereinstimmungen. Bei mehreren Einsendungen mit der gleichen Trefferquote entscheidet das Los. Die Gutscheine erhalten Sie direkt vom "Probsteer" und können nur bei den Ihren Gewinnzahlen zugeordneten Firmen eingelöst werden. Eine Barauszahlung ist nicht möglich. Falls keine richtige Lösung eingeht, kommen die 150,- € in den Jackpot der nächsten Woche.

1 Zahnärzte Dr. Joern Diercks, Heiko Evers, Lars Kuhnke
Am Schmiedeplatz 2
24226 Heikendorf
Tel. 0431/241249
Heikendorfer Weg 81
24248 Mönkeberg
Tel. 0431/23442

2 Kath Gruppe – Freunde fürs Auto.
Service · Service · Service
Autohaus Kath GmbH
Plöner Landstraße 1-3, 24211 Preetz/Schellhorn
Tel.: 04342 7672-0 • www.kath-gruppe.de
Ein Unternehmen der Emil Frey Gruppe Deutschland

3 EDEKA Ristow
Wo Einkaufen einfach Spaß macht!
EDEKA Ristow
Heikendorf
Tobringer 4
Tel.: 0431 / 2580600
Sonntags geöffnet

4 Opel · Lada
Autohaus in der Probstei GmbH
Kamp 4 · 24217 Schönberg
Tel. 04344/6311
www.autohausinderprobstei.de
Service
Nutzfahrzeuge
EU-Fahrzeuge

5 MARE Wellness & Sport
Söhren 47 · 24232 Schönkirchen
Telefon 0 43 48 - 91 15 10
www.mare-kiel.de

6 Gesches Grün
Hammerstiel 2
24226 Heikendorf
Tel. 04 31/24 33 68
www.gesches-gruen.de
Gartencenter + Garten- und Landschaftsbau

7 Fahrradladen FREILAUF
Dorfstr. 17, Heikendorf
Tel.: 0431 77 77 7
www.freilauf-heikendorf.de
Stevens · Flyer

8 Karl-Heinz Rahlf GbR
Fleischerei · Partyservice
Aus Tradition für mehr Genuss.
Dorfstr. 15
24226 Heikendorf
Tel.: 0431 - 260 993 25
www.fleischerei-rahlf.de

9 Forst- & Gartentechnik Heiko Lembke
www.lembke-moenkeberg.de
SABO · DOLMAR · Husqvarna
24248 Mönkeberg
Dorfstr. 84a
Tel. 0431-232547
Fax 0431-2403965
Öffnungszeiten:
Werktag 8-13 + 14-16.30
Samstag 8-12
und nach Vereinbarung

10 Holsteiner Geflügelspezialitäten
Täglich wechselnder Mittagstisch ab 3,90 €
Inh. Mandy Binzinger
Korügen 1, 24226 Heikendorf
Tel. 0431-57 09 80 80
www.gefluegel-und-wild.de

11 Tanzschule Ralf Knobloch
Ihre Tanzschule in Kiel
Zum Brook 3, 24143 Kiel · Tel. 0431-33 05 99 · www.tanzschule-knobloch.de

12 einfach. mehr. service.
PRISMA COMPUTERTECHNIK
Schönkirchen | Söhren 50
Fon 04348/95 922-0 | www.prisma-ct.de

13 Günter Birkhahn
Söhren · 24232 Schönkirchen
Tel. 04348/91770 · Fax 917777
Inh. Oliver Zudock
info@guenter-birkhahn.de
hansgrohe Select E 120
Jetzt kostenlos testen!
24 Std. Notdienst

14 möwenapotheke Heikendorf
Thomas Pekrun e.K.
Dorfstraße 6,
24226 Heikendorf
Tel.: 0431/248720
Fax: 0431/2487 222
www.moewen-apotheke-heikendorf.de

15 Renault · Dacia · Citroën · mazda
Autos von Süverkrüp
Autohaus Süverkrüp GmbH & Co. KG
Holzkoppelweg 18 - 24118 Kiel
Tel. 0431 - 546 46 0
www.sueverkruep.de

16 Apotheke am Rathaus
...mit Sicherheit gut beraten!
Dorfstraße 17
24226 Heikendorf
Telefon 04 31 / 24 25 76
Fax 04 31 / 24 34 11

17 Reformhaus
Reformhaus Dr. Engmann
Inh.: Gesa Pekrun
Dorfstraße 6
24226 Heikendorf
Tel. 0431-2487215

18 Reisebüro Richter
Inh. Anja Lenz
Mit uns in den Urlaub
24226 Heikendorf
Am Schmiedeplatz 2
Tel. 04 31 / 2 46 40

19 Bärenstark...
Škoda · Audi Service · Nutzfahrzeuge · SEAT
Autohaus Ost GmbH
Klausdorfer Weg 173
24148 Kiel
Tel. 04 31/72 08 30
autohaus-ost.de

20 Body & Face
Dorfstr. 14 · Heikendorf
Tel. 0431 - 990 190 11
www.my-bodyandface.de
Kryolipolyse
Permanent Make-Up

21 Wolle & Stoff
Catarina Conrad
Hafenstraße 27
24226 Heikendorf
Tel. 0431 / 24 24 20
info@wolle-und-stoff.com
www.wolle-und-stoff.com

22 studio für raum gestaltung e.K. WYCISK
Meisterbetrieb
☎ 0 43 07 / 83 93 16
Daimlerstraße 1
24223 Raisdorf
www.wycisk-raisdorf.de

23 www.baeckerei-waeger.net
Wäger
Ihr Glücksbringer
Tel.: 04 31 - 23 36 7
• Mönkeberg • Heikendorf
• Schönkirchen • Dietrichsdorf
• Kiel

24 strompool* probstei eG
Natur-Strom Gas Pellets
Jetzt Naturstrom als Heizstrom
Vollmachtservice
04344 - 1243
24217 Schönberg
www.strompool-probstei.de

25 Haarstudio Kopfsalat
Inh. Tina Lenschau (Friseurmeisterin)
Damen · Herren · Kinder
24257 Hohenfelde
Strandstraße 13
Tel. 0 43 85 - 5960486
Mobil 0160 - 97588142

Mein Tipp für diese Woche:

	meine Zahl	und die dazugehörige Firma
1		
2		
3		
4		
5		

Name

Vorname

Straße

PLZ / Wohnort

Telefon

Der Gewinner wird von uns benachrichtigt. Der Rechtsweg ist ausgeschlossen! Nur 1 Coupon pro Einsender.

Tragen Sie 5 beliebige Zahlen zwischen 1 und 25 (in aufsteigender Reihenfolge) mit den dazugehörigen Firmennamen in den Coupon ein. Pro Teilnehmer nimmt ein Coupon an der Auswertung teil. Senden Sie den Coupon vollständig ausgefüllt auf einer Postkarte an „Probsteer" oder geben Sie ihn in unserem Hause ab. Möglich ist die Einsendung auch per Fax (0431 245136) oder E-Mail (info@probsteer.de). Eingangs-/Annahmeschluss ist Montag, 12 Uhr.

PROBSTEER

Dorfstraße 18 · 24226 Heikendorf · Tel. 04 31 / 24 36 24 · Fax 04 31 / 24 51 36

-Anzeige-

Zeichnungen, Objekte, Installationen

Arbeiten von Ulrich Behl in der sengpiehl - zepfel Galerie in Schönberg-Holm

Schönberg-Holm *(t)* Die sengpiehl - zepfel Galerie in Schönberg-Holm lädt zur Vernissage am Sonntag, 9. August um 15 Uhr am Holmer Marktplatz, Kapellenweg 37. Zu sehen ist die Ausstellung „status quo“ mit Zeichnungen, Objekten und Installationen des Künstlers Ulrich Behl. Als Ulrich Behl im Sommer 2014 die rund 150 Exponate für seine umfangreiche Jubiläumsausstellung in der Schleswig-Holsteinischen Landesbibliothek zusammenstellte, da präsentierte er auch erstmals seine raumgreifende Installation mit dem Titel “Relative Identität”. Diese vielteilige Arbeit versammelt im Wortsinn alle möglichen Gegenstände aus unterschiedlichsten Materialien zu einer sorgsam zusammengestellten “Komposition”, deren Einzelelemente in monatelanger, mühevoller Fleißarbeit mit klein geschnittenen Zeitungsfragmenten überklebt wurden. Durch dieses fein strukturierte Collagieren wurden die Gegenstände gleichsam mit einer Haut überzogen, die ihren Materialcharakter (Holz, Glas, Leder, Metall, Kunststoff, Pappe…) verbirgt und die Dinge somit optisch gleichmacht. Bezeichnung, Zweckbestimmung, Eigenart oder Besonderheit treten zurück, und es findet Verwandlung und Verfremdung statt. Die Gegenstände mit ihren Materialeigenschaften verlieren ihre Identität. Nun verwendet Behl aber nicht irgendwelche Zeitungen, sondern er beklebt jedes Stück ausschließlich mit zerstückelten Textfragmenten der bundesweit verbreiteten KUNSTZEITUNG. Er überzieht gewissermaßen die Mannigfaltigkeit der Dinge unserer Welt mit Kunst und macht sie somit gleich. Bildnerisch wird darüber hinaus durch die im Vor- und Hintereinander geschichtete Präsentation die klassische Unterscheidung von Figur und Grund aufgehoben. Mit dieser Arbeit zitiert und ehrt Ulrich Behl ganz bewusst den berühmten tschechischen Künstler Jiri Kolár, der in den 60-er und 70-er Jahren des vorigen Jahrhunderts mit seinen literarisch ergänzten Papiercollagen weltweit Ruhm erwarb. Mit seinen damaligen Studierenden an der Pädagogischen Hochschule Kiel hat Ulrich Behl in den 70er Jahren umfangreiche Experimente und gestalterische Übungen im Geiste Kolar’s durchgeführt. Auf Anregung und Wunsch der Galeristen Rosita Sengpiehl und Wolf Zepfel steht die Installation “Relative Identität” nun quasi im Mittelpunkt dieser Ausstellung. Der Titel “status quo” verweist auf die Tatsache, dass die Arbeit ständig ergänzt wird und wächst, so dass in den für 2016 anstehenden Werkschauen in Bayreuth und Stettin mit überraschenden Weiterentwicklungen zu rechnen ist. Im Übrigen versammelt die Ausstellung typische Beispiele des Künstlers aus den Bereichen Handzeichnung und Objekt. Neben einigen “Klassikern” aus früheren Jahren sind auch ganz frische Zeichnungen aus 2015 zu sehen, so dass auch aus dieser Tatsache heraus der Ausstellungstitel “status quo” gerechtfertigt ist. Die Ausstellung kann bis 30. August besichtigt werden.

Öffnungszeiten: Sonnabends 15 bis 18 Uhr, sonntags 15 bis 21 Uhr, dienstags 15 bis 18 Uhr, mittwochs 18 bis 21 Uhr und nach Vereinbarung
Kontakt: sengpiehl - zepfel G a l e r i e, Kapellenweg 37, 24217 Schönberg /Holm, Ladenzeile am Holmer Marktplatz, Rufnummer +49 (0)171-1546997, Informationen unter www.rositasengpiehl.de

CAPITOL Cine Center Preetz Tel. (0 43 42) 22 41
Ein modernes Verzehr-Kino in gemütlicher und gepflegter Atmosphäre!
Unser Programm ab Donnerstag, 30. Juli 2015:

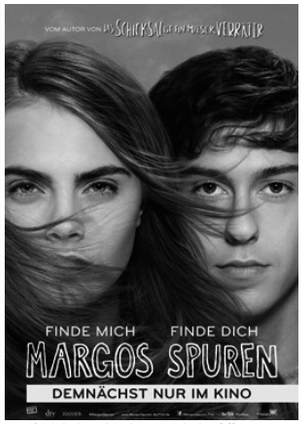

tägl. 14.45, 17.15 u. 20.15 Uhr

tägl. 14.00, 16.00 u. 20.15 Uhr
3D 14.00 u. 18.00 Uhr

tägl. 14.00, 15.30, 17.00 u. 19.00 Uhr

tägl. 17.15 u. 20.15 Uhr

tägl. 14.00 u. 20.15 Uhr
3 D tägl. 16.00 u. 18.00 Uhr

tägl. 16.15, 18.15 u. 20.15 Uhr

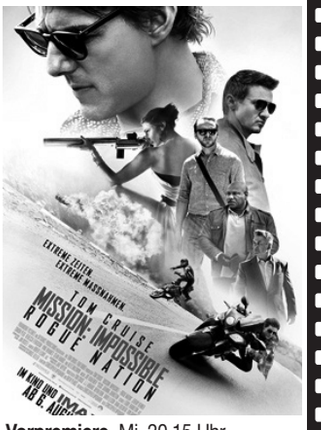

Vorpremiere, Mi, 20.15 Uhr

tägl. 20.30 Uhr

2 D tägl. 14.00, 16.00, 18,00 u. 20.15 Uhr
3 D tägl. 14.00 Uhr

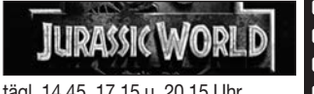

tägl. 14.45, 17.15 u. 20.15 Uhr,
außer Mi 20.15 Uhr

Änderungen vorbehalten! – Alle Angaben ohne Gewähr –
Mehr Infos unter www.capitol-cine-center.de

Familienanzeigen

Wir freuen uns über die Geburt
unserer kleinen Tochter

Thea Margareta

26.07.2015 3030g 50 cm

Jalina & Sören Wachal

Ein besonderer Dank gilt unseren Hebammen und dem Team der Klinik Preetz

Klaas Steeger

26.07.2015 3145g 51 cm

Ein bisschen Mama,
ein bisschen Papa
und ganz viel Wunder!

Inga und Felix Steeger

Ein besonderer Dank gilt unserer Hebamme Heike und der Ärztin Aygün.

Die Fördergemeinschaft Fussball im Heikendorfer SV trauert um Ihr Gründungsmitglied

Bruno Raetz

Als Gründer und erster Vorsitzender hat er über Jahrzehnte die Geschicke der Fördergemeinschaft geleitet und sie nach aussen vertreten. Seine ehrenamtliche Tätigkeit in der Fördergemeinschaft werden wir nie vergessen. Bruno, Du wirst uns immer erhalten bleiben.

Unser besonderes Mitgefühl
gilt seiner Familie
Der Vorstand der Fördergemeinschaft

PROBSTEER

Dorfstraße 18 · 24226 Heikendorf
Tel. 04 31 - 24 36 24
Fax 04 31 - 24 51 36
info@probsteer.de
www.probsteer.de

Anzeigenannahmestellen...

Laboe:
Kunterbunt,
Reventloustraße 5, 24235 Laboe

Mönkeberg:
Mönkeberger Blumenecke,
Heikendorfer Weg 91, 24248 Mönkeberg

Kleinanzeigen

- schnell
- unkompliziert
- vor Ort

Vorname / Name: _____ **Straße:** _____

PLZ / Ort: _____ **Telefon:** _____

Den Kleinanzeigenpreis inkl. Mehrwertsteuer zahle ich... ❑ **in Bar - Betrag anbei** ❑ **per Bankeinzug**

Name der Bank _____ **IBAN (oder Kontonummer & BLZ)** _____

Datum / Unterschrift _____

Chiffre-Anzeigen: 5,- € **Bitte ankreuzen!**
❑ **Die Anzeige** soll unter **CHIFFRE** erscheinen!
(Bitte lassen Sie für Ihre Chiffre-Nr. 17 Kästchen frei)
❑ Die eingehenden Zuschriften **hole ich ab.**
❑ Bitte **schicken Sie** die eingehenden Zuschriften an meine Adresse.

Dieser Auftrag gilt nur für private Kleinanzeigen. Gewerbliche Anzeigen im Fließtext werden zum regulären Anzeigenpreis abgerechnet. Wir beraten Sie gern.

Datum/Erscheinungstag_____ **wie oft** ____X____

Anzeigen-Annahmeschluss in der Geschäftsstelle: jeweils Montag 16 Uhr
(bei unseren Annahmestellen jeweils 12 Uhr)

Rubrik: ❑**Ankäufe** ❑**Automarkt** ❑**Bekanntschaften** ❑**Möbelmarkt** ❑**Stellenmarkt** ❑**Tiermarkt** ❑**Verkäufe** ❑**Verschiedenes**
❑**Zweirad** ❑**Grüße** ❑**Immobilien-Verkäufe** ❑**Immobilien-Vermietungen** ❑**Immobilien-Mietgesuche** ❑**Immobilien-Kaufgesuche**

1. Zeile **2 €**
2. Zeile **3 €**
3. Zeile **4 €**
4. Zeile **5 €**
5. Zeile **6 €**

Probsteer Stellenanzeigen

Mitspieler gesucht

Laboe *(t)* Die Handball-Männer des TV Laboe suchen noch Mitspieler! Jetzt ist der perfekte Zeitpunkt zum (Wieder-)Einstieg - die Vorbereitung auf die neue Spielsaison in der 1. Kreisklasse läuft. Das Training findet montags von 20 bis 22 Uhr in der Kreissporthalle Heikendorf statt. Weitere Infos bei Holger Schmidt unter Tel.: 04343-429007, E-Mail: Handball@tv-laboe.de oder TVL-Büro Tel.: 04343-4965301, E-Mail: info@tv-laboe.de

Die AOK zu kurzfristigen Beschäftigungen

Ferienjobs: Wann Schüler zahlen müssen

Kiel *(t)* Für viele Schüler in und um Kiel ist die Ferienzeit eine willkommene Gelegenheit, um zu jobben und zusätzliches Geld für die Urlaubskasse oder Anschaffungen zu verdienen. Aber egal, ob Erdbeeren pflücken, kellnern oder Eis verkaufen: „Es sollte mit dem Arbeitgeber unbedingt vor Aufnahme des Ferienjobs geklärt werden, ob Beiträge zur Sozialversicherung fällig werden“, sagt AOK-Niederlassungsleiter Jens Krügel aus Kiel.

Keine Sozialversicherungsabgaben sind zu zahlen, wenn eine kurzfristige Beschäftigung vorliegt. Das bedeutet, dass Schüler unabhängig von der Höhe ihres Arbeitsverdienstes und der wöchentlichen Stundenzahl sozialversicherungsfrei arbeiten, wenn der von vornherein befristete Job insgesamt nicht länger als drei Monate oder 70 Arbeitstage dauert.

Bei einem Ferienjob vorher klären, ob Sozialversicherungsabgaben zu zahlen sind. *AOK/hfr.*

Die Frist von drei Monaten gilt immer dann, wenn der Minijob an mindestens fünf Tagen in der Woche ausgeübt wird. Dagegen ist von 70 Arbeitstagen auszugehen, wenn die wöchentliche Arbeitszeit regelmäßig weniger als fünf Tage beträgt. Diese Höchstdauer darf insgesamt in einem Kalenderjahr nicht überschritten werden.

Für Schulabgänger ist laut AOK NordWest zu beachten: Mit der Aushändigung des Abschlusszeugnisses gilt die Schulzeit offiziell als beendet. Nach der Schulentlassung sind grundsätzlich sämtliche befristete Beschäftigungen beitragspflichtig zur Sozialversicherung. Plant der Schulabgänger dagegen ein Studium aufzunehmen, darf er bis zu drei Monaten - 70 Arbeitstagen - befristet als Vollzeitkraft sozialabgabenfrei arbeiten.

Unabhängig davon bleiben Verdienste für eine Dauerbeschäftigung als Aushilfe (sog. Minijobs) sozialversicherungsfrei, die regelmäßig monatlich 450 Euro nicht überschreiten. In diesen Fällen besteht jedoch Versicherungspflicht in der Rentenversicherung. Auf Antrag kann sich der Schulabgänger davon befreien lassen. Dann zahlt er auch keinen Anteil zur Rentenversicherung.

Weitere Informationen erhalten Schüler und Schulabgänger in allen AOK-Kundencentern oder im Internet unter: nordwest.aok-on.de. Hier in der Rubrik ‚Schüler‘ unter ‚Gesundheit & Leben‘ auf ‚Ferienjob 1x1‘ klicken.

Stellenangebote

Hilfe-Hilfe-Hilfe! Liebevolle Kinderbetreuung für Max (6 J.), ab Sept. gesucht. Mo-Fr 5.30/5.45 - 7.00 Uhr + 16 - ca. 18 Uhr in Heikendorf. Weitere Details gerne telef. bzw. in einem persönl. Gespräch. Tel. 0174 1833991

Stellengesuche

Bauprofi sucht Arbeit im Bereich: mauern, fliesen, klinkern u. Badsanierung. Tel. 0160-6971388

Fensterreinigung für jedermann, gut und günstig. Tel. 0179-5864729

Wir suchen zu sofort eine flexible Aushilfe in Vollzeit für unsere Küche

Gaststätte Campingpark Ruhleben
Tel. 04383-51764 od. 0160-90431238

Bauleiter
LP 5-8 mit Erfahrung für sofort gesucht!
NEU ARCHITEKTEN.
Gartenstr. 4
24211 Preetz
m.neu@kielnet.net
www.neu-architekten.de

Einmalige Chance
Suche Dachdeckermeister/in oder Dachdeckergesellen/in mit Berufserfahrung, der/die bereit ist, die Fachkundeprüfung (1 Tag in Lübeck) abzulegen. Wir geben Ihnen die Chance, sich neu zu verwirklichen. Spätere Teilhaberschaft erwünscht ohne Eigenkapital
Dachdeckerei Neumann · Selent
Tel.: 0157/544366755

VERTEILER/INNEN GESUCHT FÜR
- SCHÖNBERG
- LABOE
- WISCH
- RAISDORF
- WENDTORF

sowie VERTRETUNGEN für die SOMMERFERIEN GESUCHT FÜR
- MÖNKEBERG
- LABOE
- HEIKENDORF

PROBSTEER
Tel. 04 31 24 36 24

Stadtwerke Plön
– Anstalt öffentlichen Rechts der Stadt Plön –

Die Stadt Plön und die Stadtwerke Plön stellen zum **1. August 2016** jeweils

Auszubildende für folgende Ausbildungsberufe ein:

- **Kauffrau / Kaufmann für Tourismus und Freizeit**
- **Verwaltungsfachangestellte / Verwaltungsfachangestellter,**
- **Fachangestellte / Fachangestellter für Bäderbetriebe und**
- **Fachkraft für Abwassertechnik.**

Weitere Informationen finden Sie auf der Internetseite www.ploen.de unter virtuelles Rathaus – Stellenausschreibungen bzw. www.stadtwerke-ploen.de unter „Ausbildung“.

Bewerbungsunterlagen senden Sie bitte bis zum **15. August 2015** an den

Bürgermeister der Stadt Plön
Fachbereich Finanzen & Interner Service
Team Personal
Schlossberg 3-4, 24306 Plön.

Probsteer Immobilien

Ausführung sämtlicher
Dach-, Wand- und Bauklempnerarbeiten
Dachdeckerei Neumann
Tel. 0157 - 54 36 67 55

Für Bundesbeamten suchen wir
EFH auf großem Grundstück
in der Probstei oder Umgebung
bis 300.000,– €.
Kiellinie-Immobilien
Tel. 04344-3014445
www.kiellinie-immobilien.de

Vermietung

Brodersdorf/Laboe, 1,5-Zi.-Whg, ca. 50 qm, EBK, VB, zum 15.8., 480,- € inkl. NK. Tel. 04321 529834

Garage in Mönkeberg, Großer Hof, zu vermieten, ab sofort. Tel. 0431 723040

Heikendorf, un-/möbl. 1,5-Zi.-NR-Whg, 50 qm, ab 1.9. an NR zu verm., 550,- € inkl. aller NK pauschal. Tel. 0176 55909225

Terrassen, Terrassenüberdachungen !
⇨ Beratung ⇨ Lieferung ⇨ Montage
Terrassenüberdachungen aus Aluminium:
- langlebig und stilvoll
- erschwingliche Qualität
- komplett Variabel
- Spitzenklasse auch für Glasüberdachungen
- auch als freistehende Konstruktion

DaWoBeSch GbR
handwerkliche Dienstleitungen
Klanderstr. 4 | 24306 Plön | Tel: 04522 59 87 460
Mail: info@dawobesch.de Web: www.dawobesch.de

Kaufgesuche

Zu Kaufen gesucht
älteres Ehepaar sucht dringend 3/4 Zi. ETW (ebenerdig oder Fahrstuhl) mit Balkon/ Terrasse in Laboe zu kaufen.
Kapitalanleger sucht
2 Zi.ETW gern vermietet in Laboe.
Junge Familie mit Kind sucht
Haus in Laboe bis 260.000 €
Bitte Angebote an
Rutke Immobilien Laboe
04343 / 1260 oder 0170/3020890

Freundliche Familie (49J., 46J., 13J., 11J.) hat hier in Heikendorf ihre Heimat gefunden. Wir möchten gerne für immer hierbleiben u. suchen desh. z. Kauf ein schönes Haus od. Grundstk. in Heikend., Kitzeberg, Möltenort, sehr gerne Wasserseite, traumhaft wäre ein kleiner Fördeblick. Wir freuen uns über Ihren Anruf, Tel. 0431-98379406

Haus o. große EG-Whg. zw. Preetz und Laboe ges. Großes Grundst., Tiere erlaubt. Tel. 0162 8634331 oder Susanne-Mathissen@web.de

Kaufgesuche

Sie möchten demnächst in Ihr neues altersgerechtes Wohndomizil investieren, können aber noch nicht gleich einziehen? Wir, nette u. solvente Familie, könnten kurzfristig Ihr Haus kaufen, sodass Sie sofort die finanz. Mittel zur Verfügung hätten, würden aber 1-2 Jahre mit dem Einzug warten können, bis Ihr Domizil verfügbar/ gebaut ist. Wir suchen ein solides Haus mit Grundstk., gerne Wasserseite in Heikendorf u. Ortsteile bis ca. 600.000 €. Auf Ihren Anruf freuen wir uns sehr. Tel. 0431-65718136

Wir (Richter/Beamtin), suchen für unsere Familie in Heikendorf oder Mönkeberg Einfamilienhaus oder Baugrundstück, gerne auch Hinterlandbebauung, zum Kauf. Tel. 0176 49871957

Kleinanzeigen aufgeben
www.probsteer.de

FÜR SIE IN DEN BESTEN LAGEN
VP VON POLL IMMOBILIEN®

IHR IMMOBILIENSPEZIALIST IN KIEL UND UMGEBUNG

Für eine kostenfreie Bewertung Ihrer Immobilie.

Tel.: 0431 - 98 26 04 0

CHRISTIE'S INTERNATIONAL REAL ESTATE
VON POLL IMMOBILIEN
Shop Kiel | Dänische Straße 12 | 24103 Kiel
kiel@von-poll.com
www.von-poll.com/kiel

Probsteer Marktplatz

Kleinanzeigen-Annahme: Tel. 0431 243624 · Fax 0431 245136
E-Mail: pms@probsteer.de · www.probsteer.de

Persönlich gut beraten
MÖLLERHERM IMMOBILIEN

Strandimmobilien sind gesucht.
Wir haben hunderte vorgemerkte Interessenten.
Reihenendhaus mit zwei WE in Kiel-Elmschenhagen
5 Zi., 115 m² Wfl., 444 m² Grdstk., Bj. 1939, Vollkeller, Süd-Terr., EnV 353 kWh/m²/a, Gas **149.000,-€**

Herzlichst Ihre Annegret Möllerherm
☎ 0431 / 38 21 90 90
www.moellerherm-immobilien.de

Bekanntschaften

Partnersuche m/w ab 50 mit Herz. Tel. 0176 41614221

Partnersuche erfrischend anders!
Vorgestellt vom NDR-TV und der Presse
Tel. 04 31 / 2 39 81 34 oder www.partnerboerse-nord.de

Handwerk

Die mobilen Putzteufel
0176 - 248 22 770

Kleine Baufirma aus der Probstei **baut Ihren Rohbau**
- Stein auf Stein - kostengünstig, flexibel, absolut seriös!
JM Baupartner Maurer- und Betonbaubetrieb 0177 683 73 94

Mardergeschädigt?
Wespen, Ratten, Mäuse, Tauben, Schaben, Maulwürfe, Flöhe…
Holzschutz • Bautenschutz
IHK-geprüfter Schädlingsbekämpfer
Z. Swornowski
Tel. 04343/421984 oder 0172/9875283

Schädlingsbekämpfung und Holz-/Bautenschutz
Lothar Anschütz GmbH
Kostenlose Inspektion
Tel. 04 31/23 14 74 oder 01 71/185 08 29

Haushalts- und Nachlassauflösungen, Entrümpelungen usw. führt aus: Tel. 0176 67505398

Kleine Zimmerei aus Heikendorf: Carports, Dachstühle, Holzterrassen, Gauben, Anbau mit Bauantrag. Tel. 0431 6475844

Malermeister bietet günstigv Malerarbeiten aller Art an. Tel. 04348 912970

Ankäufe

Ferngläser, Fotoapp., Mikroskope, Uhren, Orden, Silber, Schmuck, Postkarten kauft: Tel. 0431 242122

Möbelmarkt

Seniorenbetten
große Auswahl
bei **ZZWICKERS**
Schönberg · 04344-3437

Unterricht / Nachhilfe

Gitarrenunterricht Probsteierhagen, Anfänger/Fortgeschrittene. Tel. 04348 7461

Lern Spanisch - 1 ganze Woche im August! Sprachschule Kappenberg in Heikendorf. Tel. 0431 2406121 und www.kap-x.de

Musikschule Klavier & Keyboard, Einzel- und Gruppenunterricht für Anfänger und Fortgeschrittene in Laboe. Tel. 04343 424732, Ilke Kalden

Verkäufe

Ausverkauf von selbstgefertigten Porzellanpuppen und Dekosachen
am 01. u. 02. August von 10-17 Uhr
Karin Perlick
Bgm.-A.-Stoltenberg-Str. 1 · 24217 Fiefbergen

Auto-Kindersitz und Sitzerhöhung 35,- €. Tel. 0431 242389

Doppelbett, 2 Nachtschr., Gefrierschrank, Preis VS. 0176 54058712

Gartenmühle, 1,40 m Höhe, weissgrün, gut erhalten, 140,- € VHS. Tel. 04348 7703

Hochwertiges Kaminholz (frisch oder gelagert) zvk.! Lieferung möglich! 0175 4148596; www.HoBriKo.de

Verschiedenes

Ihr Augenoptiker in Ihrer Nähe
Brillen zu fairen Preisen
merkle optik
Kiel-Dietrichsdorf · Langer Rehm 13
Tel. u. Fax 0431 / 2 70 70

Garagen- u. Vorgartenflohmarkt am 31.7. + 1.8., 10-15 Uhr, Schönberg, Klosterkamp 5; auch bei Regen

Kopiere Ihre Video-Kassetten auf DVD, von privat. Alle Bandformate, erstklassige Qualität garantiert, ebenso für Super8- und N8-Filme auf DVD. Rufen Sie mich für weitere Infos oder Fragen einfach an. Tel. 04342 788528

Saisonstrandkorb in Möltenort für den Rest der Saison preisgünstig zu vermieten. Tel. 0160 1596600

Schrott + Edelmetalle, Uwe Gerecke, Heikendorf, kostenlose Abholung jeglicher Art + Menge, gerne auch kleine Haushalte (z.B. von der Waschmaschine bis zur alten Heizungsanl., alles aus Metall), Tel. 0431-23989158

Verschenke Reste v. Büromaterial. Karton voller Leerpapier + Leitzordner. Tel. 0431 241317

Wer mag auch nicht mehr alleine wohnen? Die Idee: Ein Haus im Grünen (nicht abgelegen) mieten, um dort gemeinsam zu leben. Suche dazu 2-3 Menschen um die 60zig mit Herz und Verstand) Chiffre Z001/9265

www.rathauspassage-heikendorf.de

Verschiedenes

KANZLEI AM IVENSRING
Spätsprechstunde
jeden Di. von 17 - 19 Uhr
nur Beratung 30,00 EUR
Ivensring 19 * 24149 Kiel
Tel: 0431-203041 - Fax: 28063

Junge Familie sucht:
Wohnwagen oder Wohnmobil
für jetzt oder zum Ende der Saison, freuen uns über jedes Angebot.
Tel. 0173 - 8 41 70 99

Lösung SUDOKU

4	5	3	8	6	9	2	7	1
1	2	6	7	3	4	9	8	5
9	7	8	5	2	1	3	6	4
6	8	5	3	1	2	7	4	9
7	9	2	4	5	6	1	3	8
3	1	4	9	7	8	5	2	6
5	4	1	2	8	7	6	9	3
8	3	7	6	9	5	4	1	2
2	6	9	1	4	3	8	5	7

Mit dem Bus ins Theater

Probstei *(t).* Das theaterKiel* hat den Spielplan für die neue Spielzeit ab September vorgestellt. Im Opernhaus stehen mit Bizets „Carmen", Puccinis „Tosca", Glucks „Orpheus und Eurydike", Frederick Loewes Musical „ My Fair Lady" und Tschaikowskys Ballett „Dornröschen" bekannte Werke auf dem Programm. Wagner-Freunde kommen mit „Das Rheingold" und „Die Walküre" auf ihre Kosten. Auf der Schauspielbühne erwartet die Zuschauer großes Theater mit Stücken wie Schillers „Die Jungfrau von Orleans", Strindbergs „Fräulein Julie", Wedekinds „Frühlingserwachen" und Berthold Brechts „Baal". Zur Zeit bestehen für die Samstagvorstellungen Busverbindungen von Schönberg über Barsbek und Brodersdorf, von Probsteierhagen, von Kitzeberg über Mönkeberg sowie von Heikendorf nach Kiel. Zusätzliche Verbindungen und Haltepunkte können vereinbart werden. Weitere unverbindliche Informationen erteilt S. Koch unter Tel. 0431 245737.

Führung durch die St. Katharinen-Kirche

Probsteierhagen *(t).* Der Verein zur Erhaltung der St. Katharinen Kirche zu Probsteierhagen lädt am Samstag, 1. August um 15.30 Uhr zu einer kostenlosen Führung durch das Gotteshaus ein. In einer Stunde erklärt Horst Perry die Historie der Kirche, deren Grundsteinlegung schon in das Jahr 1259 zurückgeht. Dies ist eine Veranstaltung im Rahmen der Probsteier Korntage.

Hokuspokus mit Lerneffekt

Zaubershow und Workshop an der Strandpromenade Laboe

Laboe *(jam)* In der Lesehalle am Strand von Laboe konnten sich jetzt wieder kleine und große Besucher von Zauberer Kay Herzig verzaubern lassen. In einer etwa halbstündigen Show mit anschließendem Workshop zeigte der hauptberufliche Artist sein Können und brachte nicht nur die Kinderaugen zum Leuchten. Von Karten-, Knoten-, Hut- und allerlei anderen Tricks war bei der Show alles dabei, was das Zauberherz begehrte.

Seit 19 Jahren zaubert Kay Herzig nun bereits in Laboe. Neben dem Betreiben einer eigenen Artistikschule in Kiel, ist Kay Herzig seit Jahren überall dort, wo gezaubert, jongliert und Spaß verbreitet wird. Mit über 150 Zaubershows und in Zusammenarbeit mit vielen anderen Artisten und Zauberern aus der Umgebung hat er in den vielen Jahren reichlich Erfahrung sammeln können. „Ich habe die Shows über die Jahre immer angepasst“, erzählt der studierte Pädagoge. Spezialisiert hat er sich mittlerweile auf Kindergeburtstage. Dass er je Zauberer wird, hätte er sich früher nicht vorstellen können. 1996 suchte das ehemalige Kaufhaus Hertie einen Jongleur für die Weihnachtszeit. Da er jonglieren konnte, bekam er den Job während seines Studiums für drei Monate. Als dann nach kurzer Zeit der Zauberer, der mit ihm arbeitete, krank wurde, entschied er sich kurzerhand auch diesen Job zu übernehmen. Er habe sich den Zauberkasten mit nach Hause genommen und sich dann da schnell einige Tricks selbst beigebracht, erzählt er. „Das gefiel dann und war ein tolles Leben“, lacht der heute hauptberufliche Artist.

Das Besondere an der Show war neben seinen Tricks auch der dazugehörige kostenlose Workshop. „Ich gebe den Leuten etwas in die Hand zum Ausprobieren“, erzählt er. Nicht alle, aber einige seiner Tricks ließ er die Kinder nachmachen und zeigte ihnen seine Geheimnisse. „Es ist wichtig, dass so etwas bestehen bleibt. Elektronische Medien können das einfach nicht ersetzten“, sagt er.

Das nächste Mal ist Kay Herzig zur Piratenolympiade in der Musikmuschel am Laboer Strand am 8. August zu bewundern – un im nächsten Jahr, zum 20. Jubiläum, ist eine große Kleinkunstaktion geplant. „Da wird etwas Besonderes gemacht, wo auch ein paar meiner Weggefährten zu eingeladen werden“, verrät er.

Der Artist und Zauberer Kay Herzig ist studierter Pädagoge und begeistert sein junges Publikum mit den tollsten Tricks – er verrät den kleinen angehenden Zauberkünstlern seine Geheimnisse...

....und animiert sie zum Mitmachen.

Schönkirchen
Kiel
B502
Oppendorf
Schwentine
Flüggendorf
Klausdorf
Ausflugslokal Oppendorfer Mühle
B76
Raisdorf
Ausflugslokal "Oppendorfer Mühle"
Unsere Küche empfiehlt im August:
Jedes Gericht für 7,90 €
Montag bis Freitag von 12.00 bis 19.30 Uhr
Geräucherte Forelle, Salatrand und Baguette
Putenschnitzel Cordon Bleu, Salat und Pommes frites
Bohn, Birn und Speck mit Salzkartoffeln
Für Familien-, Betriebs- und sonstige Feiern stehen wir Ihnen gern zur Verfügung!
Möhlenweg 9 · 24232 Schönkirchen · Tel. 04348/1628
Küchen-Öffnungszeiten: täglich 12 – 19.30 Uhr
Mittwochs Ruhetag!
Dithmarscher im Ausschank

Vorläufig kein Anlass zur Sorge

Stiftung Naturschutz schließt Vergiftungen durch Jakobs-Kreuzkraut (JKK) bei Rindern weitgehend aus

Ostholstein *(t)* Die Untersuchungen auf Leberschäden durch Jakobs-Kreuzkraut-Gifte bei Galloway- und Highland-Rindern sind negativ ausgefallen. Die insgesamt fünf Rinder hatten landesweit auf Flächen mit Jakobs-Kreuzkraut-Vorkommen geweidet. Nachdem zwei Highlands in Neustadt, Ostholstein, verendet sind, hat die Stiftung die Lebern der geschlachteten Tiere in der Tierärztlichen Hochschule Hannover (TiHo) pathologisch untersuchen lassen. Die Stiftung wollte damit erste Hinweise zur Gefahrenabschätzung und Risikobewertung im Zusammenhang mit JKK und Weidetiergesundheit erlangen. In der TiHo hatte der diagnostische Pathologe Dr. Peter Wohlsein die Lebern genau unter die Lupe genommen und sie auf mögliche Veränderungen durch die JKK-Gifte, Pyrrolizidin-Alkaloide (PAs), untersucht. „Die klassischen Befunde einer Vergiftung durch die im Jakobs-Kreuzkraut enthaltenen Giftstoffe – abnorme Vergrößerungen der Leberzellen und ihrer Kerne, Verschluss der kleinen Lebervenen und Leberzirrhose – sind bei keinem dieser fünf Tiere nachgewiesen worden“, erklärt Dr. Aiko Huckauf, Leiter des JKK-Kompetenzzentrums bei der Stiftung Naturschutz. Es seien keinerlei klinisch relevante Veränderungen der Lebern festgestellt worden, zitiert Huckauf den Untersuchungsbericht aus dem Institut für Pathologie der TiHo. Auch die Paralleluntersuchung eines sechsten Tieres, einer zehnjährigen Rinderkuh aus der Neustädter Herde, zeigte keine eindeutig auf JKK-Gift zurückzuführenden Befunde der Leber. Die für eine PA-Vergiftung typischen äußerlichen Form- und Struktur-Veränderungen lagen auch in diesem Fall nicht vor. Dennoch gilt festzuhalten, dass die Leber leicht anders aussah. „Es lagen eindeutig geringe entzündliche Veränderungen vor, die möglicherweise infolge eines Parasitenbefalls aufgetreten sind“, erläutert Wohlsein.

Die vorliegenden Untersuchungsergebnisse bestärken die Stiftung Naturschutz vor allem darin, ihre offensive Aufklärungsarbeit fortzusetzen und immer wieder zu betonen, welche Risiken für die Weidetiere bestehen, wenn sie auf Flächen mit viel Jakobs-Kreuzkraut stehen. „Unsere Pächter wissen, dass die Tiere genügend andere Pflanzen auf der Fläche finden müssen, um nicht in die Versuchung zu geraten, doch vom bitterschmeckenden Jakobs-Kreuzkraut zu fressen“, betont Thorsten Deinert, Leiter des Flächenmanagements bei der Stiftung. Normalerweise machen die Rinder einen Bogen um die bitterschmeckende Pflanze, wie auch die Ergebnisse einer zu Beginn dieses Jahres an der Hochschule Bremen abgeschlossenen Masterarbeit zeigen.

Die Stiftung Naturschutz nimmt die Thematik sehr ernst und setzt auf weitere Untersuchungen: Das JKK-Kompetenzzentrum koordiniert das Projekt „JKK und Tiergesundheit“, das bereits vor Monaten beschlossen wurde und jetzt anläuft. In Kooperation mit der Christian-Albrechts-Universität zu Kiel und dem Ministerium für Energiewende, Landwirtschaft, Umwelt und ländliche Räume sollen verschiedene Untersuchungen zur PA-Belastung von Weidetieren gemacht werden. Unter der Leitung von Prof. Dr. Steffi Wiedemann werden die Lebern von Weidetieren auf Schädigungen durch Pyrrolizidin-Alkaloide sowie deren Rückstände untersucht.

Nach Aussage des Bundesinstitutes für Risikobewertung (BfR) liegen derzeit keine Hinweise vor, dass in Lebensmitteln tierischen Ursprungs PA-Konzentrationen auftreten, die ein gesundheitliches Risiko für den Verbraucher darstellen.

Sichern Sie sich jetzt einen Opel und sahnen Sie bis zu **3.500,- €**[1] mehr für Ihren Gebrauchten ab, wie zum Beispiel beim Astra Sports Tourer. Nur solange der Vorrat reicht.

UNSER BARPREISANGEBOT[1]

Eintauschprämie enthalten

für den Opel Astra Sports Tourer, Selection, 1,6, 85 kW (115 PS) Manuelles 5-Gang-Schaltgetriebe. EZ 05/15, 50km. Radio CD 600. Sicht-Paket. Licht -Paket. Notlaufrad 3Kopfstütze hinten,Klima,ZV mit Funk

14.980,- €[1]

Kraftstoffverbrauch in l/100 km, innerorts: 8,9; außerorts: 5,4; kombiniert: 6,7; CO_2-Emission, kombiniert: 156 g/km (gemäß VO (EG) Nr. 715/2007). Effizienzklasse D

[1] Bei Inzahlungnahme Ihres Gebrauchtwagens, Erstzulassung vor mindestens sechs Monaten und derzeit auf Sie oder eine im gleichen Haushalt lebende Person zugelassen, erhalten Sie zum Inzahlungnahmepreis eine Eintauschprämie für Ihren Gebrauchtwagen, die im genannten Preis bereits enthalten ist. Nur eine Eintauschprämie pro Tausch-Rausch-Angebot. Das Angebot ist gültig vom 22.07. bis 01.08.2015 für sofort verfügbare Fahrzeuge. Eine Barauszahlung ist nicht möglich.

JESSEN
Gebr. Jessen GmbH
Ihr Opel-Partner seit 1917!

Gebr. Jessen GmbH
Kieler Str. 33 / Klosterstr. 21
24211 Preetz
Tel.: 04342/8584-0
Email: Opel.jessen@freenet.de
Homepage: www.opel-jessen.de

PROBSTEER Der kürzeste Weg zu uns: info@probsteer.de

Ein „schweinischer Badespaß“

In Lutterbek wäscht die Sau den Eber

Lutterbek *(rb)*. Das wurde wieder eine Spaß-Show, denn rechtzeitig zu den Probsteier Korntagen vom 25. Juli bis 23. August 2015 wartete, wie in jedem Jahr, das Lutterbeker Strohfigurenteam mit einem lustigen Strohensemble, nämlich einem Eber in der Badewanne, der von einer Sau gewaschen wird, vor der historischen Schmiede auf. Mit Beifall und freudigen Zurufen wurde der Trecker mit der Strohfigur, der das Prachtwerk direkt vor der Schmiede absetzte, begrüßt. Vorweg hatten die „Strohfiguren - Macher“ (das Alte Lutterbeker Schmiede –Team und viel Helfer) den Gästen und Zuschauern vor Ort erzählt, sie hätten dieses Jahr Störche gebastelt, die passten besser hier ins ländliche Programm. Ja, für Humor und Spaß sind die Lutterbeker immer zu haben. Umso mehr wurden alle Anwesenden von dem Ensemble einer Sau mit Eber in der Badewanne überrascht. Unter dem Motto „Schweinischer Badespaß“ präsentierten die Lutterbeker den Zuschauern eine Sau mit umgebundener Schürze auf den Hinterfüßen stehend, die mit der Bürste einen in der Wanne sitzenden Eber den Rücken schrubbt. Ein gelungenes Stroh-Kunstwerk, das besser nicht hätte sein konnte. Die Rümpfe für die Sau und den Eber wurden aus Eisendrähten in der Alten Lutterbeker Schmiede zusammengefügt. Im Jahr davor hatte es eine Stroh-Kuh gegeben, die auf dem Motorrad ihre Milch zur Meierei fährt. Wird das Strohwerk „Schweinischer Badespaß“ beim Publikum Anklang finden und vielleicht auch beim Strohfigurenwettbewerb in der Probstei gut abschneiden? Bürgermeister Wolf Mönkemeier sprach dem Strohfiguren Team „Alte Lutterbeker Schmiede“ seine Anerkennung aus und freute sich über den gelungenen „schweinischen Badespaß.

Das Lutterbeker Strohfigurenteam „Alte Lutterbeker Schmiede“ stellt ihren „Schweinischen Badespaß“ vor. Foto Behrendt

Günstig in den Sommer...

RENAULT Twingo
Expression Sce 70 ECO²
Sie sparen: 1.460,-€*
Hauspreis: **8.980,-€**
UVP: 10.440,-€
• 5-Türen • Berganfahrhilfe
• LED-Tagfahrlicht • EZ: 06/2015, 10 km

RENAULT Clio
Dynamique 1.2 16V 75
Sie sparen: 2.430,-€*
Hauspreis: **12.480,-€**
UVP: 14.910,-€
• Klang & Klima-Paket • Keycard-Handsfree
• Leichtmetallfelgen 16“ • EZ: 05/2015, 10 km

RENAULT Mégane
Authentique 1.6 16V 110
Sie sparen: 5.670,-€*
Hauspreis: **12.150,-€**
UVP: 17.820,-€
• Klimaanlage • Tempopilot • ESP
• EZ: 06/2015, 10 km

Renault Twingo SCe 70 eco²: Kraftstoffverbrauch (l/100 km): innerorts: 5,9; außerorts: 4,0; kombiniert: 4,7; CO2-Emissionen kombiniert: 105 g/km. Renault Clio 1.2 16V 75: Kraftstoffverbrauch (l/100 km): innerorts: 7,2; außerorts: 4,7; kombiniert: 5,6; CO2-Emissionen kombiniert: 127 g/km. Renault Mégane 5-Türer 1.6 16V 110: Kraftstoffverbrauch (l/100 km): innerorts: 9,4; außerorts: 5,5; kombiniert: 6,9; CO2-Emissionen kombiniert: 159 g/km (Werte nach Messverfahren VO [EG] 715/2007).
Abbildung zeigt Fahrzeuge mit Sonderausstattung. *Ersparnis ggü. der UVP des Herstellers.

Autos von Süverkrüp
24118 Kiel - Holzkoppelweg 18 • 0431/546 46-30
24941 Flensburg - Gutenbergstr. 11 • 0461/903 08-0
24539 Neumünster - Grüner Weg 45 • 04321/200 47-30
24768 Rendsburg - Büsumer Str. 97-101 • 04331/439 49-30
Autohaus Süverkrüp GmbH & Co. KG
www.sueverkruep.de
RENAULT